

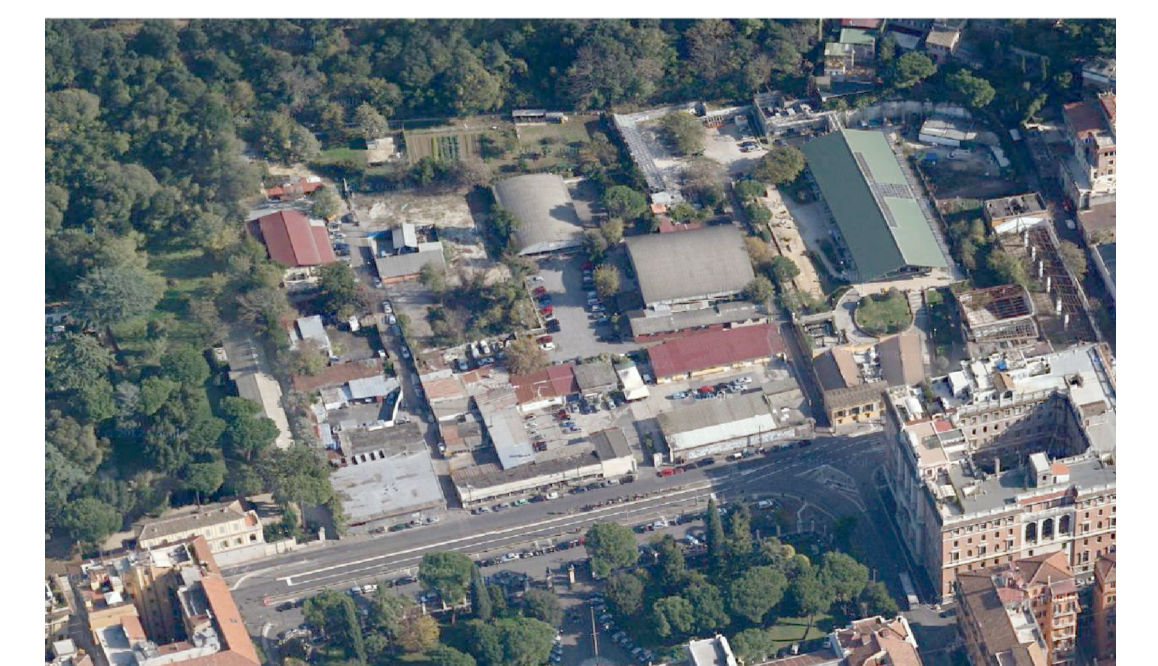

AREA GESTIONE EDILIZIA



**PROGETTO DEFINITIVO**



**Interventi di recupero e valorizzazione dell'area denominata Borghetto Flaminio**

Edificio ex Siar ex Distributore Carburanti

SCALA:  
1:500

ELABORATO:  
**INQUADRAMENTO**  
Rilievo celerimetrico

N° TAVOLA  
**AR 105**  
DATA  
Novembre 2018

R.U.P.:  
arch. Claudio De Angelis

PROGETTISTA PRELIMINARE:  
ing. Angela Iori

SUPPORTO ALLA PROGETTAZIONE:  
ATI:  
STUDIO SPERI Società di Ingegneria  
ing. Giorgio Lupoi  
arch. Matteo Giannini

PROGETTISTA IMPIANTI ELETTRICI,  
SPECIALI E MECCANICI:  
ing. Paolo Sodani

PROGETTISTA DEFINITIVO E STRUTTURALE:  
arch. Giuseppe Luciani

CONSULENZA ALLA PROGETTAZIONE  
ARCHITETTONICA:  
arch. Giuseppe Rebecchini

COLLABORATORI INTERNI:  
geom. Giovanni Perrotti

DIRETTORE AREA GESTIONE EDILIZIA:  
arch. Paola Di Bisceglie