

1 Inquadramento - Verifica standard e mobilità  
1:500

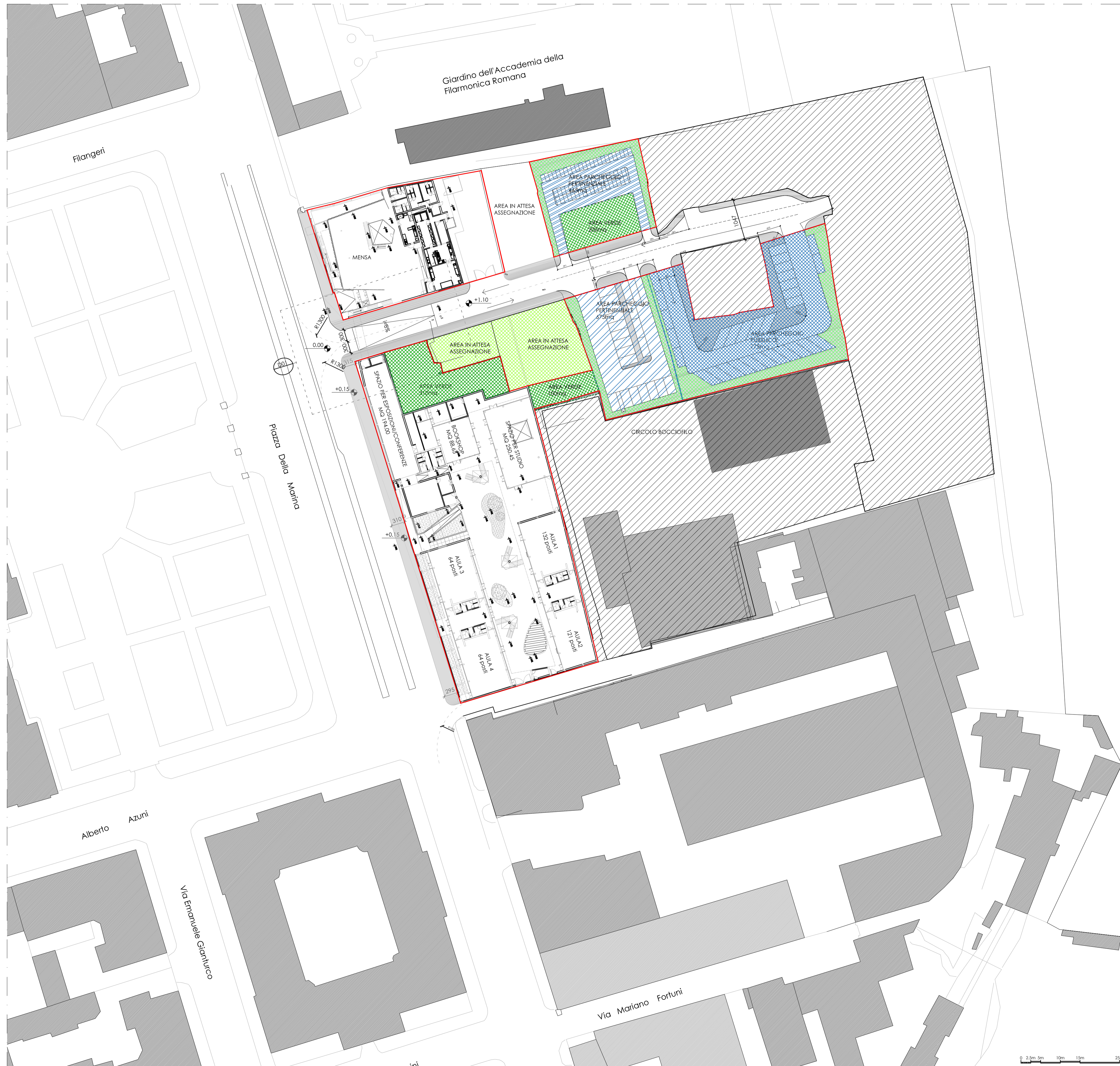

SUL DI PROGETTO	2.488,12 mq
-----------------	-------------

ACQUISIZIONE AREE	
Area in attesa di consegna	1.195 mq
Area consegnate	7.295 mq
<b>TOTALE</b>	<b>8.490 mq</b>

- Confini intervento
- Aree escluse dall'intervento
- Area in attesa di acquisizione destinabile a verde

VERIFICA STANDARD						
	standard (mq)	progetto (mq)	di cui a verde per ombreggiatura sosta (mq)	CAM EDILIZIA D.M. 11.10.17 criterio 2.2.8.1 Viabilità		
				CAM (%)	progetto (%)	
<span style="background-color: #90EE90; border: 1px solid black; display: inline-block; width: 10px; height: 10px;"></span> Verde Pubblico	497,62 mq	610 mq	<span style="background-color: #90EE90; border: 1px solid black; display: inline-block; width: 10px; height: 10px;"></span> 263,11 mq	10%	34%	
<span style="background-color: #ADD8E6; border: 1px solid black; display: inline-block; width: 10px; height: 10px;"></span> Aree Parcheggio Pubblico	746,44 mq	775 mq	<span style="background-color: #90EE90; border: 1px solid black; display: inline-block; width: 10px; height: 10px;"></span> 285,57 mq	10%	25%	
<span style="background-color: #ADD8E6; border: 1px solid black; display: inline-block; width: 10px; height: 10px;"></span> Aree Parcheggio Pertinenziale	995,25 mq	1.140 mq				

2 Det.01 - Planimetria e sezione stradale - Strada Locale (Tipo F)  
1:200

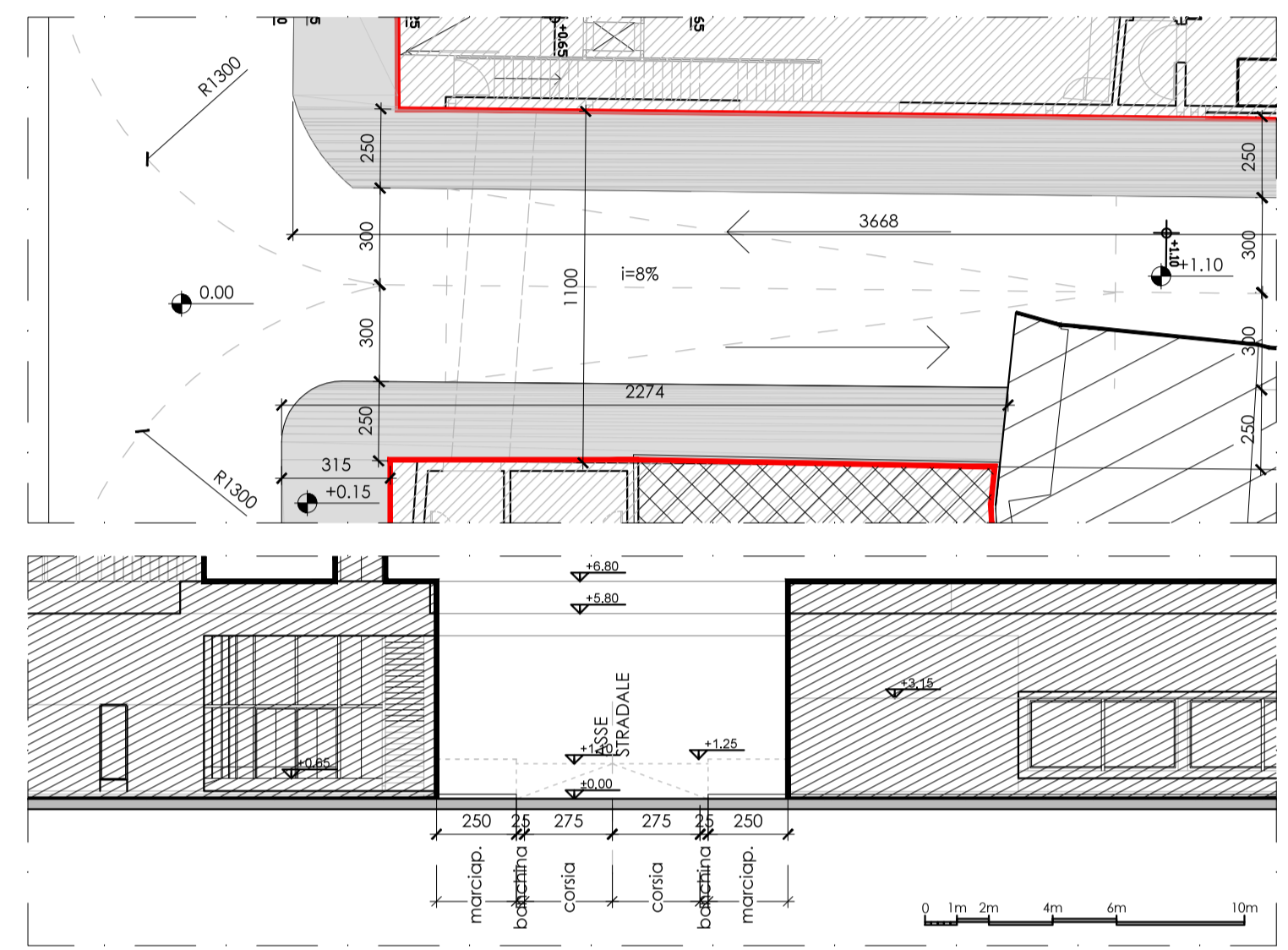

PROGETTO DEFINITIVO

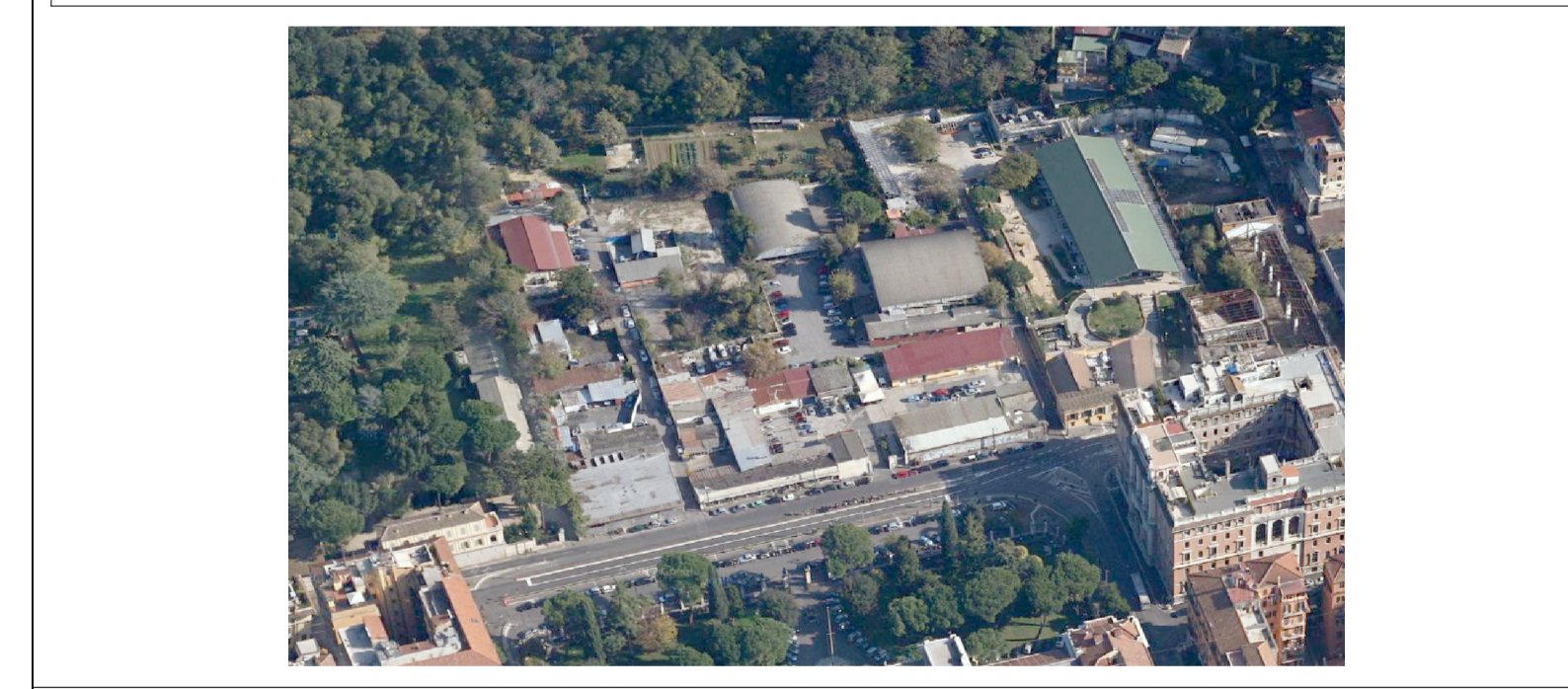

**Interventi di recupero e valorizzazione dell'area denominata Borghetto Flaminio**  
Edificio ex Siar ex Distributore Carburanti

SCALA: 1:500	ELABORATO: <b>INQUADRAMENTO</b> Verifica standard e mobilità	N° TAVOLA <b>AR 106</b> DATA Novembre 2018
-----------------	--	---

R.U.P.: arch. Claudio De Angelis	PROGETTISTA PRELIMINARE: ing. Angela Iori	SUPPORTO ALLA PROGETTAZIONE: AT: STUDIO SPERI Società di Ingegneria ing. Giorgio Lupoi arch. Matteo Giannini
PROGETTISTA IMPIANTI ELETTRICI, SPECIALI E MECCANICI: ing. Paolo Sodani	PROGETTISTA DEFINITIVO E STRUTTURALE: arch. Giuseppe Luciani	CONSULENZA ALLA PROGETTAZIONE ARCHITETTONICA: arch. Giuseppe Rebecchini
COLLABORATORI INTERNI: geom. Giovanni Perrotti	DIRETTORE AREA GESTIONE EDILIZIA: arch. Paola Di Bisceglie	