

LEGENDA

Marciapiede su suolo pubblico

AREA GESTIONE EDILIZIA



PROGETTO DEFINITIVO

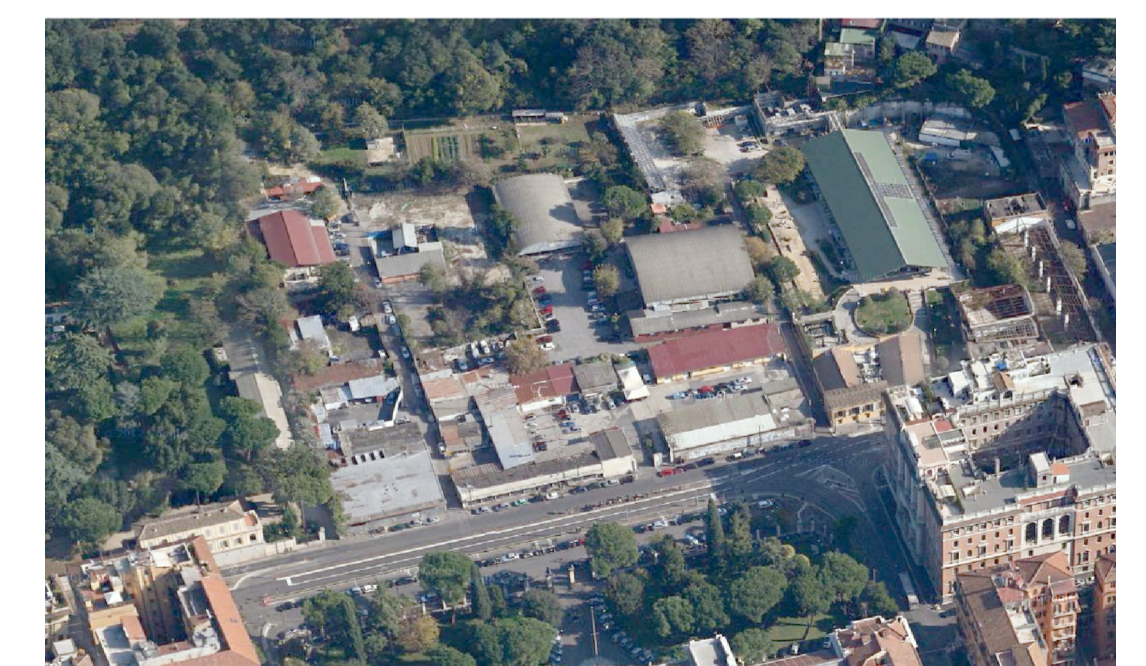

Interventi di recupero e valorizzazione dell'area denominata Borghetto Flaminio

Edificio ex Siar ex Distributore Carburanti

SCALA:
1:500

ELABORATO:
INQUADRAMENTO
Marciapiedi

N° TAVOLA
AR 108
DATA
Novembre 2018

R.U.P.:
arch. Claudio De Angelis

PROGETTISTA PRELIMINARE:
ing. Angela Iori

SUPPORTO ALLA PROGETTAZIONE:
ATI:
STUDIO SPERI Società di Ingegneria
ing. Giorgio Lupoi
arch. Matteo Giannini

PROGETTISTA IMPIANTI ELETTRICI,
SPECIALI E MECCANICI:
ing. Paolo Sodani

PROGETTISTA DEFINITIVO E STRUTTURALE:
arch. Giuseppe Luciani

CONSULENZA ALLA PROGETTAZIONE
ARCHITETTONICA:
arch. Giuseppe Rebecchini

COLLABORATORI INTERNI:
geom. Giovanni Perrotti

DIRETTORE AREA GESTIONE EDILIZIA:
arch. Paola Di Bisceglie