



PIANTA COPERTURA - RAPP. 1:200



Planimetria generale su mappa catastale - Rapp. 1:1000



PIANTA PIANO TERRA - RAPP. 1:200

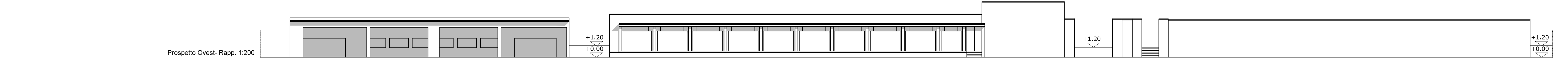

Prospetto Ovest- Rapp. 1:200

AREA GESTIONE EDILIZIA



SAPIENZA
UNIVERSITÀ DI ROMA

PROGETTO DEFINITIVO



Interventi di recupero e valorizzazione dell'area denominata Borghetto Flaminio

Edificio ex Siar ex Distributore Carburanti

SCALA: varie	ELABORATO: ANTE OPERAM	N° TAVOLA AR 109
		DATA Novembre 2018

R.U.P.: arch. Claudio De Angelis	PROGETTISTA PRELIMINARE: ing. Angela Iori	SUPPORTO ALLA PROGETTAZIONE: ATTI: STUDIO SPERI Società di Ingegneria ing. Giorgio Lupoi arch. Matteo Giannini
PROGETTISTA IMPIANTI ELETTRICI, SPECIALE E MECCANICI: ing. Paolo Sodani	PROGETTISTA DEFINITIVO E STRUTTURALE: arch. Giuseppe Luciani	CONSULENZA ALLA PROGETTAZIONE ARCHITETTONICA: arch. Giuseppe Rebecchini
COLLABORATORI INTERNI: geom. Giovanni Perrotti	DIRETTORE AREA GESTIONE EDILIZIA: arch. Paola Di Bisceglie	