

Schede Regionali

Consumo di suolo, dinamiche territoriali e servizi ecosistemici

Report di sistema SNPA | **37** 2023



2006 - 2021

- ≤ 1
- 1 - 2
- 2 - 5
- 5 - 10
- > 10

2021 - 2022

- ≤ 1
- 1 - 2
- 2 - 5
- 5 - 10
- > 10

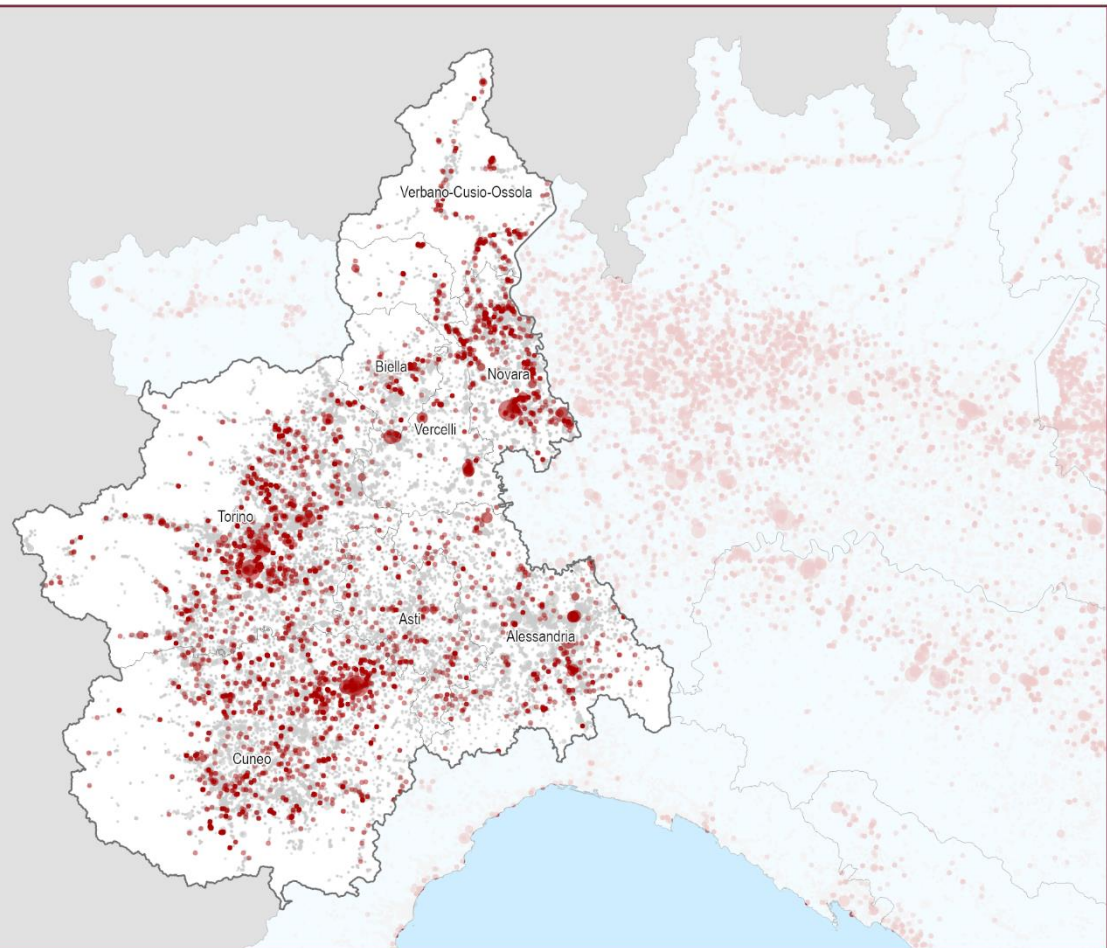

Consumo di suolo 2006 - 2022: localizzazione dei cambiamenti (ettari)

 0 25 50 km

Reversibile
2021 - 2022

- ≤ 1
- 1 - 2
- 2 - 5
- 5 - 10
- > 10

Permanente
2021 - 2022

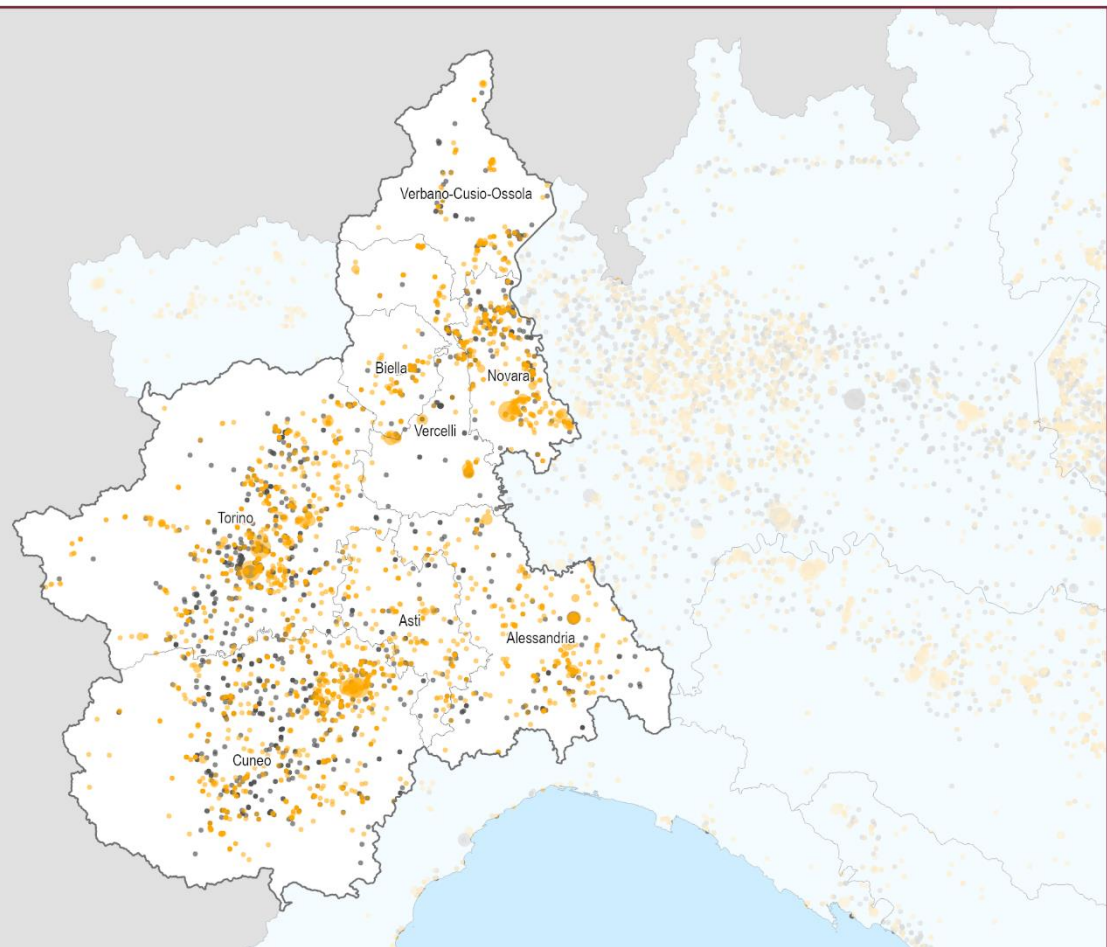
- ≤ 1
- 1 - 2
- 2 - 5
- > 5



Consumo di suolo annuale 2021 - 2022: localizzazione dei cambiamenti (ettari)

 0 25 50 km

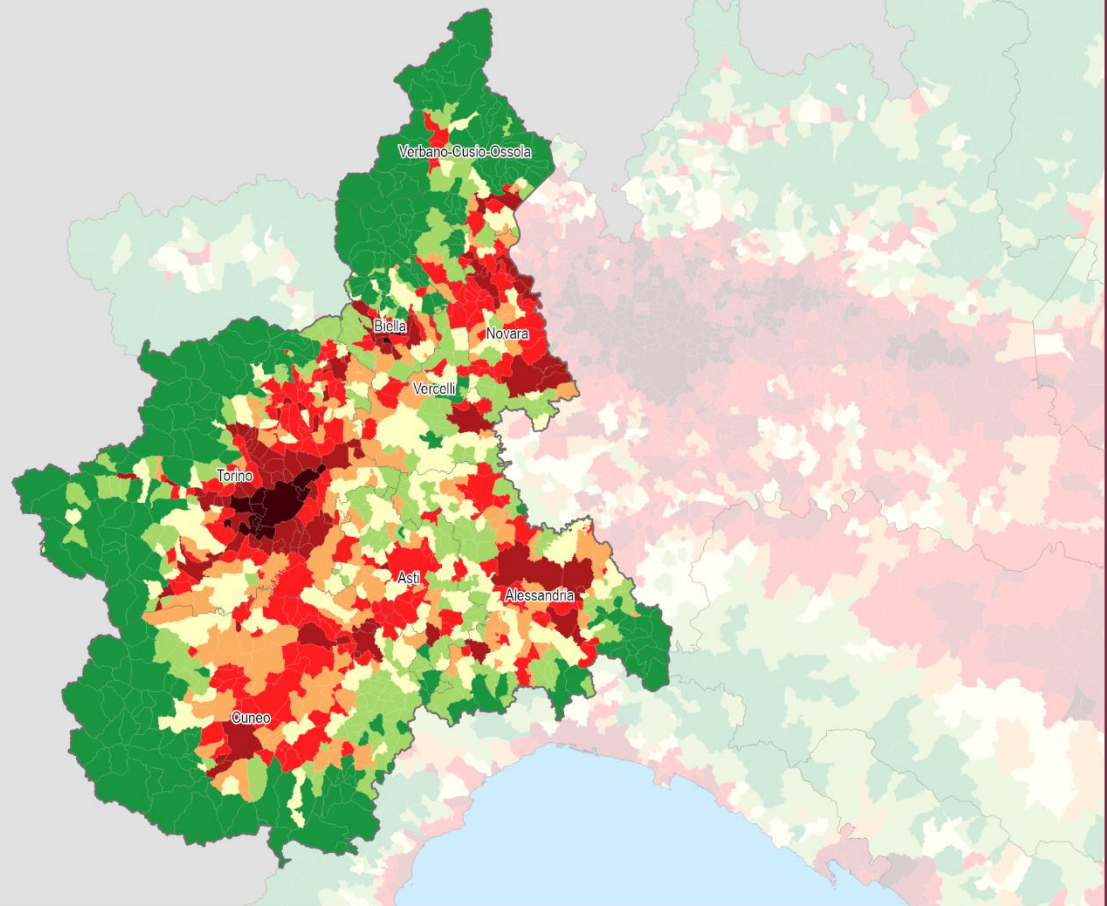
Suolo consumato 2022: percentuale sulla superficie amministrativa (%)

0 25 50 km

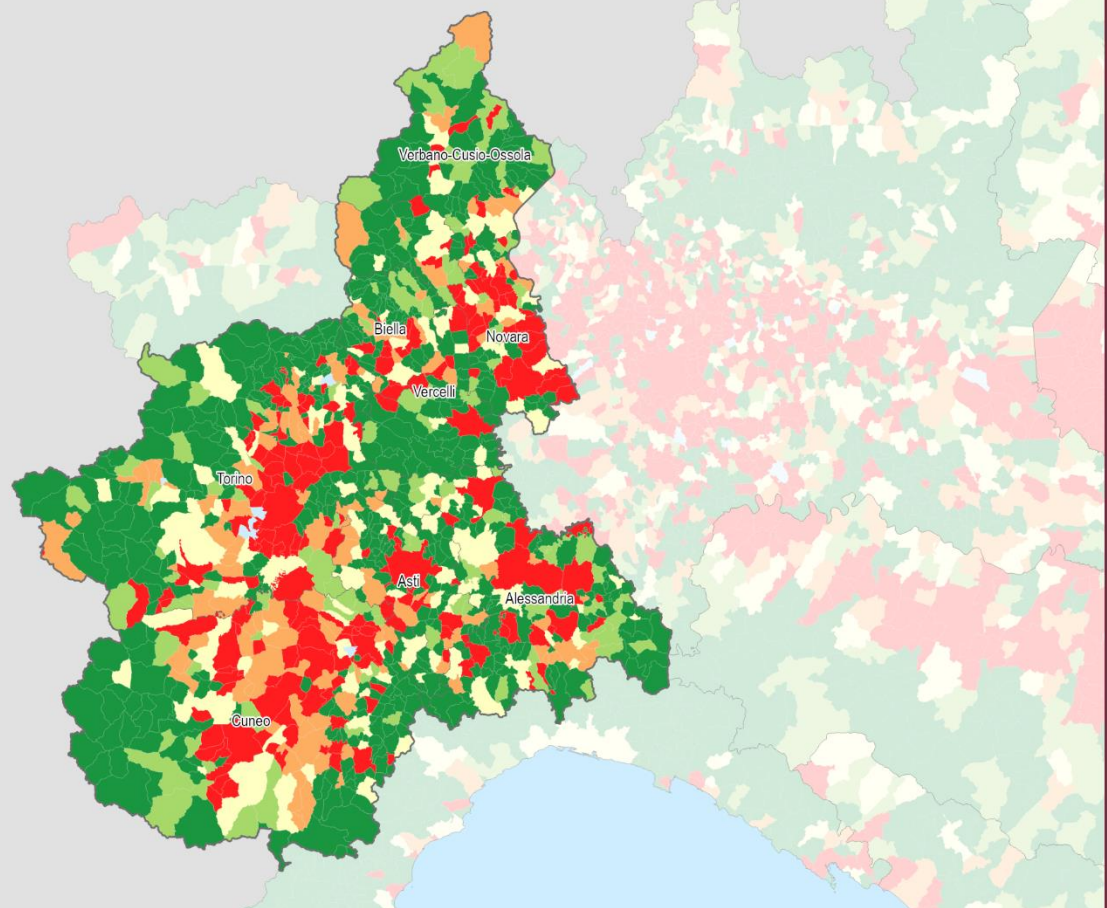

Consumo di suolo annuale netto (2021 - 2022): densità dei cambiamenti rispetto alla superficie comunale (m²/ettaro)

0 25 50 km

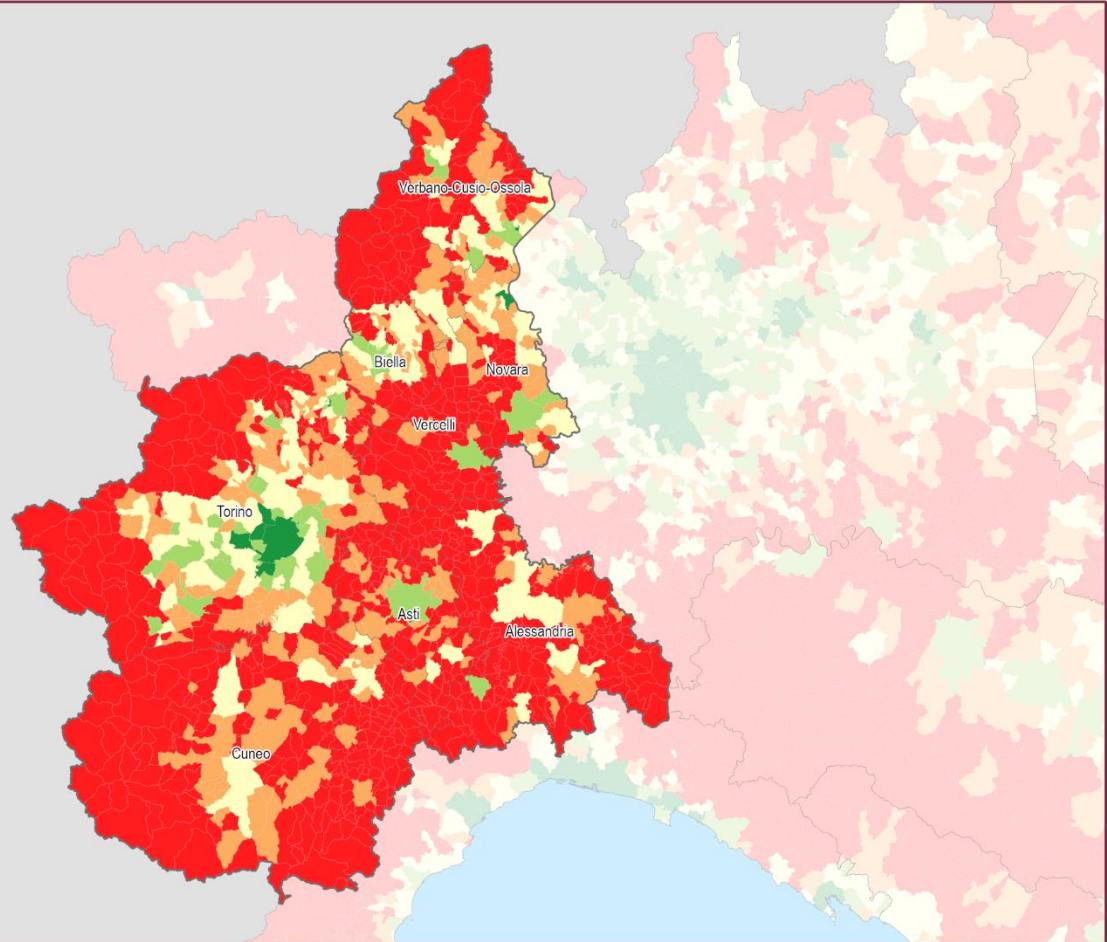

Suolo consumato 2022: valore pro capite a livello comunale (m²/abitate)

0 25 50 km

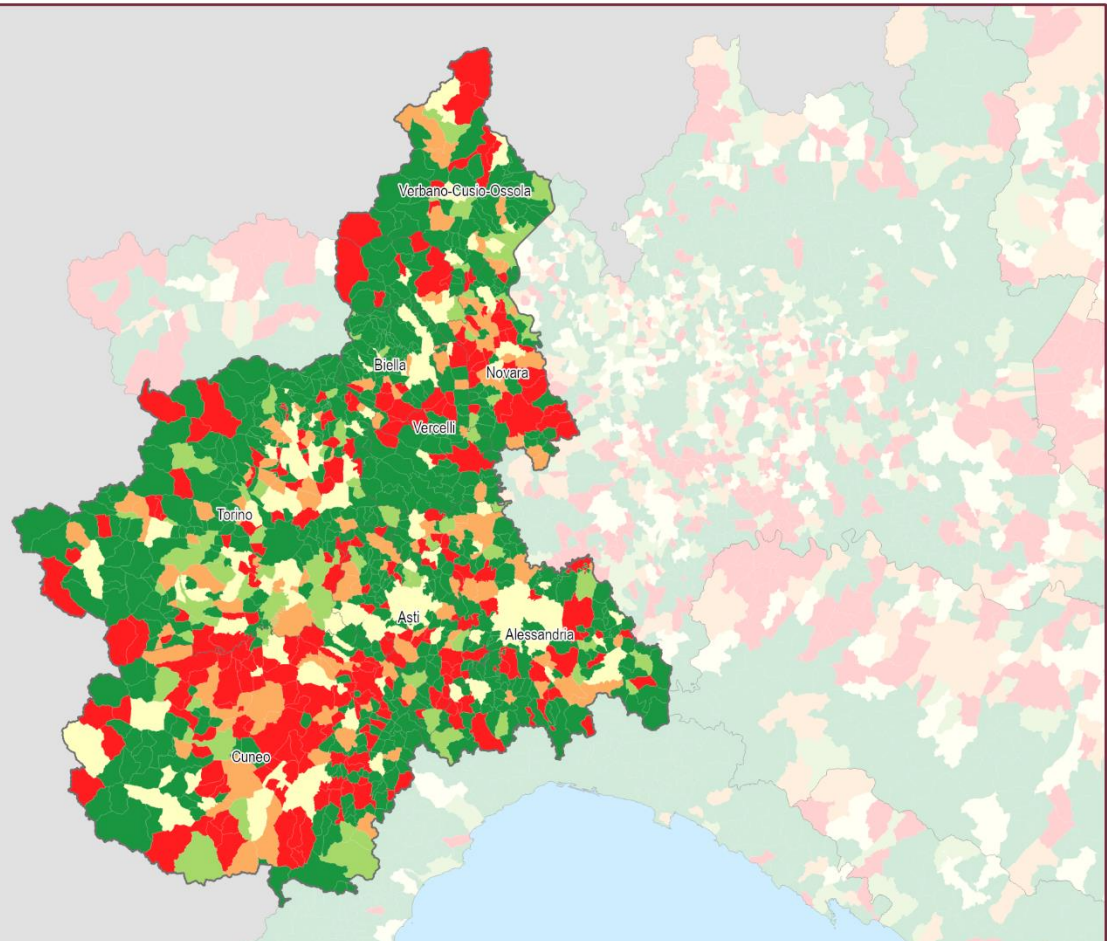

Consumo di suolo annuale netto 2021 - 2022: valore pro capite a livello comunale (m²/abitate)

0 25 50 km

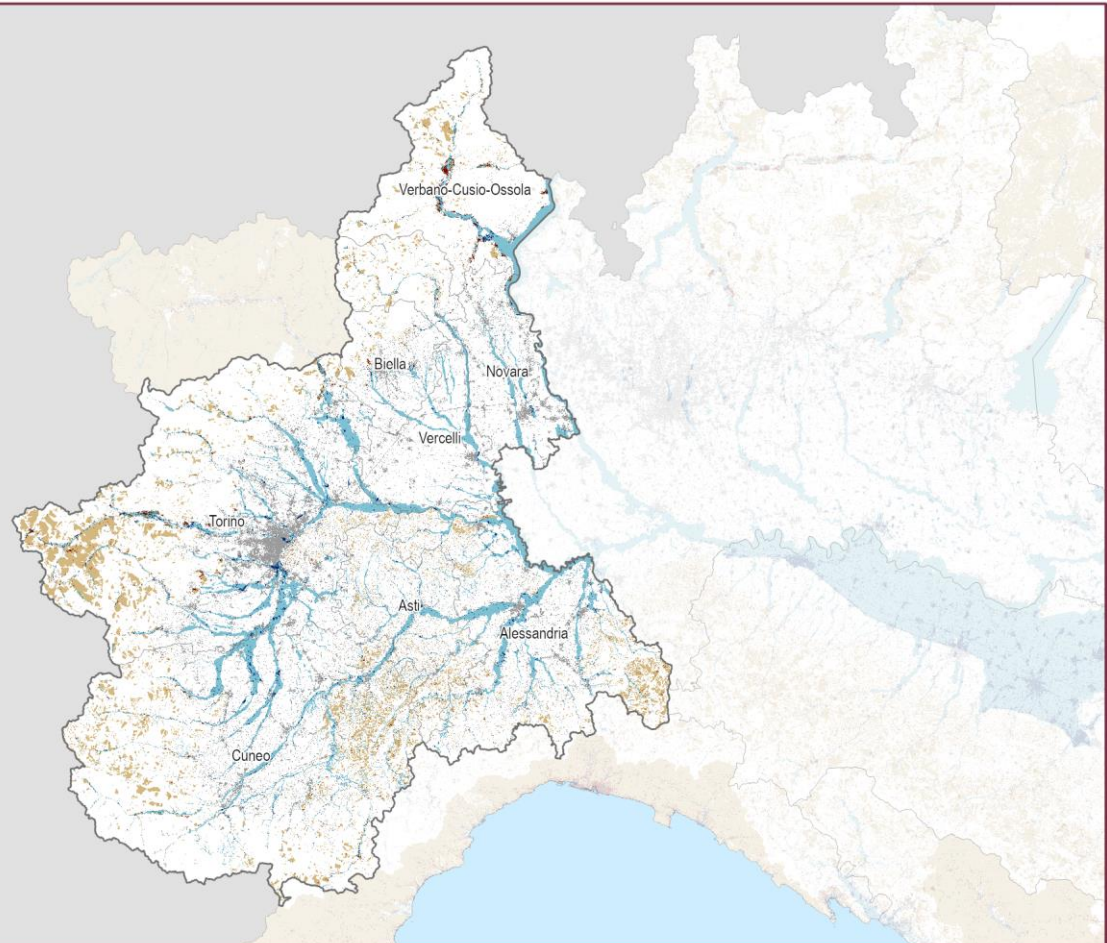

Suolo consumato 2022 in aree a pericolosità idraulica e da frana

0 25 50 km

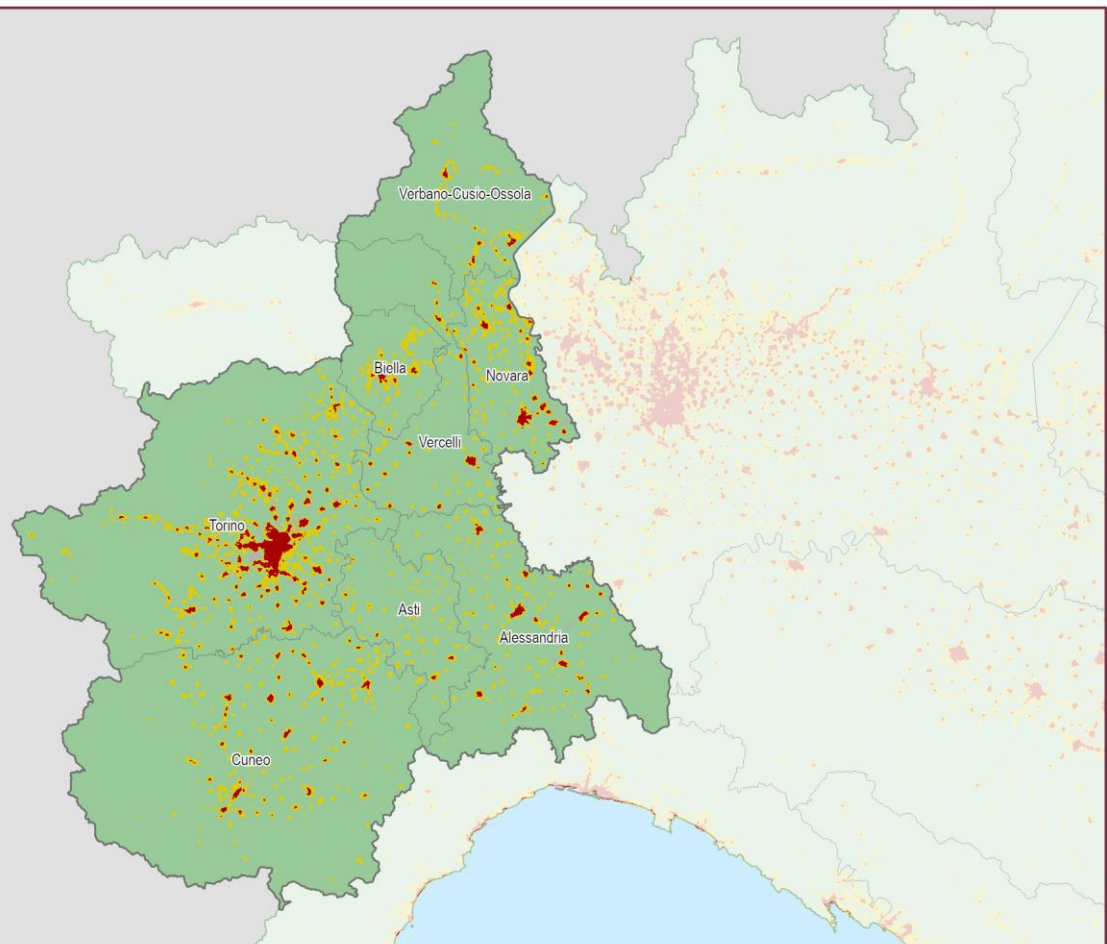

Suolo consumato 2022: Grado di urbanizzazione

0 25 50 km

Province	Suolo consumato 2022 [ha]	Suolo consumato 2022 [%]	Suolo consumato pro capite 2022 [m ² /ab]	Consumo di suolo 2021-2022 [ha]	Consumo di suolo pro capite 2021-2022 [m ² /ab/anno]	Densità consumo di suolo 2021-2022 [m ² /ha]
Alessandria	25.241	7,09	619,78	71	1,75	2,01
Asti	10.963	7,25	526,33	27	1,30	1,80
Biella	7.241	7,92	425,85	17	0,97	1,81
Cuneo	36.659	5,31	631,88	179	3,08	2,59
Novara	14.946	11,14	412,96	99	2,74	7,39
Torino	58.483	8,56	264,83	168	0,76	2,46
Verbano-Cusio-Ossola	6.313	2,79	409,29	18	1,14	0,78
Vercelli	10.354	4,97	623,39	38	2,31	1,84
Regione	170.199	6,70	399,87	617	1,45	2,43
ITALIA	2.151.437	7,14	364,00	7.076	1,20	2,35

Capoluoghi di Provincia	Suolo consumato 2022 [ha]	Suolo consumato 2022 [%]	Suolo consumato pro capite 2022 [m ² /ab]	Consumo di suolo 2021-2022 [ha]	Consumo di suolo pro capite 2021-2022 [m ² /ab/anno]	Densità consumo di suolo 2021-2022 [m ² /ha]
Alessandria	3.202	15,71	352,50	8	0,90	4,03
Asti	2.071	13,68	280,90	7	0,98	4,77
Biella	965	20,65	225,45	1	0,24	2,20
Cuneo	1.882	15,72	338,84	8	1,36	6,30
Novara	2.164	20,98	213,45	28	2,74	26,89
Torino	8.472	65,11	99,82	11	0,13	8,21
Verbania	686	18,29	229,87	1	0,34	2,72
Vercelli	1.311	16,43	290,28	13	2,79	15,78

Comuni	Suolo consumato 2022 [ha]	Comuni	Suolo consumato 2022 [%]	Comuni	Suolo consumato pro capite 2022 [m ² /ab]
Torino	8.472	Torino	65,11	Balocco	9.322,12
Alessandria	3.202	Beinasco	58,38	Roaschia	6.463,16
Novara	2.164	Grugliasco	56,78	Briga Alta	6.265,00
Asti	2.071	Bruino	44,99	Carrega Ligure	6.163,64
Cuneo	1.882	Collegno	43,65	Castelmagno	5.367,92
Tortona	1.714	Settimo Torinese	41,80	Ribordone	5.134,69
Fossano	1.421	Gaglianico	38,10	Malvicino	4.763,29
Moncalieri	1.375	Brandizzo	38,06	Macra	4.548,84
Settimo Torinese	1.315	Orbassano	34,90	Argentera	4.437,18
Vercelli	1.311	Vigliano Biellese	34,58	Acceglio	3.971,34
Comuni	Consumo di suolo 2021-2022 [ha]	Comuni	Consumo di suolo pro capite 2021-2022 [m ² /ab/anno]	Comuni	Densità consumo di suolo 2021-2022 [m ² /ha]
Roddi	33	Rimella	233,08	Roddi	350,55
Novara	28	Roddi	208,65	Grugliasco	136,17
Tortona	19	Roaschia	161,05	Orbassano	83,89
Cherasco	19	San Pietro Mosezzo	75,70	Pavone Canavese	71,36
Orbassano	19	Toceno	73,87	San Didero	71,09
Grugliasco	18	Isola Sant'Antonio	70,81	Beinasco	49,27
San Pietro Mosezzo	15	Carisio	60,10	San Pietro Mosezzo	42,72
Alba	14	Formazza	58,14	Settimo Torinese	36,70
Vercelli	13	San Didero	45,54	Toceno	34,03
Settimo Torinese	12	Faule	44,61	Monticello d'Alba	33,48

2006 - 2021

- ≤ 1
- 1 - 2
- 2 - 5
- 5 - 10
- > 10

2021 - 2022

- ≤ 1
- 1 - 2
- 2 - 5
- 5 - 10
- > 10

Consumo di suolo 2006 - 2022: localizzazione dei cambiamenti (ettari)

0 5 10 km

Reversibile
2021 - 2022

- ≤ 1
- 1 - 2
- 2 - 5
- 5 - 10
- > 10

Permanente
2021 - 2022

- ≤ 1
- 1 - 2
- 2 - 5
- > 5

Consumo di suolo annuale 2021 - 2022: localizzazione dei cambiamenti (ettari)

0 5 10 km

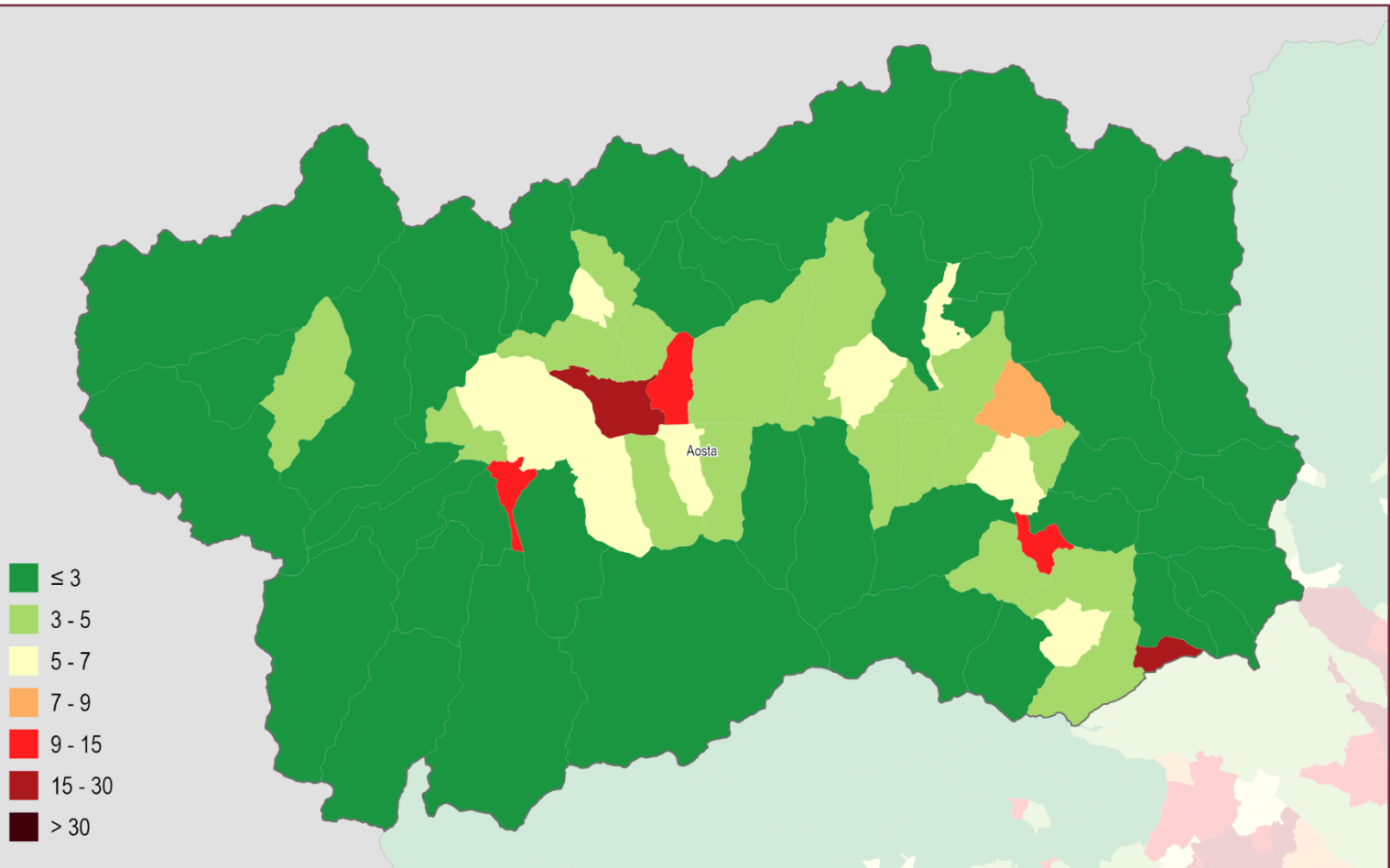

Suolo consumato 2022: percentuale sulla superficie amministrativa (%)

0 5 10 km

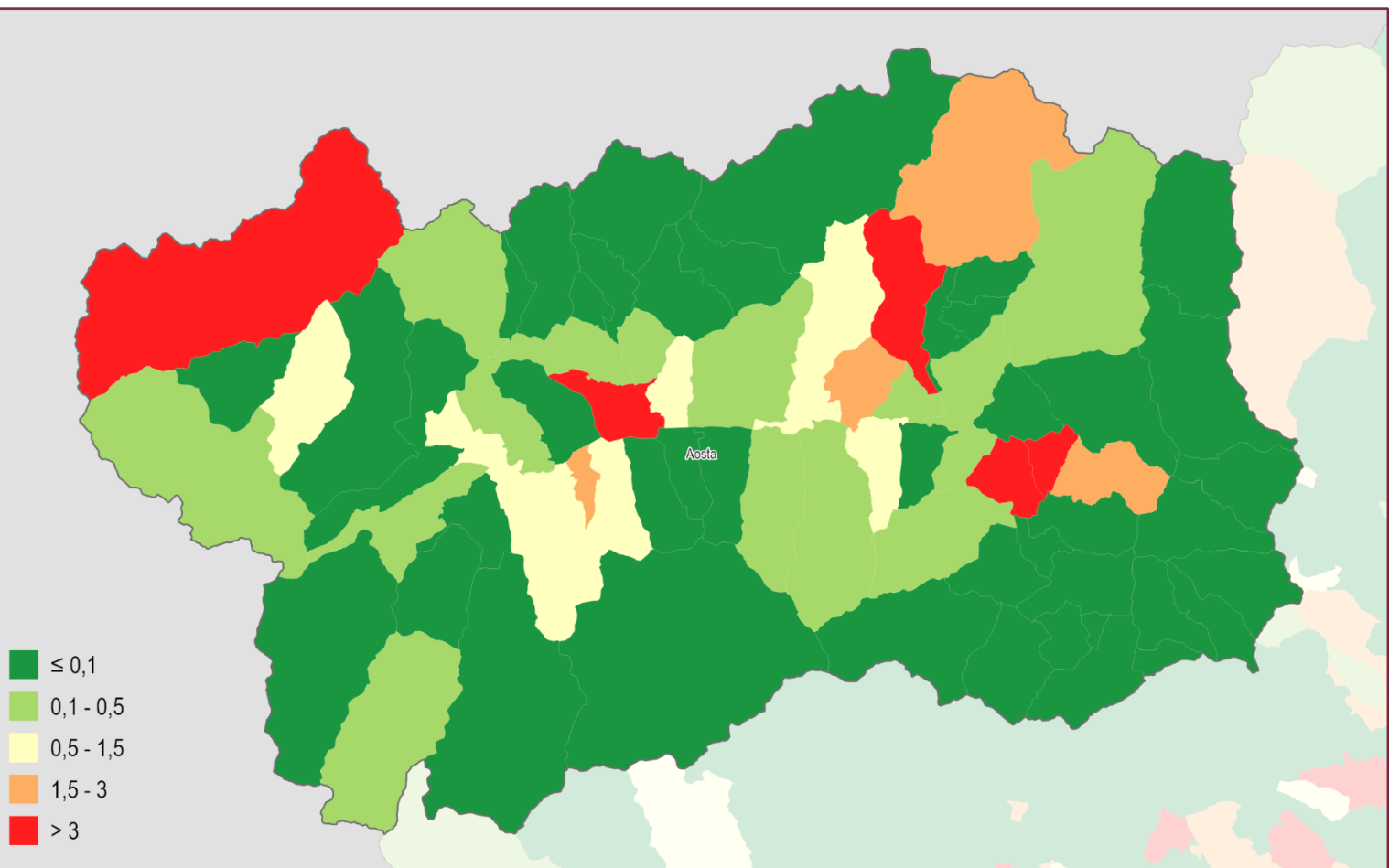

Consumo di suolo annuale netto (2021 - 2022): densità dei cambiamenti rispetto alla superficie comunale (m²/ettaro)

0 5 10 km

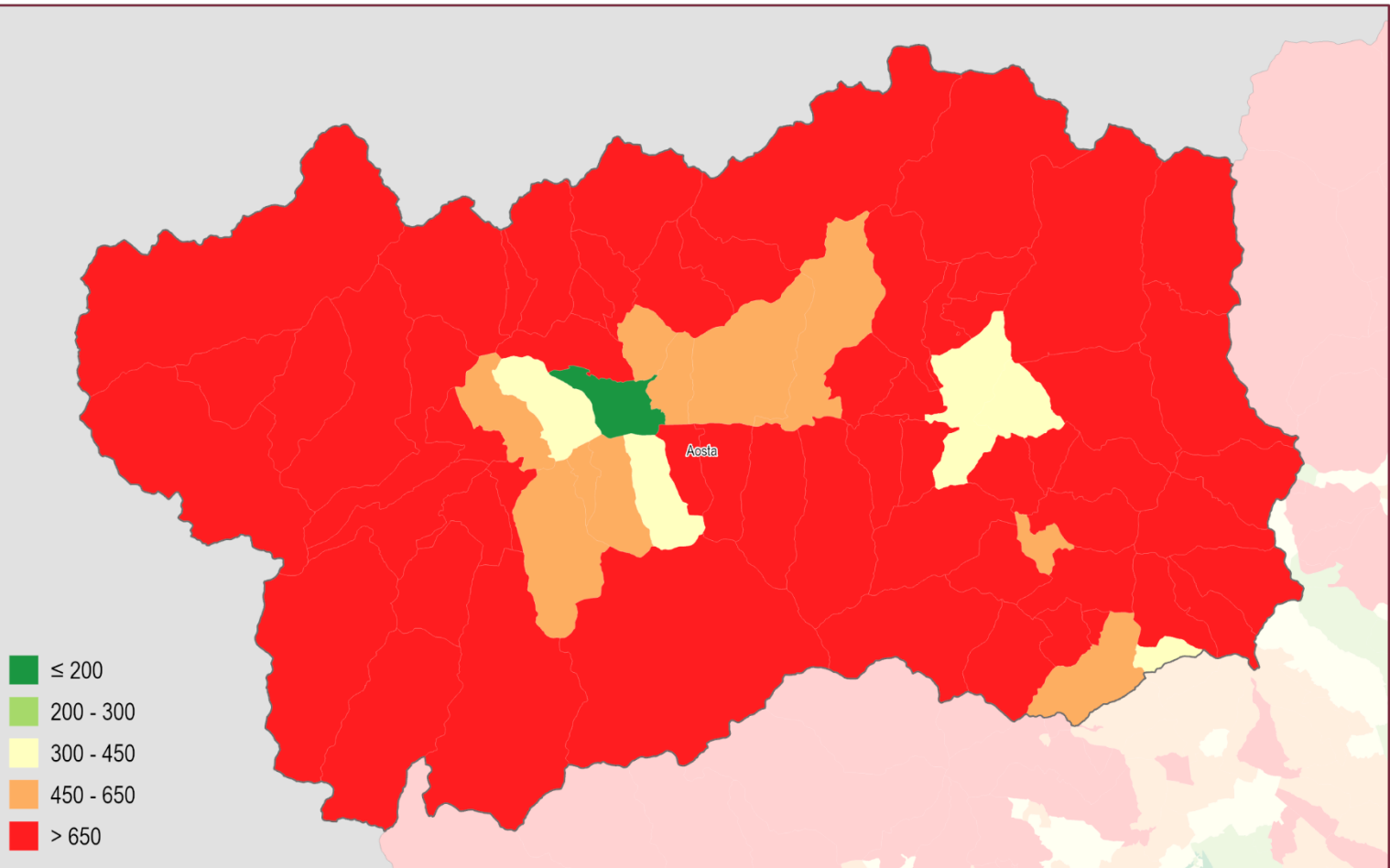

Suolo consumato 2022: valore pro capite a livello comunale (m²/abitate)

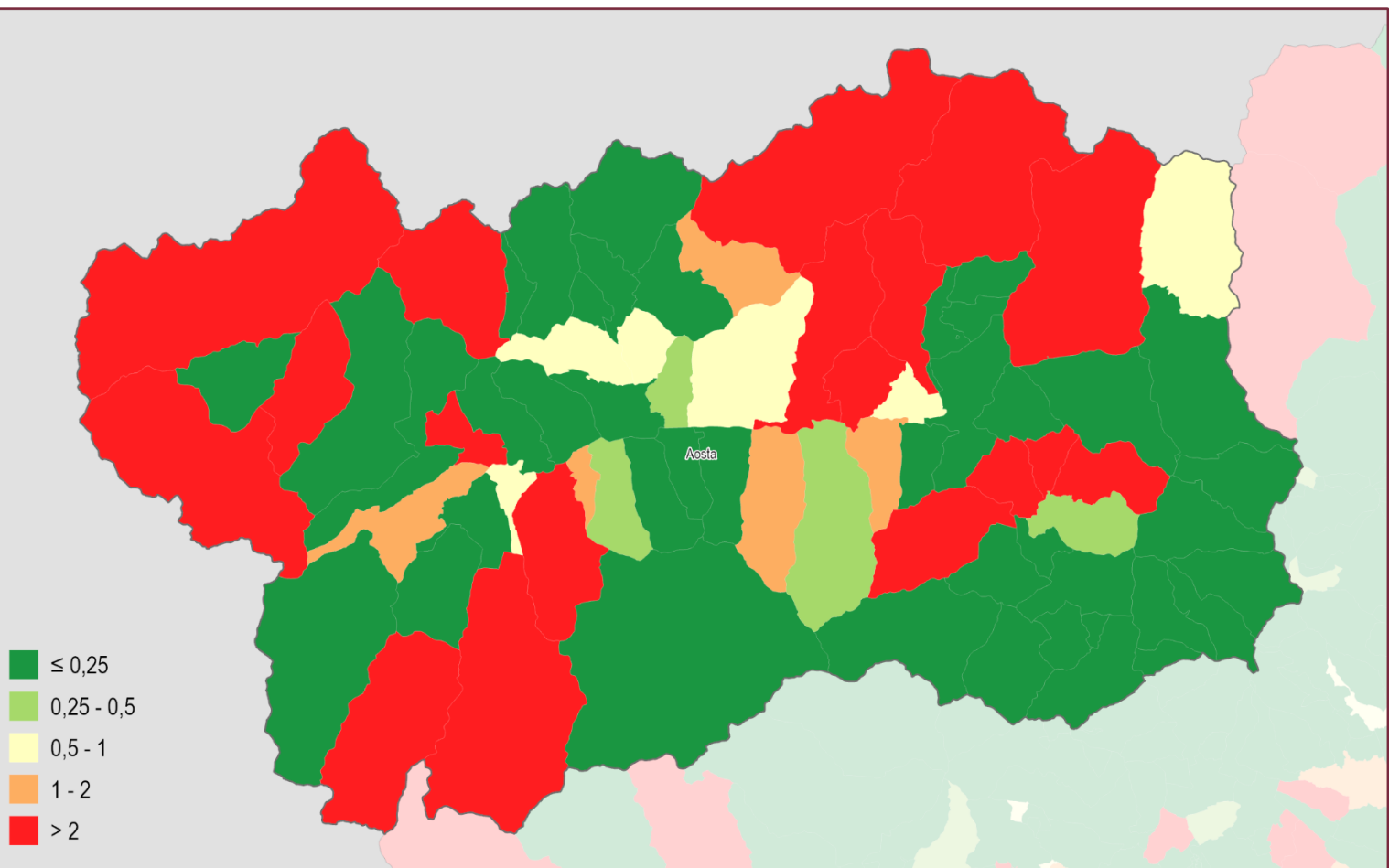
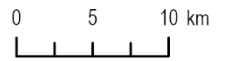

Consumo di suolo annuale netto 2021 - 2022: valore pro capite a livello comunale (m²/abitate)



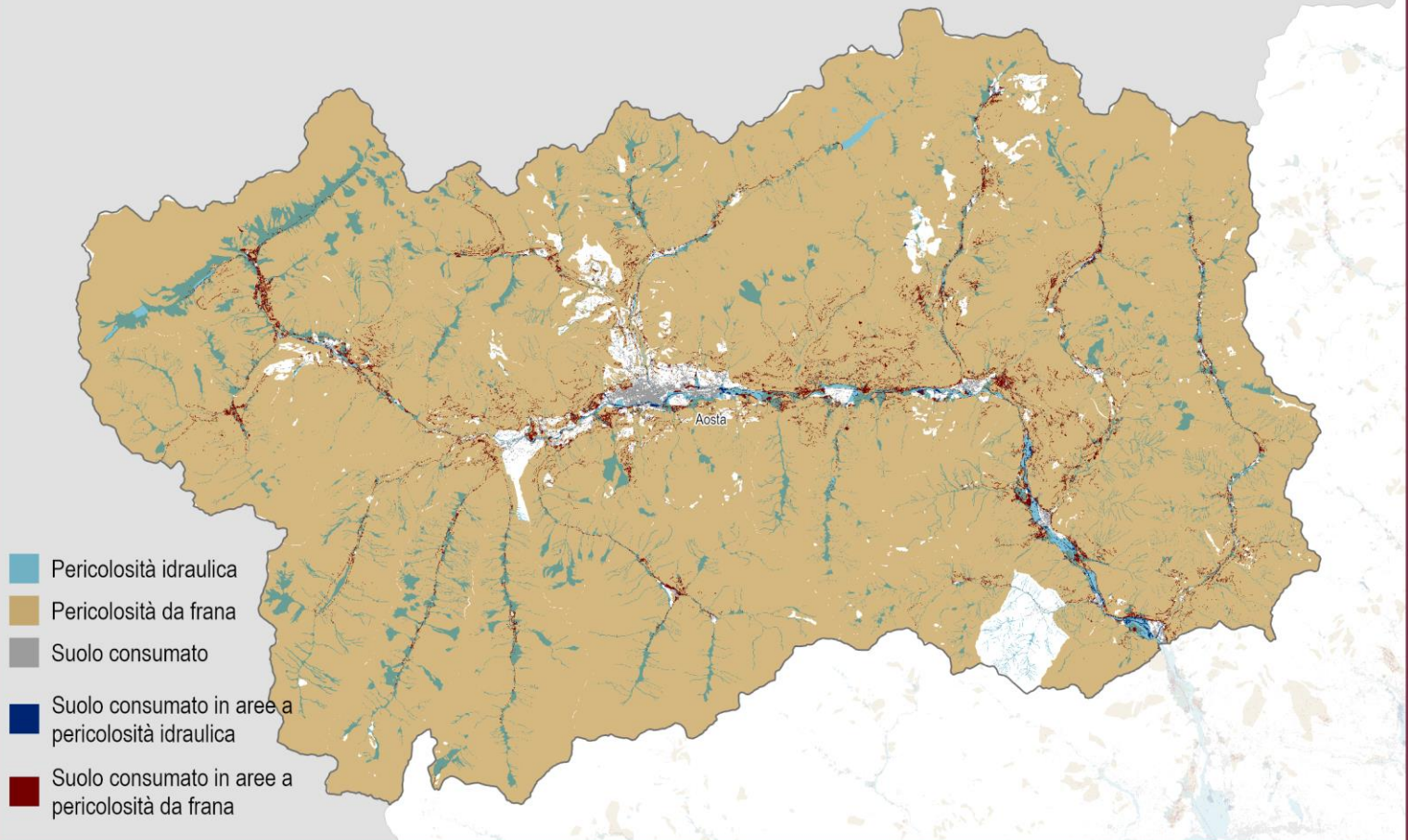

Suolo consumato 2022 in aree a pericolosità idraulica e da frana

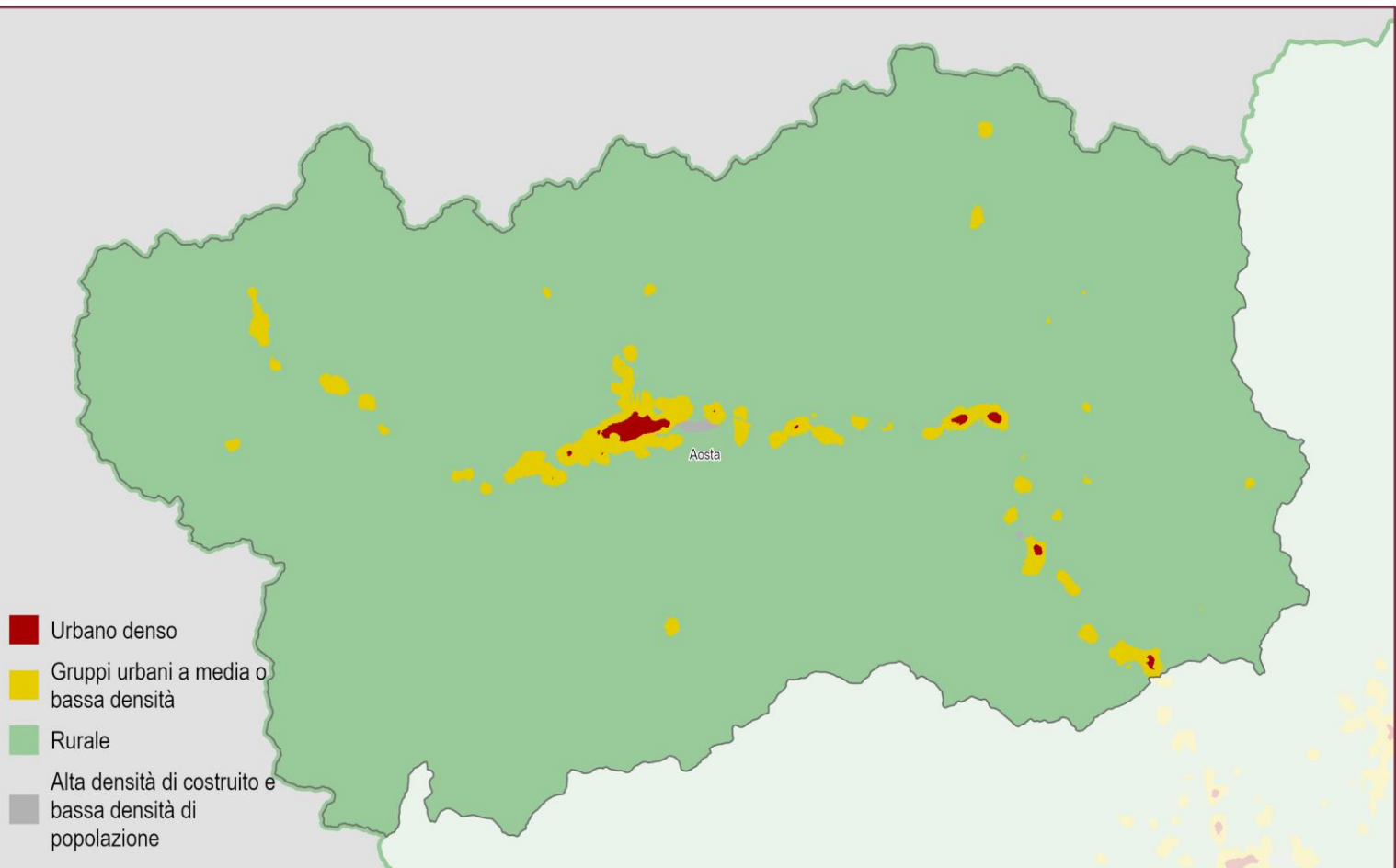
 0 5 10 km
 

Suolo consumato 2022: Grado di urbanizzazione

 0 5 10 km
 

Province	Suolo consumato 2022 [ha]	Suolo consumato 2022 [%]	Suolo consumato pro capite 2022 [m ² /ab]	Consumo di suolo 2019-2022 [ha]	Consumo di suolo pro capite 2021-2022 [m ² /ab/anno]	Densità consumo di suolo 2021-2022 [m ² /ha]
Aosta	7.025	2,15	569,46	22	1,80	0,68
Regione	7.025	2,15	569,46	22	1,80	0,68
ITALIA	2.151.437	7,14		7.076	1,20	2,35

Capoluoghi di Provincia	Suolo consumato 2022 [ha]	Suolo consumato 2022 [%]	Suolo consumato pro capite 2022 [m ² /ab]	Consumo di suolo 2021-2022 [ha]	Consumo di suolo pro capite 2021-2022 [m ² /ab/anno]	Densità consumo di suolo 2021-2022 [m ² /ha]
Aosta	626	29,24	188,31	0,79	0,24	3,69

Comuni	Suolo consumato 2022 [ha]	Comuni	Suolo consumato 2022 [%]	Comuni	Suolo consumato pro capite 2022 [m ² /ab]
Aosta	626	Aosta	29,24	Valsavarenche	3.390,36
Quart	233	Pont-Saint-Martin	17,68	Rhêmes-NotreDame	3.250,62
Courmayeur	214	Verrès	14,55	Saint-Rhémy-en-Bosses	2.658,48
Châtillon	190	Saint-Christophe	11,64	Valgrisenche	2.513,54
Nus	182	Villeneuve	10,88	Rhêmes-SaintGeorges	2.385,63
Valtournenche	172	Saint-Vincent	7,55	Emarèse	2.048,64
Saint-Christophe	172	Antey-Saint-André	6,89	La Magdeleine	1.954,63
Gressan	157	Montjovet	6,67	Allein	1.903,79
Saint-Vincent	155	Pollein	6,58	Ollomont	1.894,94
Ayas	153	Bard	6,34	Avise	1.779,93

Comuni	Consumo di suolo 2021-2022 [ha]	Comuni	Consumo di suolo pro capite 2021-2022 [m ² /ab/anno]	Comuni	Densità consumo di suolo 2021-2022 [m ² /ha]
Courmayeur	7,54	Emarèse	167,27	Emarèse	35,94
Emarèse	3,68	Torgnon	44,06	Torgnon	5,77
Torgnon	2,45	Courmayeur	28,83	Aosta	3,69
Valtournenche	1,91	Rhêmes-NotreDame	17,28	Courmayeur	3,60
Aosta	0,79	Valtournenche	8,69	Montjovet	3,25
Nus	0,64	Saint-Rhémy-en-Bosses	7,88	Verrayes	2,15
Montjovet	0,61	Challand-Saint-Anselme	6,87	Jovençon	2,00
Morgex	0,54	Bionaz	5,96	Challand-Saint-Anselme	1,82
Challand-Saint-Anselme	0,51	Saint-Nicolas	4,98	Valtournenche	1,64
Aymavilles	0,49	Verrayes	3,71	Villeneuve	1,25

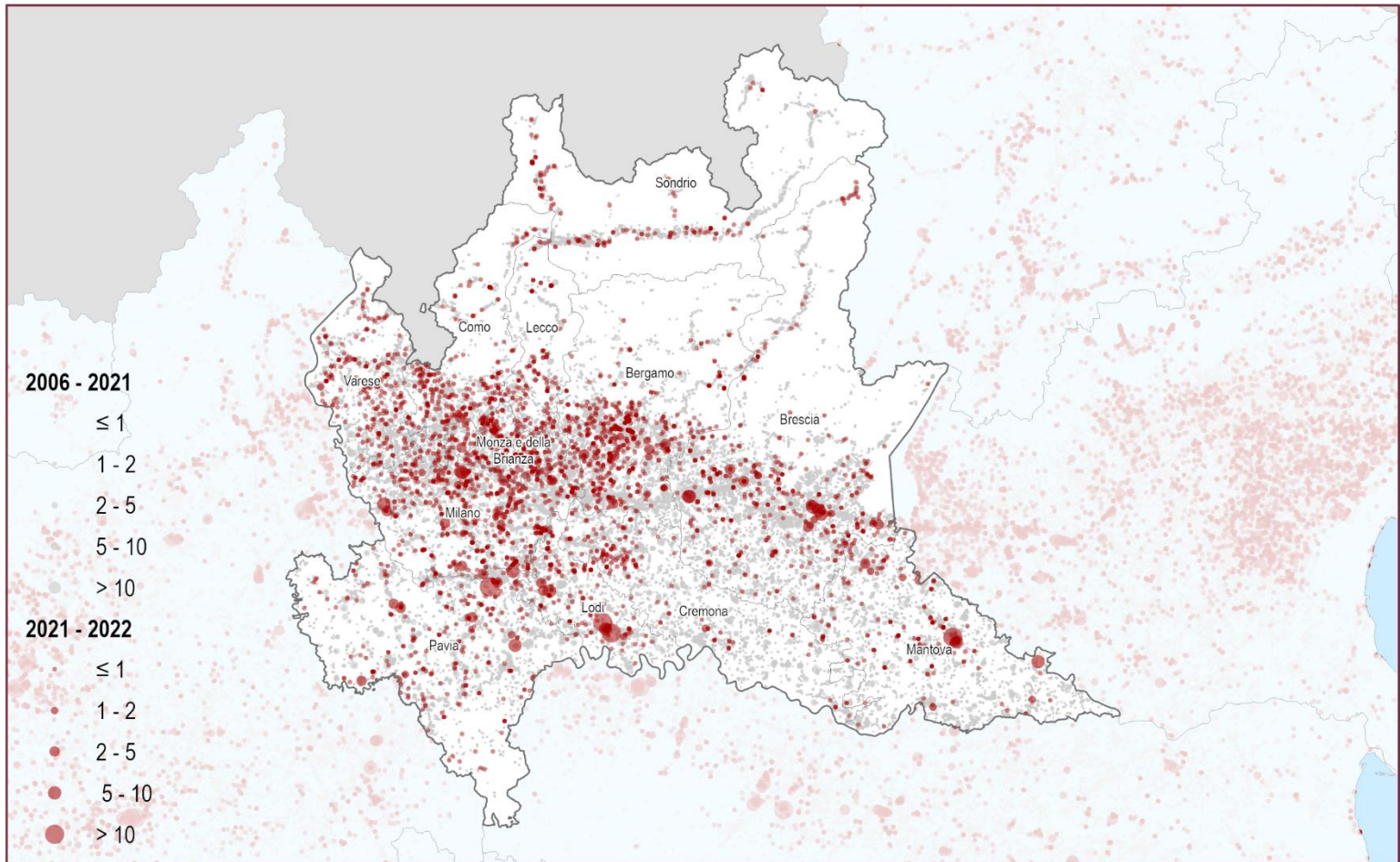

Consumo di suolo 2006 - 2022: localizzazione dei cambiamenti (ettari)

 0 20 40 km

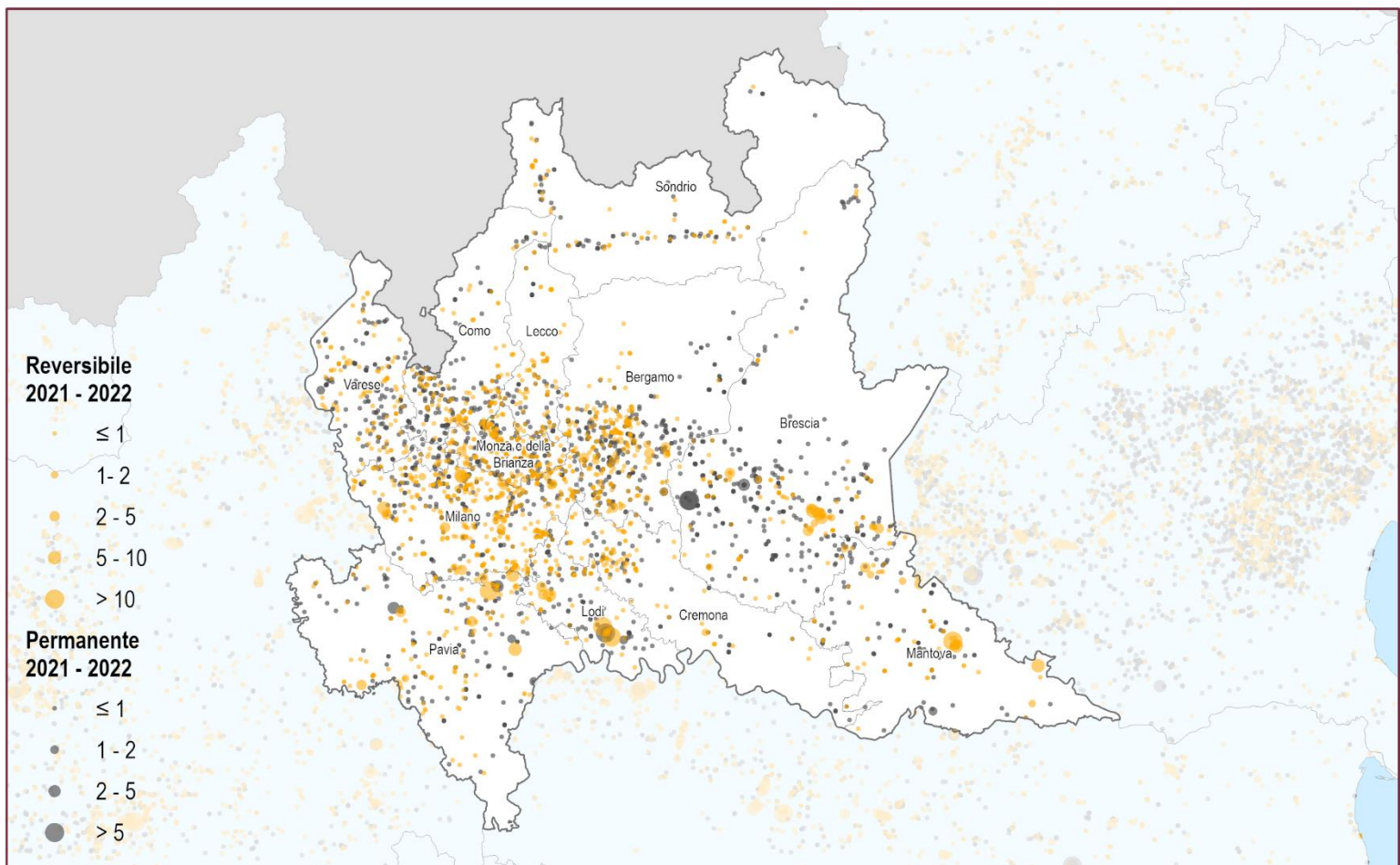

Consumo di suolo annuale 2021 - 2022: localizzazione dei cambiamenti (ettari)

 0 20 40 km

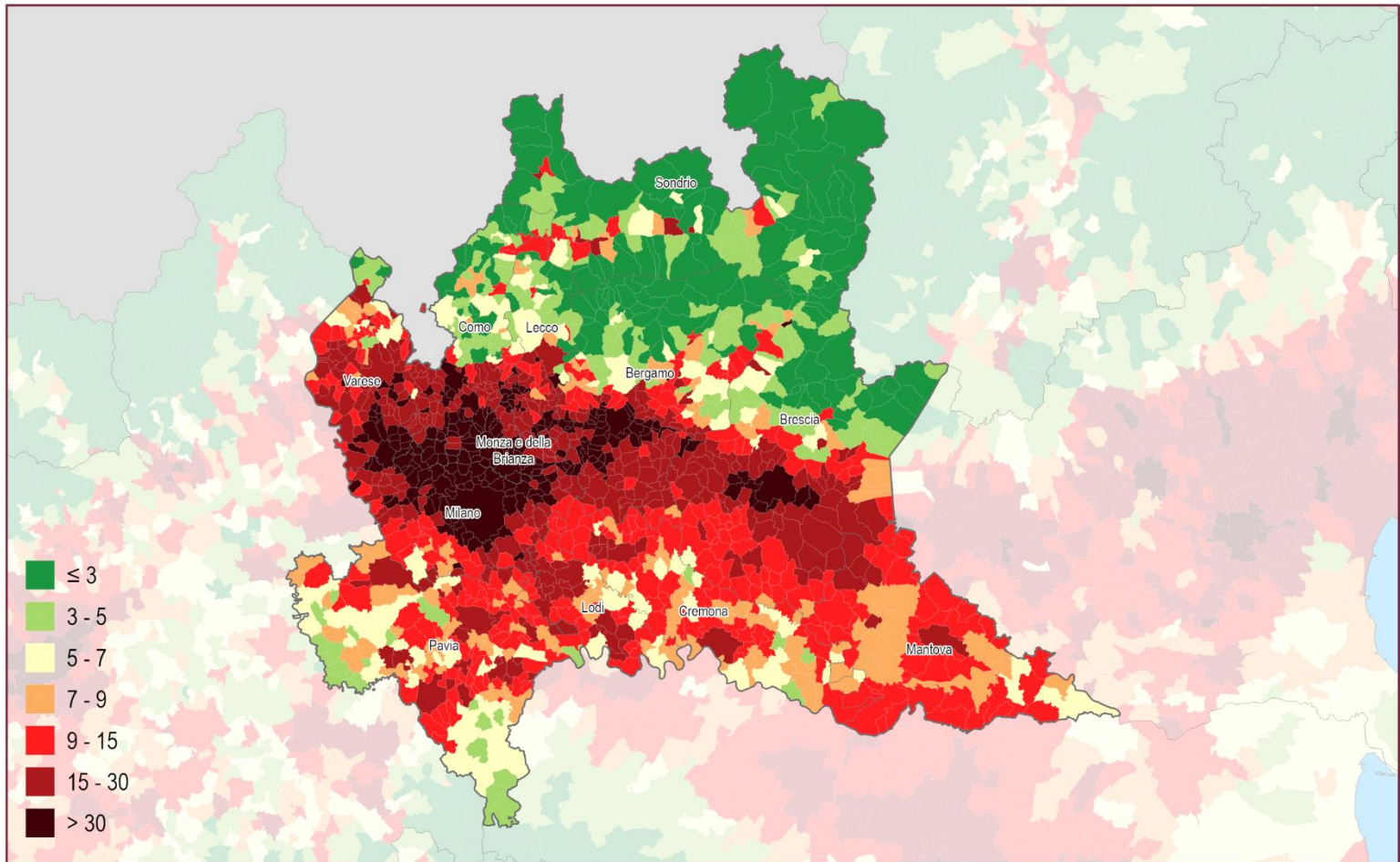
Suolo consumato 2022: percentuale sulla superficie amministrativa (%)

0 20 40 km

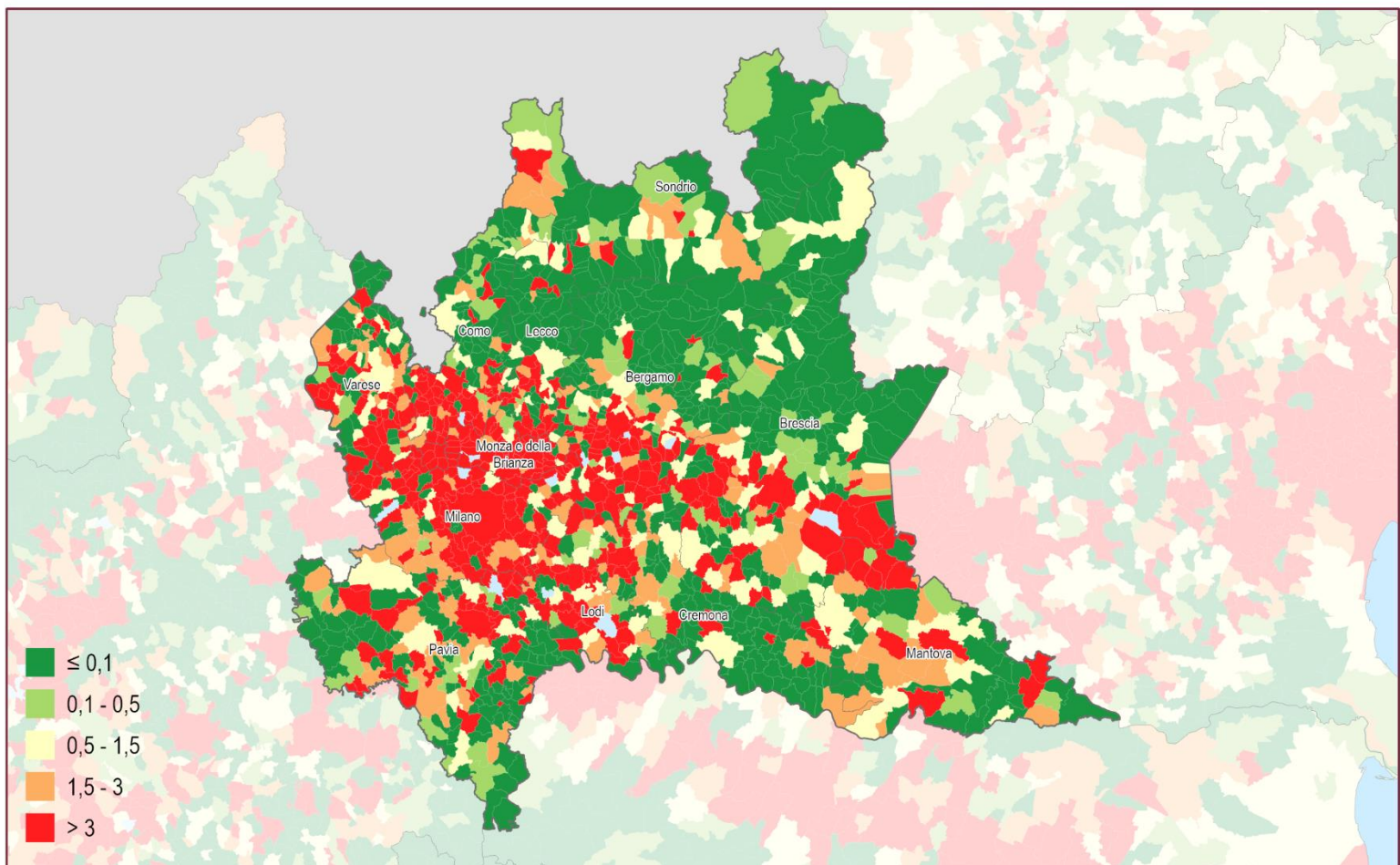

Consumo di suolo annuale netto (2021 - 2022): densità dei cambiamenti rispetto alla superficie comunale (m²/ettaro)

0 20 40 km

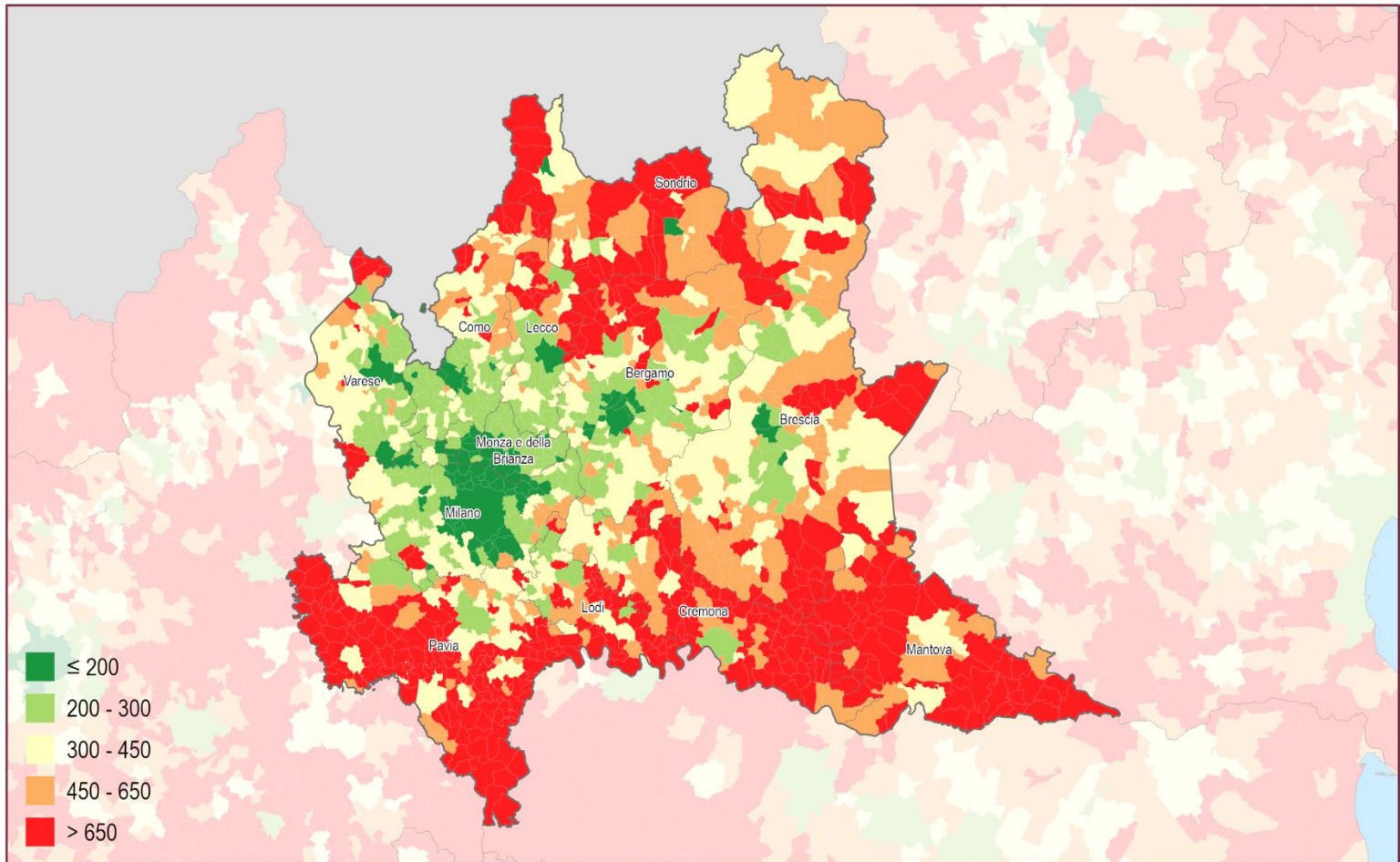

Suolo consumato 2022: valore pro capite a livello comunale (m²/abitate)

0 20 40 km

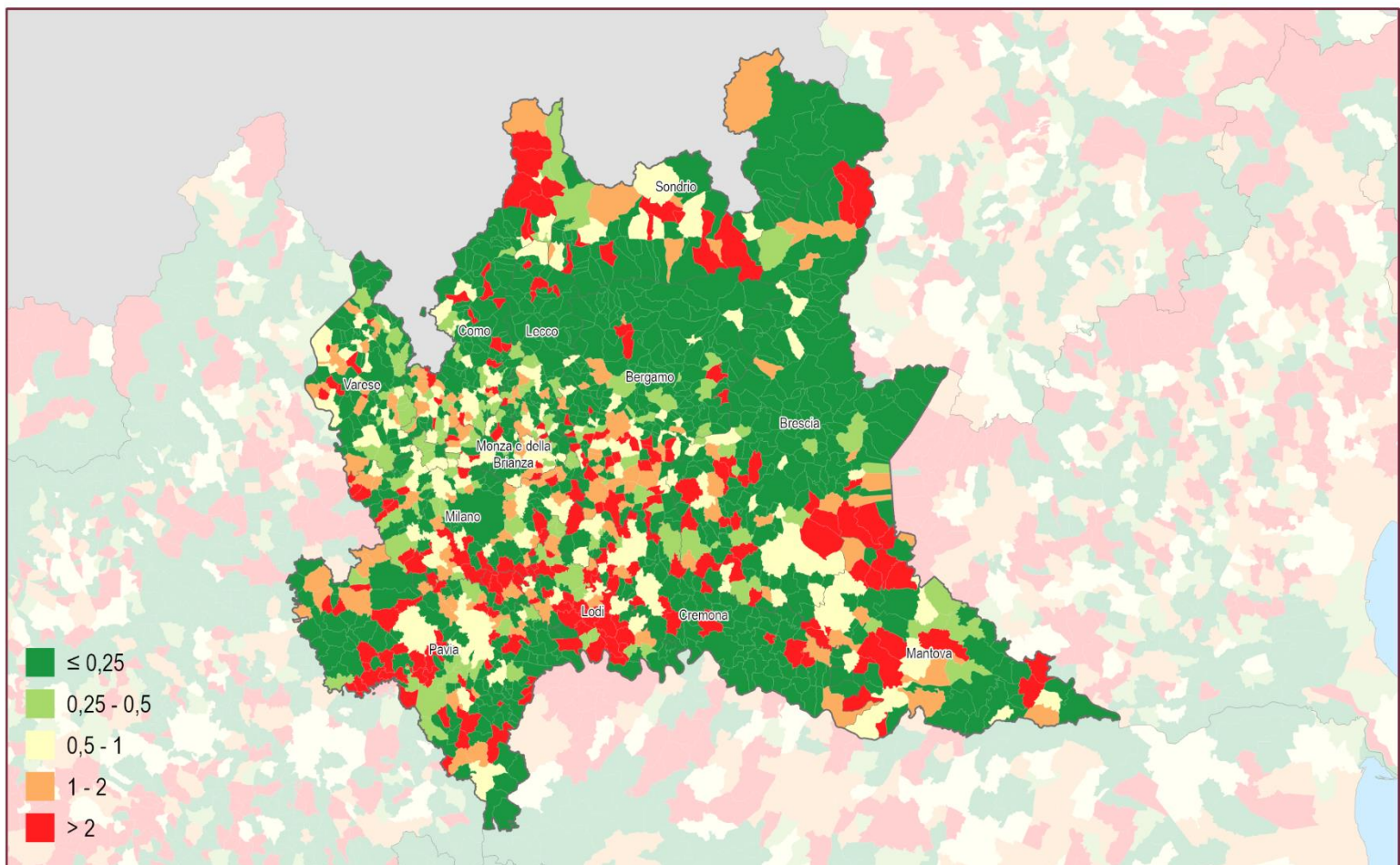
Consumo di suolo annuale netto 2021 - 2022: valore pro capite a livello comunale (m²/abitate)

0 20 40 km



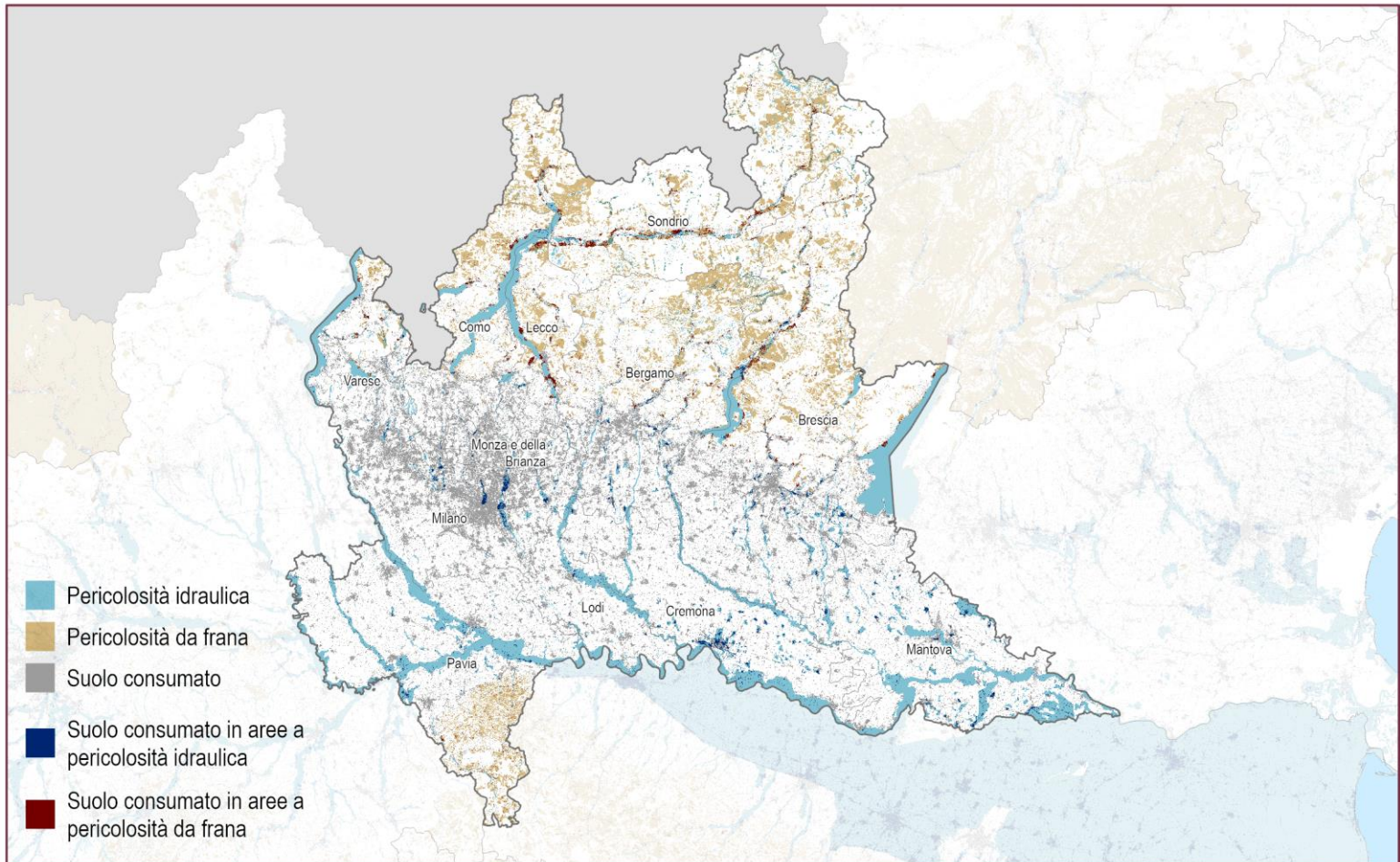

Suolo consumato 2022 in aree a pericolosità idraulica e da frana

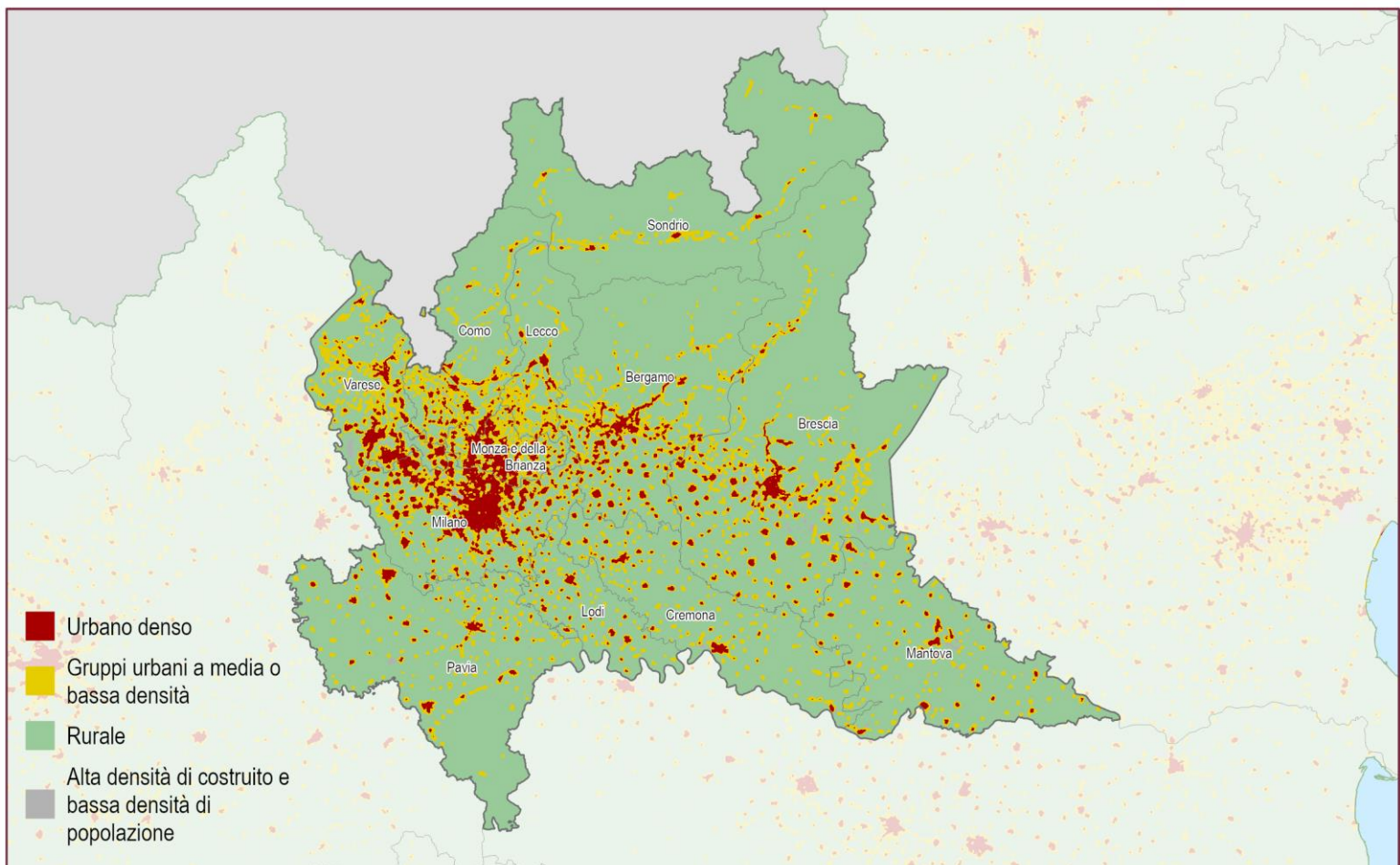
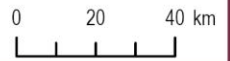

Suolo consumato 2022: Grado di urbanizzazione



Province	Suolo consumato 2022 [ha]	Suolo consumato 2022 [%]	Suolo consumato pro capite 2022 [m ² /ab]	Consumo di suolo 2021-2022 [ha]	Consumo di suolo pro capite 2021-2022 [m ² /ab/anno]	Densità consumo di suolo 2021-2022 [m ² /ha]
Bergamo	32.895	11,93	298,24	103	0,93	3,74
Brescia	50.142	10,47	400,13	131	1,04	2,73
Como	15.684	12,25	263,62	41	0,70	3,23
Cremona	18.598	10,50	528,87	34	0,97	1,93
Lecco	9.707	12,04	291,98	15	0,45	1,87
Lodi	9.648	12,31	424,39	108	4,75	13,79
Mantova	24.899	10,63	615,59	80	1,97	3,41
Milano	50.151	31,81	156,01	184	0,57	11,68
Monza e della Brianza	16.522	40,72	189,82	48	0,55	11,76
Pavia	28.346	9,54	530,33	107	2,00	3,60
Sondrio	8.488	2,65	474,76	17	0,97	0,54
Varese	25.198	21,01	287,10	40	0,45	3,31
Regione	290.278	12,16	291,94	908	0,91	3,80
ITALIA	2.151.437	7,14	364,00	7.076	1,20	2,35

Capoluoghi di Provincia	Suolo consumato 2022 [ha]	Suolo consumato 2022 [%]	Suolo consumato pro capite 2022 [m ² /ab]	Consumo di suolo 2021-2022 [ha]	Consumo di suolo pro capite 2021-2022 [m ² /ab/anno]	Densità consumo di suolo 2021-2022 [m ² /ha]
Bergamo	1.805	44,91	151,04	13	1,07	31,73
Brescia	3.990	44,15	203,68	4	0,20	4,34
Como	1.201	32,31	144,06	1	0,15	3,42
Cremona	1.975	28,00	278,84	1	0,14	1,36
Lecco	808	17,89	172,55	0	0,09	0,91
Lodi	948	22,90	212,08	1	0,29	3,12
Mantova	1.610	25,22	332,27	33	6,73	51,08
Milano	10.668	58,67	79,03	26	0,19	14,30
Monza e della Brianza	1.636	49,40	134,11	3	0,22	7,94
Pavia	1.480	23,38	210,25	5	0,72	8,06
Sondrio	409	19,59	193,12	0	0,18	1,82
Varese	1.508	27,47	191,48	1	0,08	1,15

Comuni	Suolo consumato 2022 [ha]	Comuni	Suolo consumato 2022 [%]	Comuni	Suolo consumato pro capite 2022 [m ² /ab]
Milano	10.668	Lissone	71,39	Morterone	11.561,29
Brescia	3.990	Sesto San Giovanni	68,89	Maccastorna	8.430,16
Cremona	1.975	Lallio	67,09	Rocca de' Giorgi	6.626,67
Bergamo	1.805	Orio al Serio	66,67	Velezzo Lomellina	4.169,79
Montichiari	1.779	Corsico	65,73	Villa Biscossi	3.977,05
Monza	1.636	Cusano Milanino	65,61	Brallo di Pregola	3.597,47
Mantova	1.610	Pero	64,94	Menconico	3.470,45
Busto Arsizio	1.529	Baranzate	63,47	Santa Margherita di Staffora	3.341,74
Varese	1.508	Cologno Monzese	62,64	Gerola Alta	3.153,42
Pavia	1.480	San Giorgio su Legnano	62,47	Costa de' Nobili	3.146,58
Comuni	Consumo di suolo 2021-2022 [ha]	Comuni	Consumo di suolo pro capite 2021-2022 [m ² /ab/anno]	Comuni	Densità consumo di suolo 2021-2022 [m ² /ha]
Casalpusterlengo	63	Gambarana	130,00	Casalpusterlengo	247,09
Mantova	33	Borgo San Siro	69,88	Senago	139,31
Milano	26	San Giacomo Filippo	55,28	Carimate	128,87
Calcinato	23	Bascapè	50,65	Vidigulfo	120,33
Vidigulfo	19	Spria	44,30	Marcallo con Casone	109,58
Chiari	15	Casalpusterlengo	41,13	Orio al Serio	80,84
Bergamo	13	Abbadia Cerreto	34,91	Comun Nuovo	78,76
Senago	12	Castel Gabbiano	33,62	Borgo San Giovanni	78,57
Desenzano del Garda	10	Vidigulfo	29,66	Boffalora sopra Ticino	77,28
Ostiglia	10	Bosnasco	27,04	Gessate	76,88

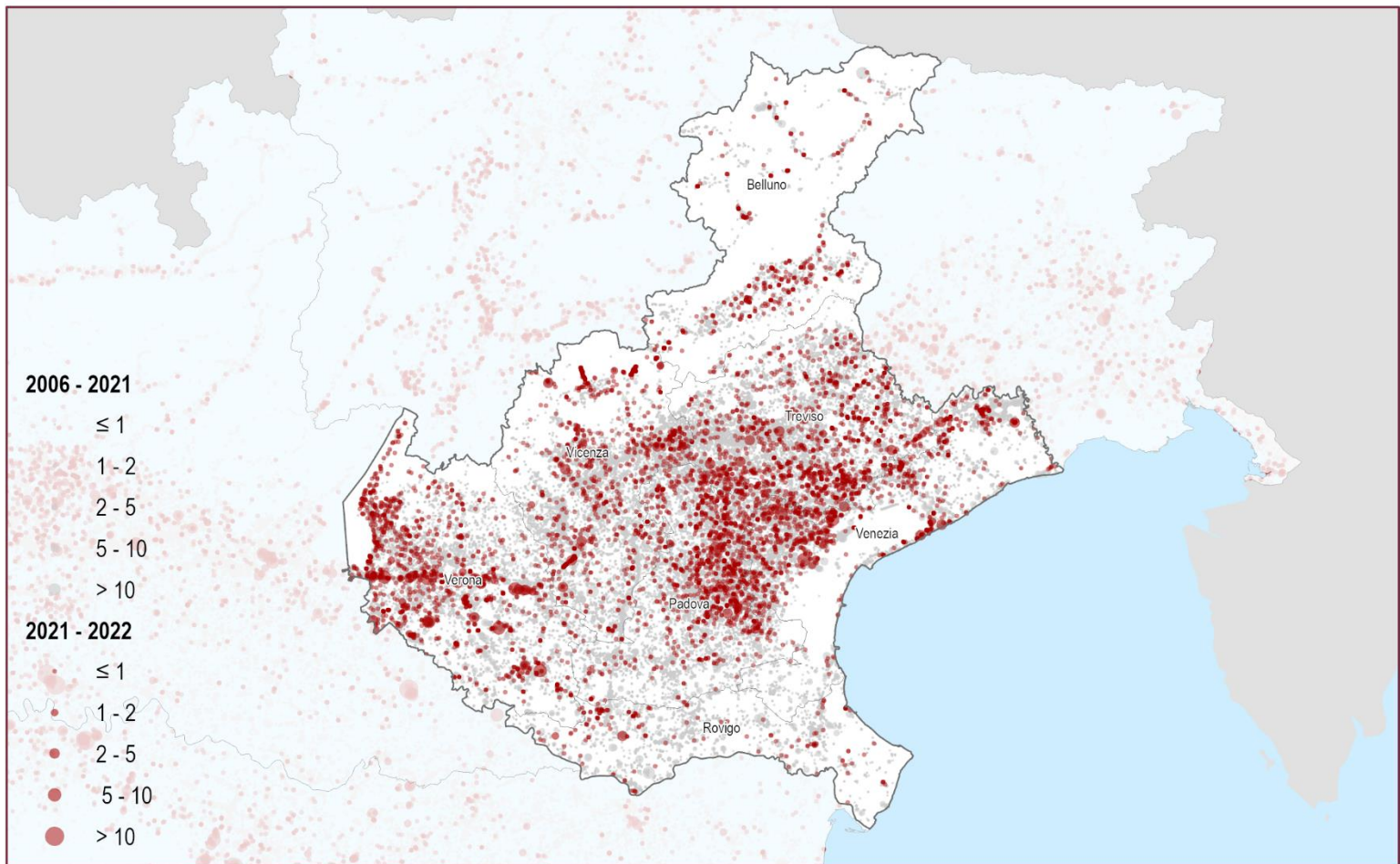

Consumo di suolo 2006 - 2022: localizzazione dei cambiamenti (ettari)

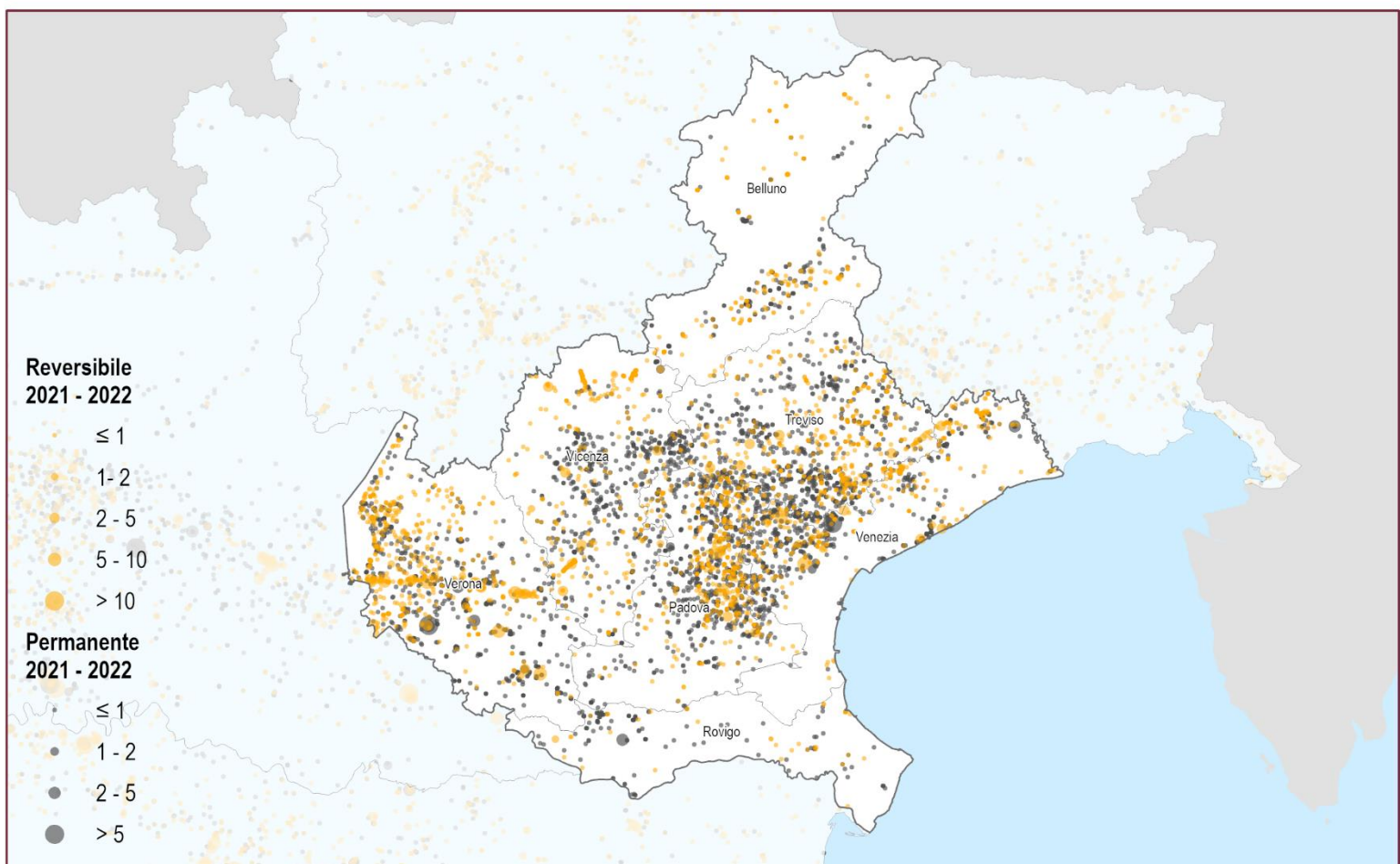
 0 20 40 km

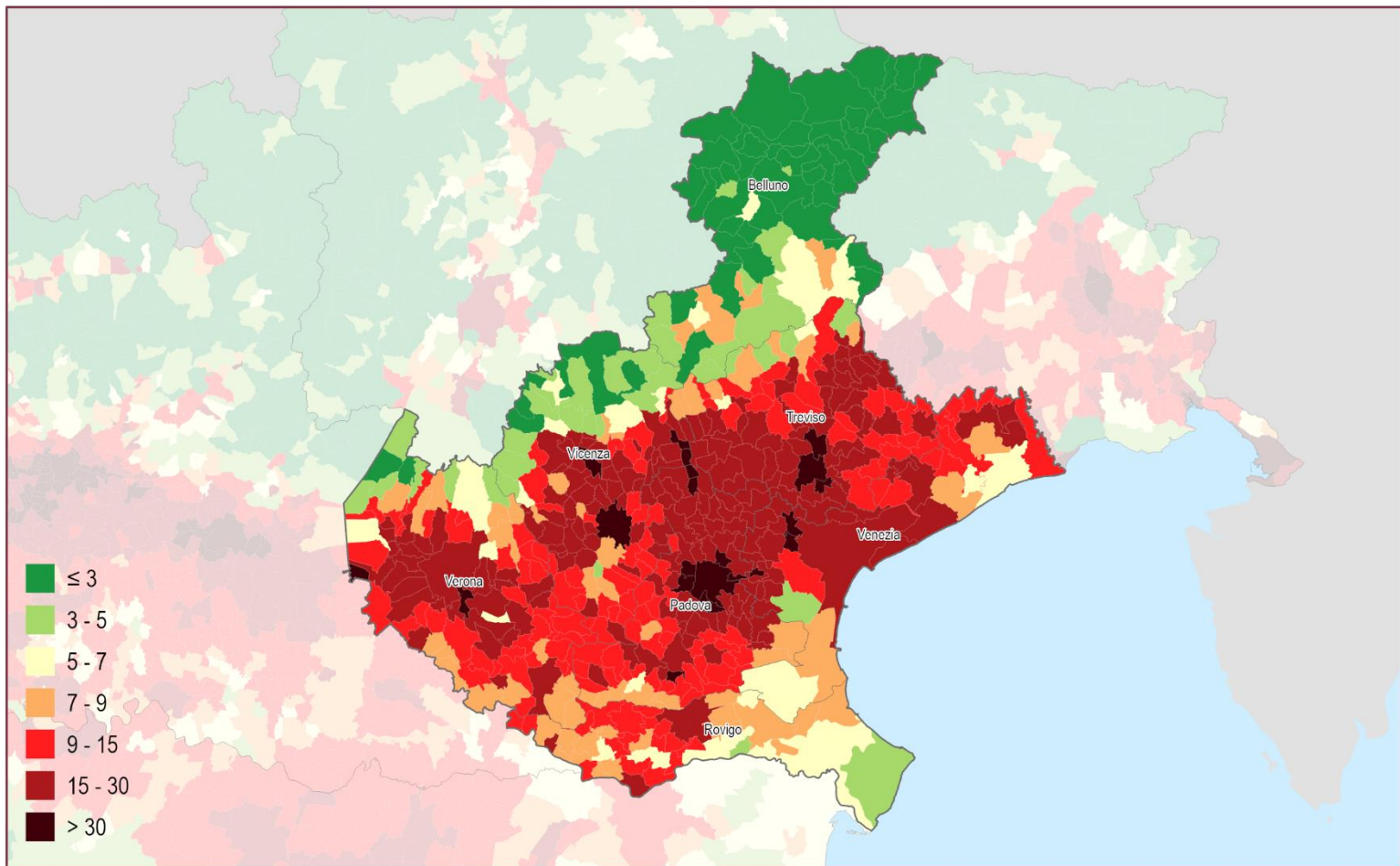

Consumo di suolo annuale 2021 - 2022: localizzazione dei cambiamenti (ettari)

 0 20 40 km

Suolo consumato 2022: percentuale sulla superficie amministrativa (%)

0 20 40 km

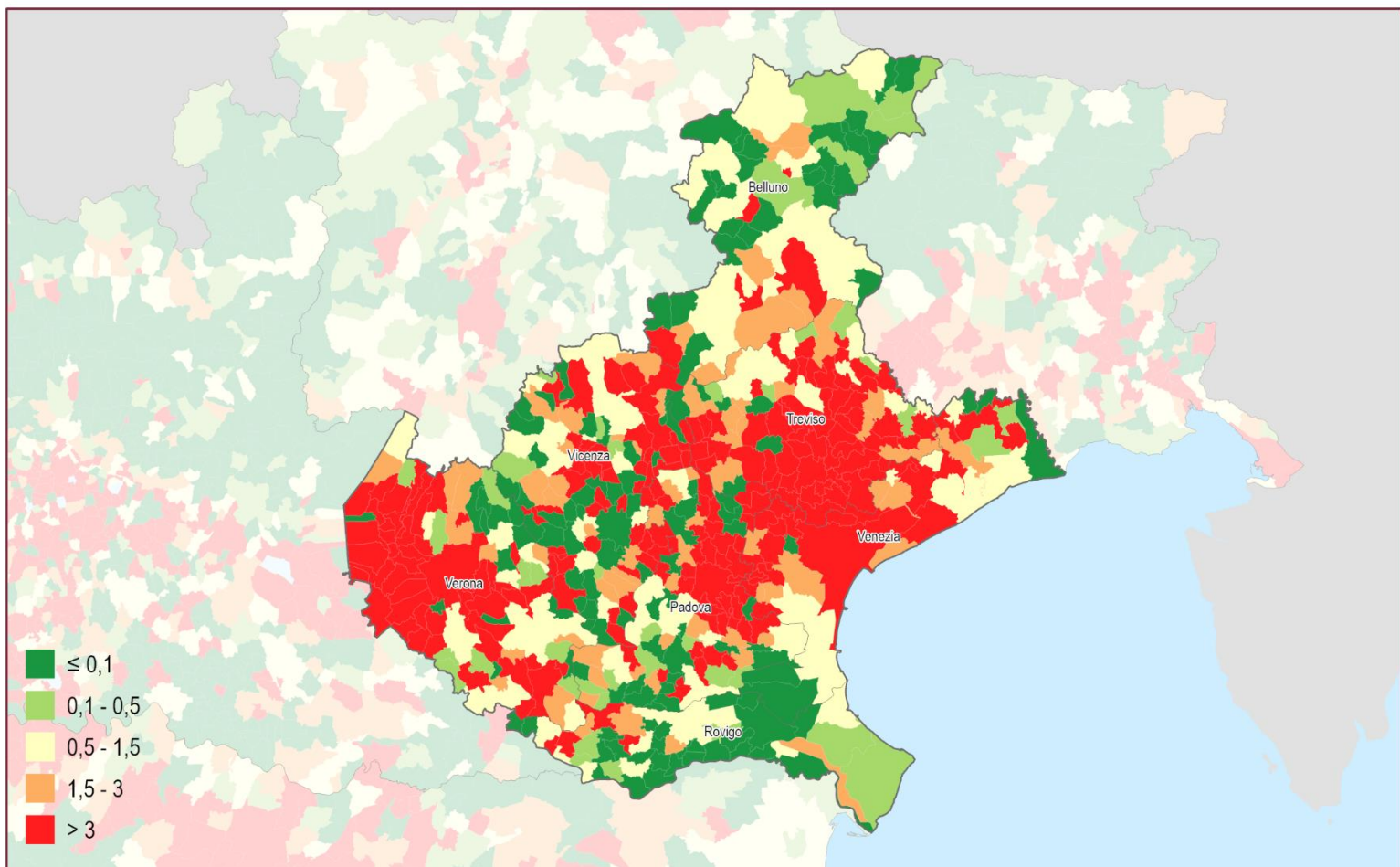

Consumo di suolo annuale netto (2021 - 2022): densità dei cambiamenti rispetto alla superficie comunale (m²/ettaro)

0 20 40 km

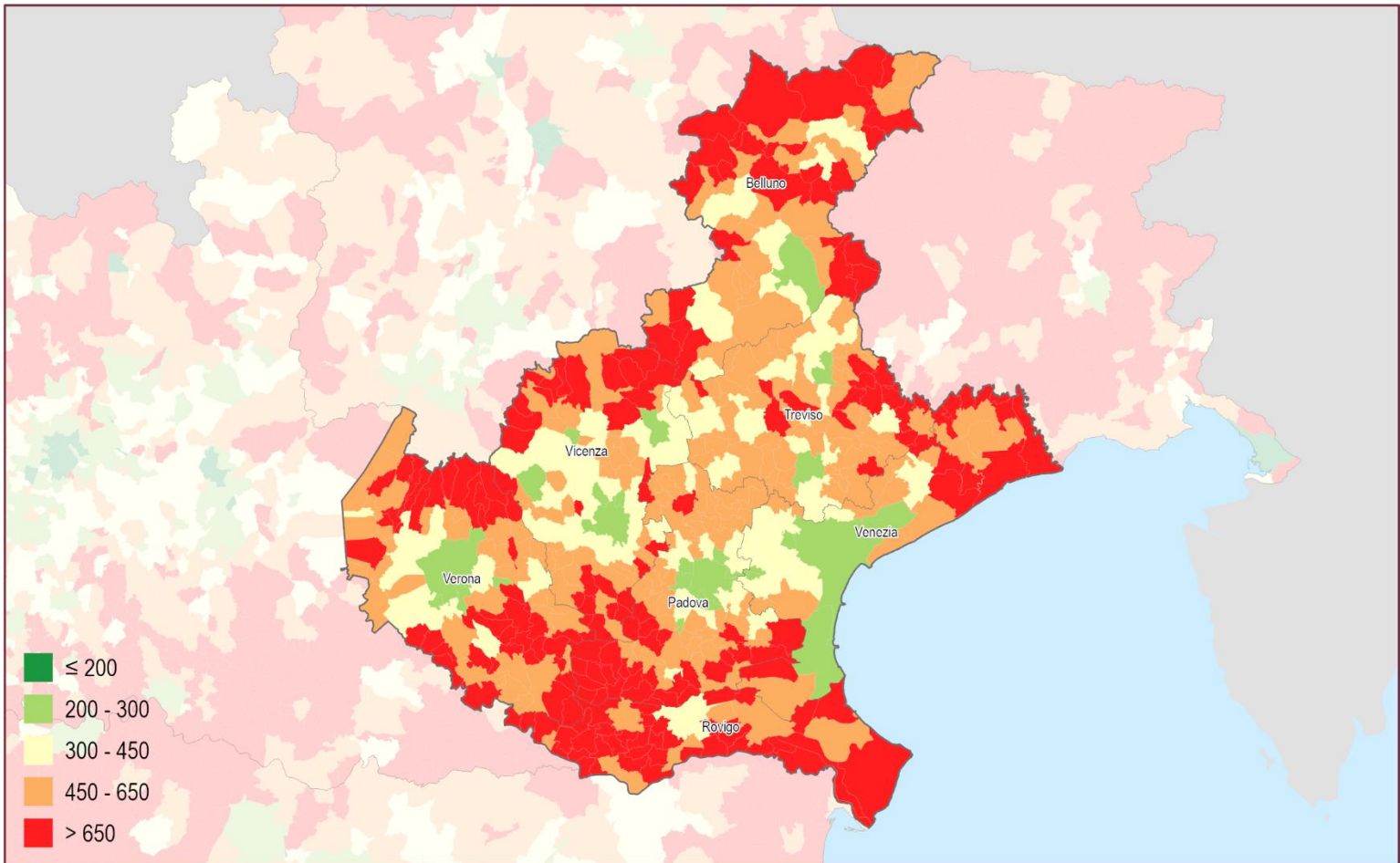

Suolo consumato 2022: valore pro capite a livello comunale (m²/abitate)

0 20 40 km

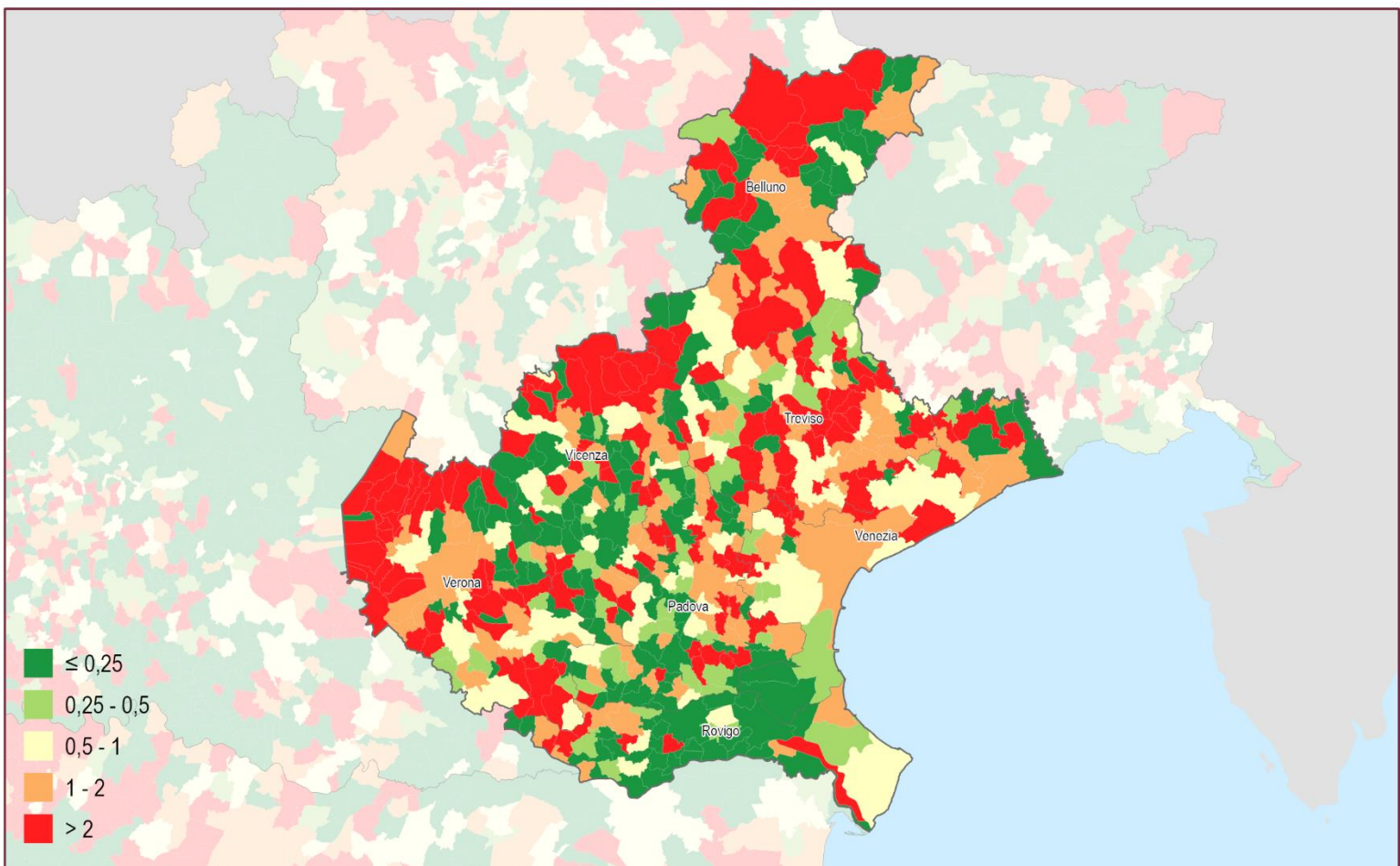

Consumo di suolo annuale netto 2021 - 2022: valore pro capite a livello comunale (m²/abitate)

0 20 40 km

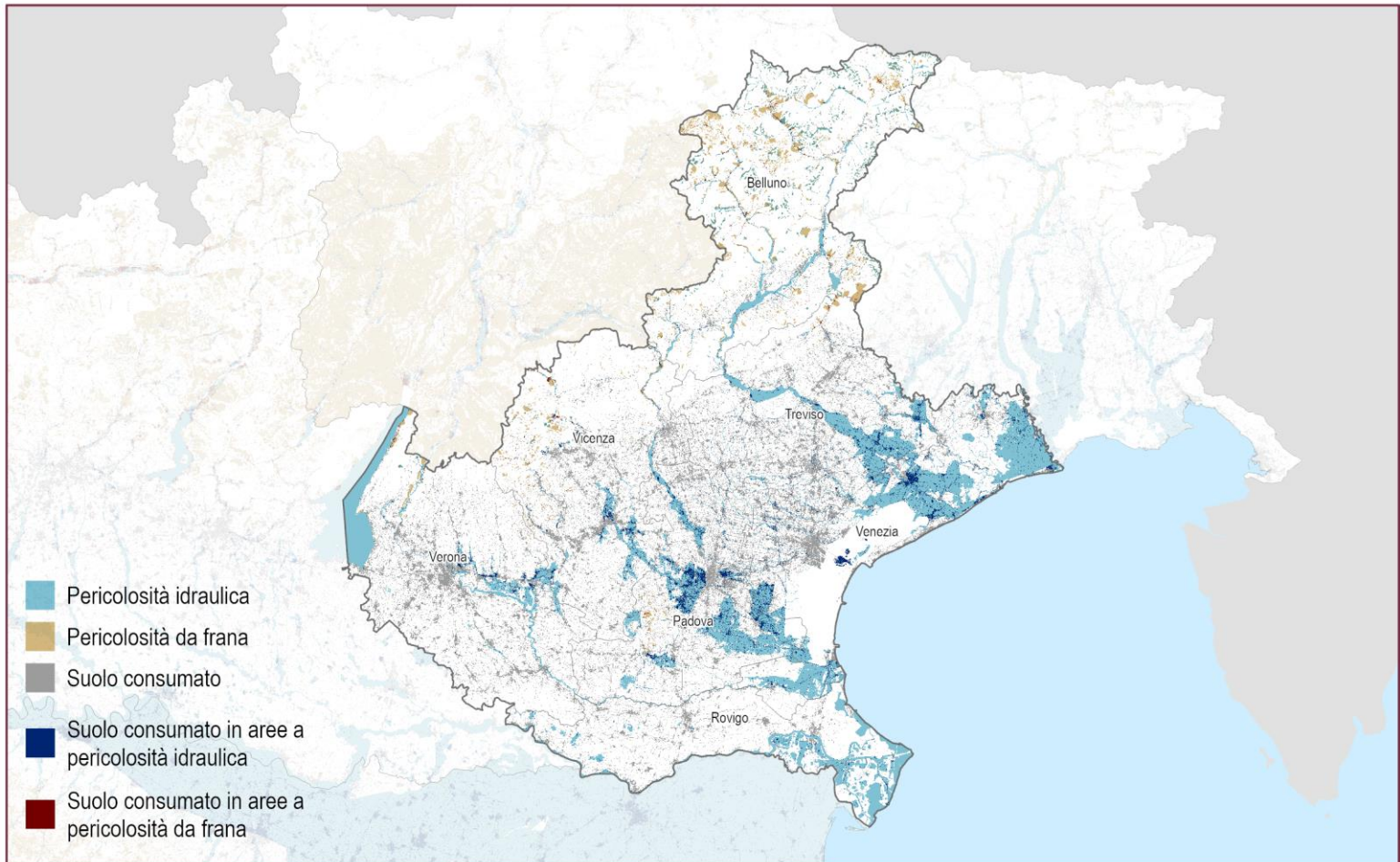

Suolo consumato 2022 in aree a pericolosità idraulica e da frana

 0 20 40 km

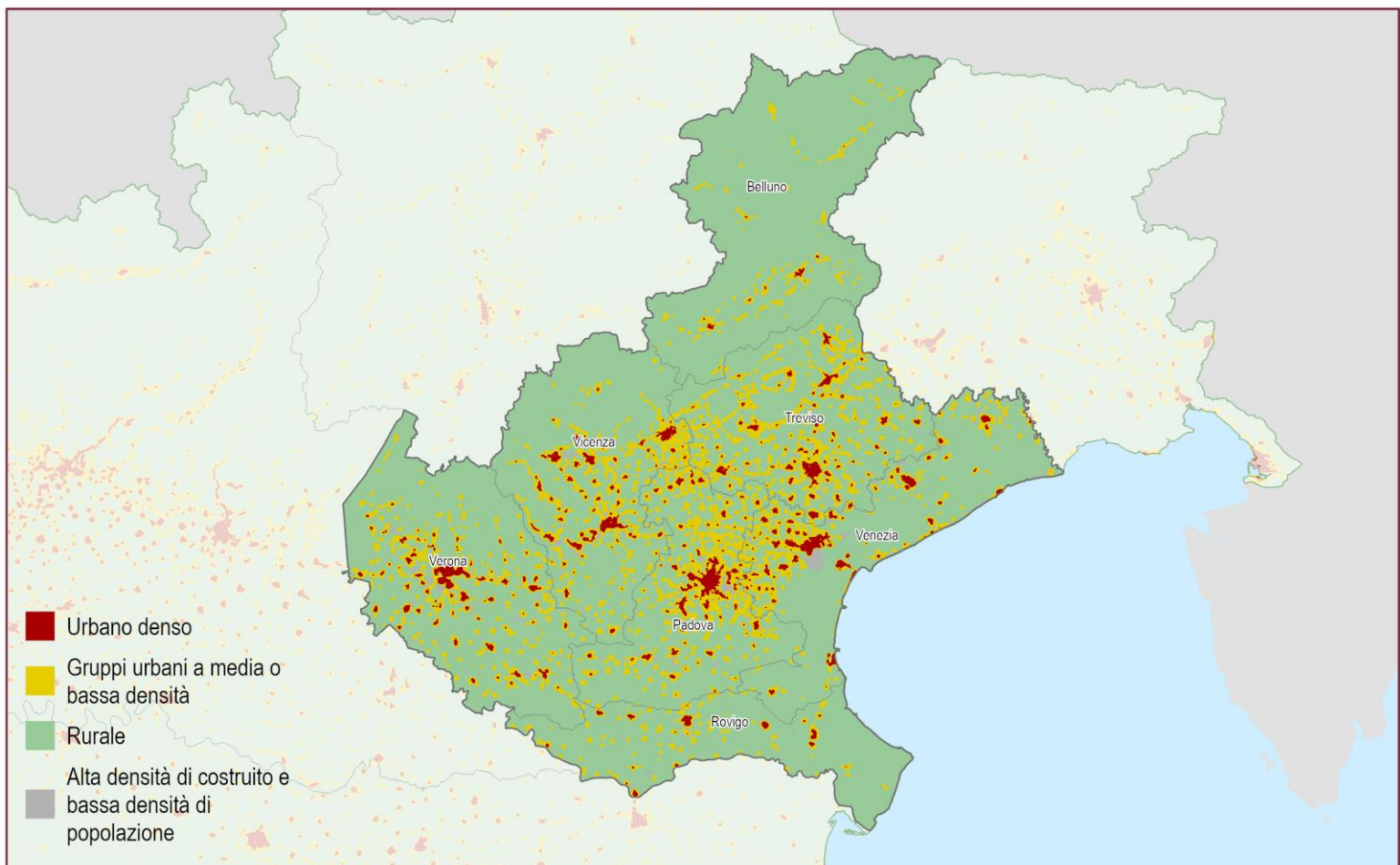

Suolo consumato 2022: Grado di urbanizzazione

 0 20 40 km

Province	Suolo consumato 2022 [ha]	Suolo consumato 2022 [%]	Suolo consumato pro capite 2022 [m ² /ab]	Consumo di suolo 2021-2022 [ha]	Consumo di suolo pro capite 2021-2022 [m ² /ab/anno]	Densità consumo di suolo 2021-2022 [m ² /ha]
Belluno	10.199	2,83	513,35	32	1,59	0,88
Padova	40.055	18,69	431,07	102	1,10	4,78
Rovigo	15.271	8,40	667,12	8	0,37	0,47
Treviso	41.504	16,75	472,77	155	1,77	6,26
Venezia	35.378	14,32	422,72	115	1,38	4,66
Verona	41.249	13,32	446,41	296	3,21	9,57
Vicenza	34.169	12,55	400,98	30	0,35	1,11
Regione	217.825	11,88	449,33	739	1,52	4,03
ITALIA	2.151.437	7,14	364,00	7.076	1,20	2,35

Capoluoghi di Provincia	Suolo consumato 2022 [ha]	Suolo consumato 2022 [%]	Suolo consumato pro capite 2022 [m ² /ab]	Consumo di suolo 2021-2022 [ha]	Consumo di suolo pro capite 2021-2022 [m ² /ab/anno]	Densità consumo di suolo 2021-2022 [m ² /ha]
Belluno	1.019	6,93	287,88	8	2,20	5,29
Padova	4.627	49,76	223,89	21	1,00	22,30
Rovigo	1.908	17,54	380,07	1	0,23	1,05
Treviso	2.215	39,89	262,30	8	0,95	14,51
Venezia	7.130	17,16	282,98	37	1,48	8,95
Verona	5.659	28,44	221,07	30	1,16	14,91
Vicenza	2.616	32,47	237,16	-61	-5,49	-75,20

Comuni	Suolo consumato 2022 [ha]	Comuni	Suolo consumato 2022 [%]	Comuni	Suolo consumato pro capite 2022 [m ² /ab]
Venezia	7.130	Padova	49,76	Ferrara di Monte Baldo	2.319,69
Verona	5.659	Spinea	43,22	Perarolo di Cadore	1.698,12
Padova	4.627	Noventa Padovana	43,16	Erbezzo	1.691,72
Vicenza	2.616	Treviso	39,89	Lastebasse	1.669,31
Treviso	2.215	Cassola	39,65	Laghi	1.656,67
Rovigo	1.908	Thiene	38,42	Selva di Progno	1.649,10
Jesolo	1.704	Fiesso d'Artico	37,45	Ospitale di Cadore	1.580,52
San Donà di Piave	1.583	San Giovanni Lupatoto	36,60	Castelguglielmo	1.503,76
Portogruaro	1.550	Martellago	36,40	Villamarzana	1.498,00
Mira	1.416	Zanè	36,11	San Bellino	1.489,86
Comuni	Consumo di suolo 2021-2022 [ha]	Comuni	Consumo di suolo pro capite 2021-2022 [m ² /ab/anno]	Comuni	Densità consumo di suolo 2021-2022 [m ² /ha]
Venezia	37	Foza	66,41	Castelnuovo del Garda	64,40
Verona	30	Valdastico	51,06	San Martino Buon Albergo	61,86
Valeggio sul Mincio	23	Belfiore	48,52	Belfiore	60,00
Castelnuovo del Garda	22	Portobuffolè	35,46	Martellago	57,56
San Martino Buon Albergo	22	Nogarole Vicentino	21,00	Portobuffolè	51,43
Padova	21	Chiarano	17,19	Cadoneghe	48,69
Sona	18	Annone Veneto	17,12	Vigasio	48,42
Oppeano	17	Castelnuovo del Garda	16,59	Cassola	47,35
Belfiore	16	Oppeano	16,30	Montebello Vicentino	46,10
Vigasio	15	Zoppè di cadore	16,23	Sona	43,74

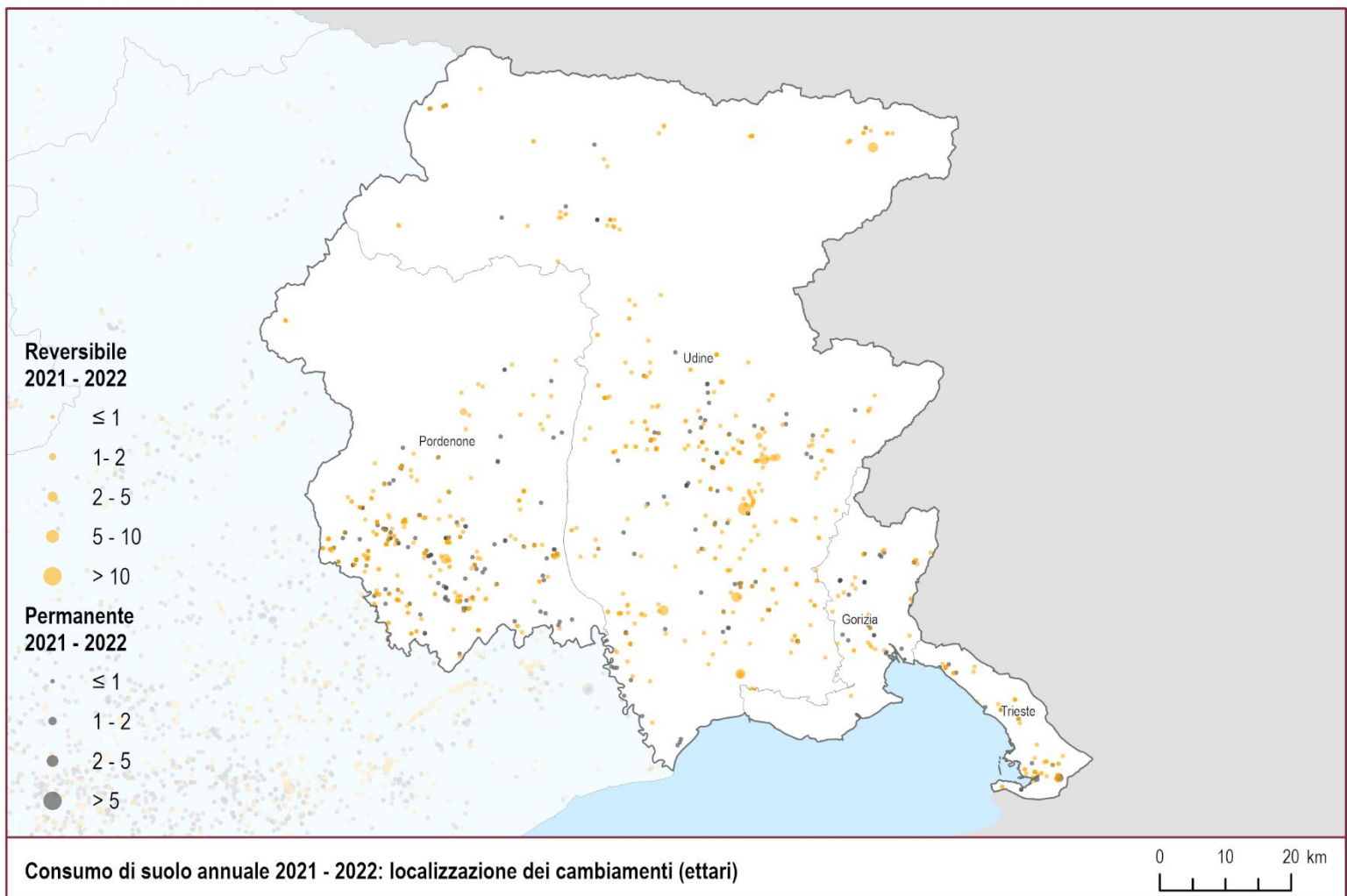
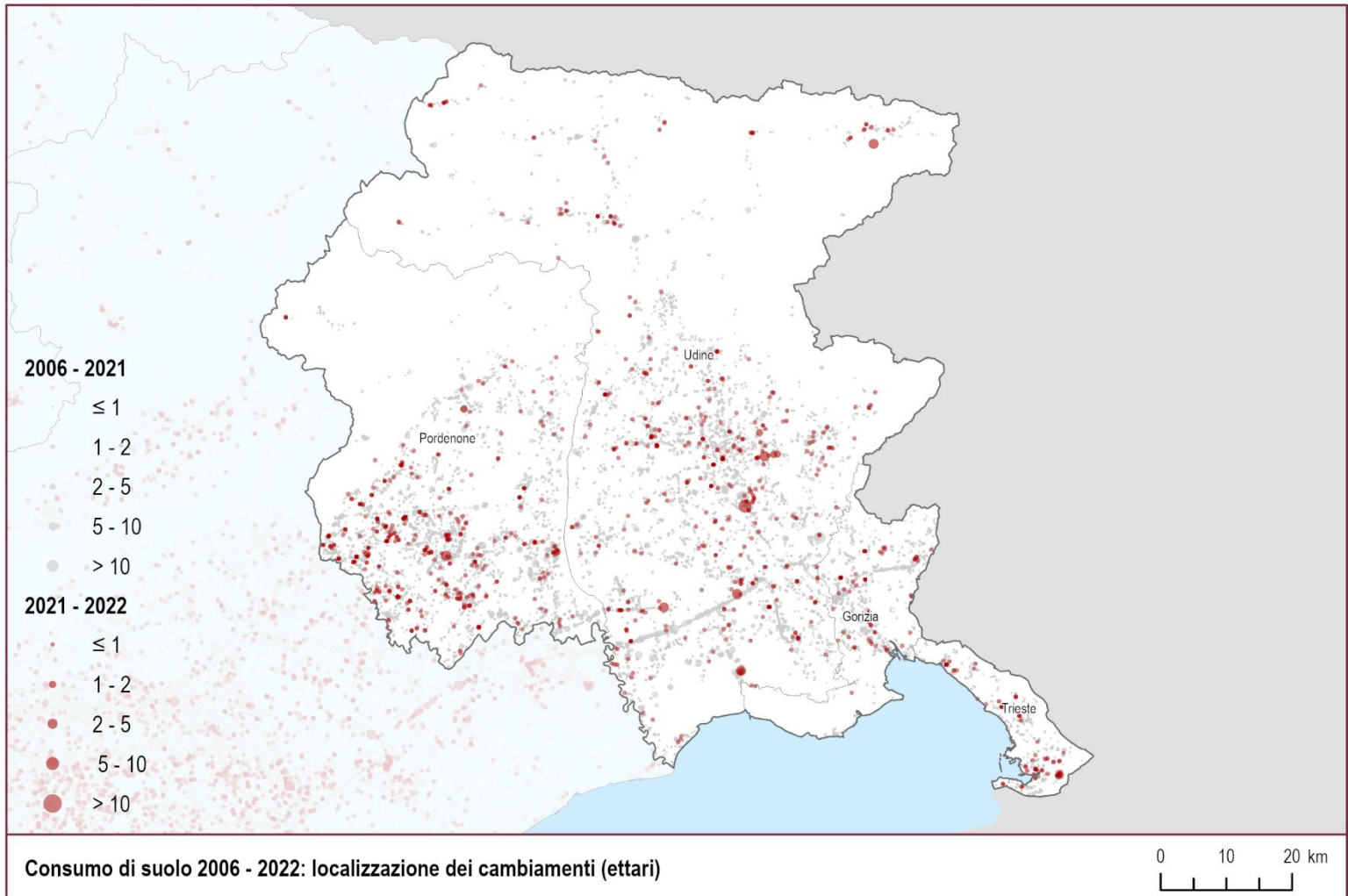

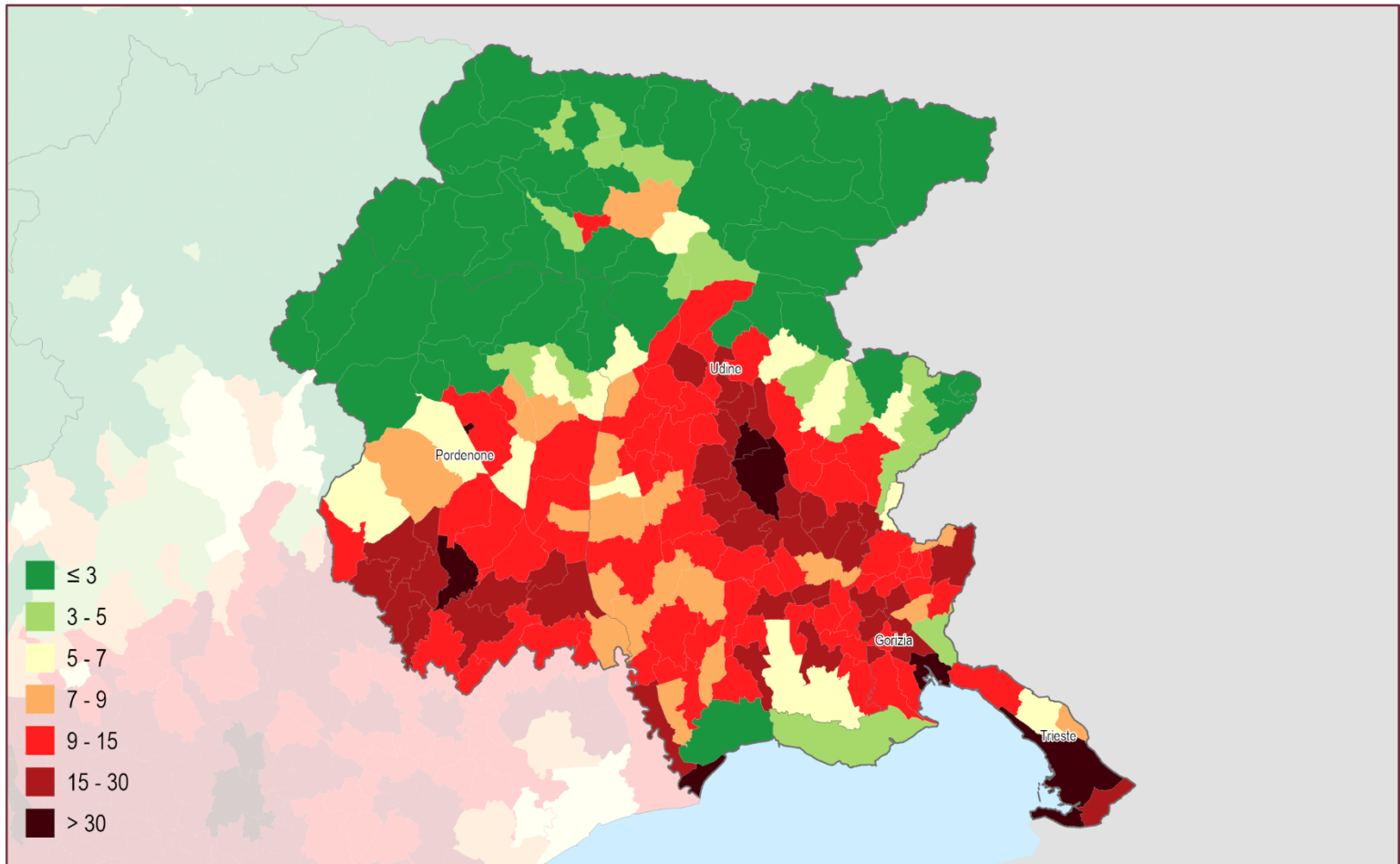

Suolo consumato 2022: percentuale sulla superficie amministrativa (%)

0 10 20 km

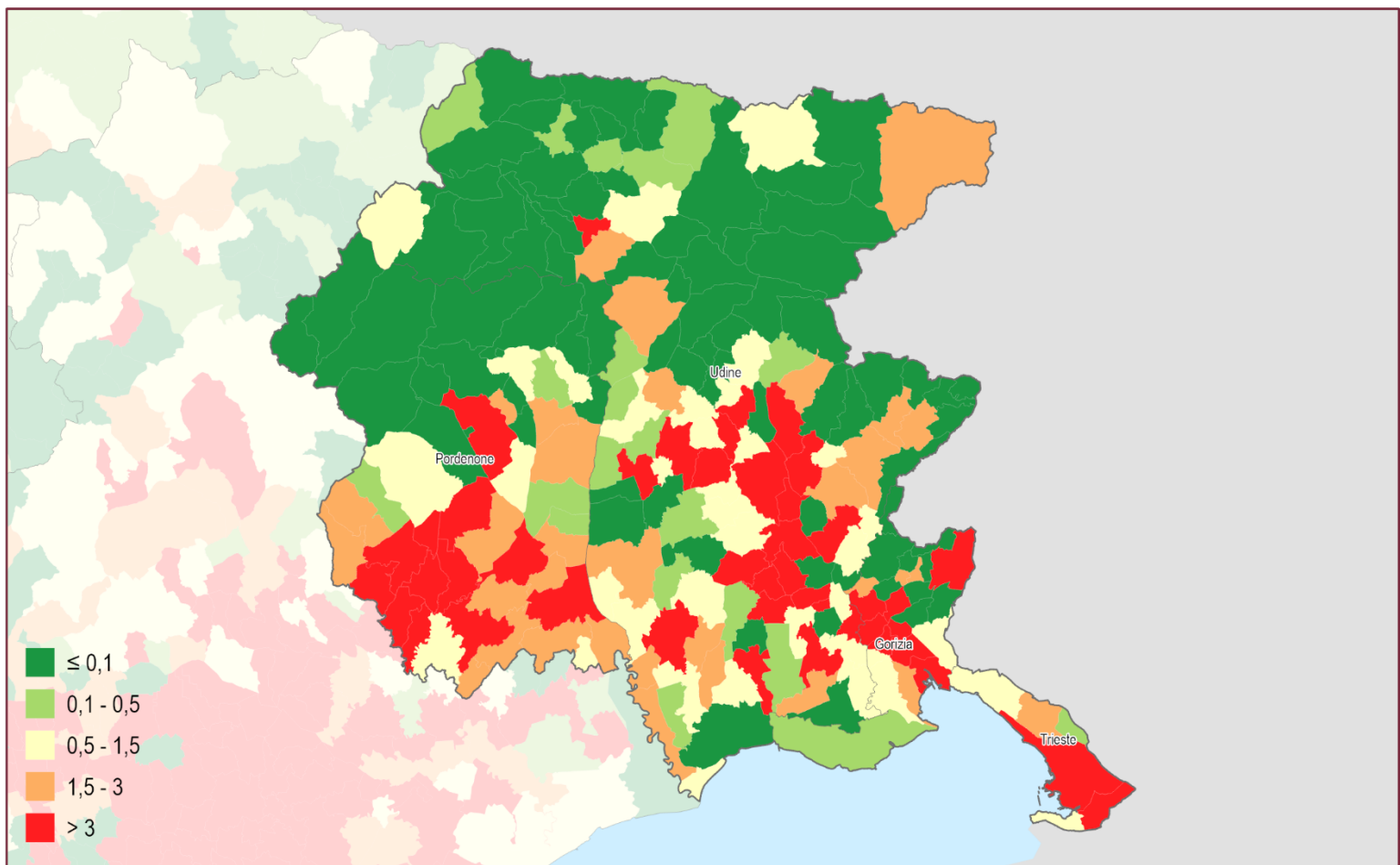

Consumo di suolo annuale netto (2021 - 2022): densità dei cambiamenti rispetto alla superficie comunale (m²/ettaro)

0 10 20 km

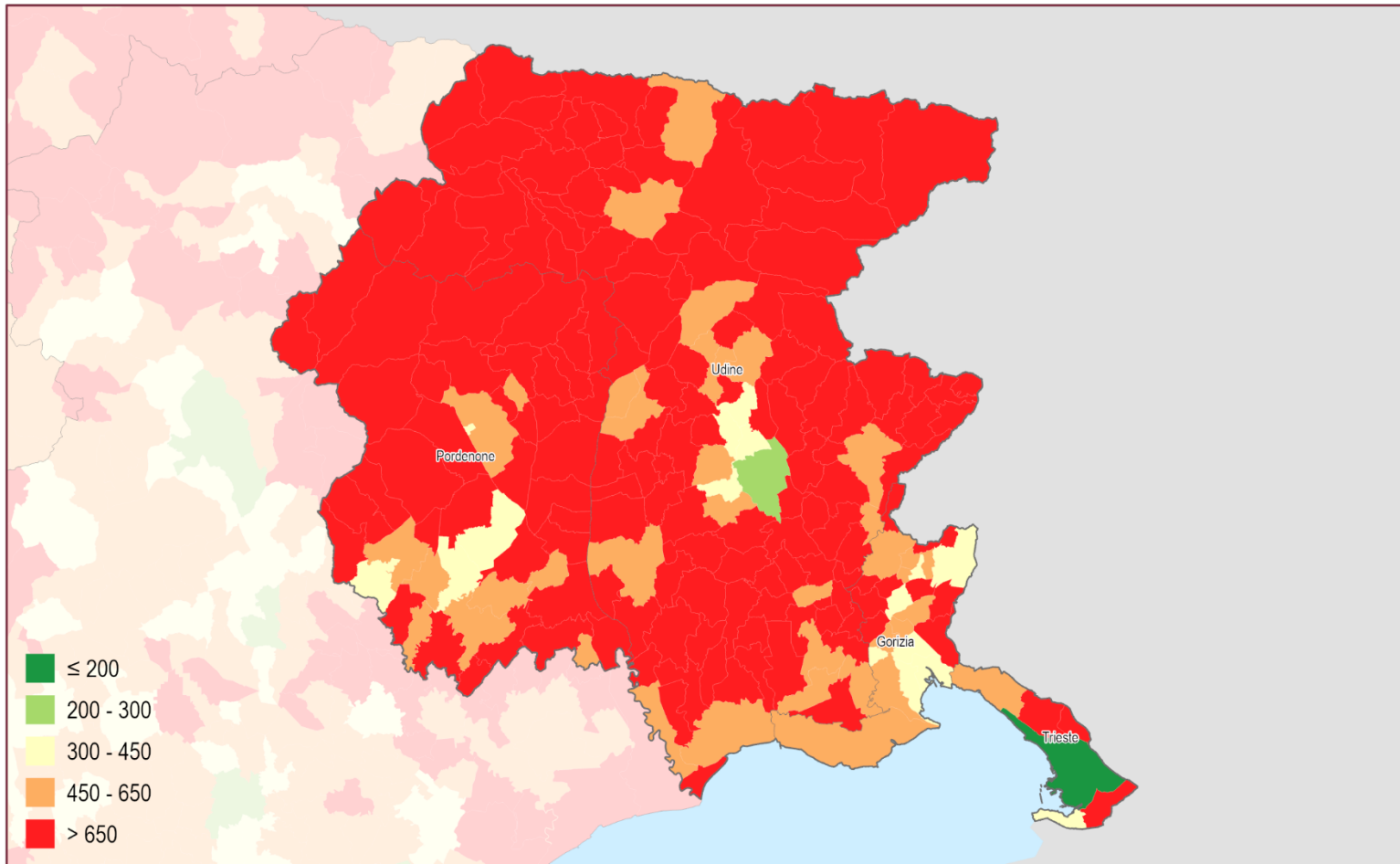

Suolo consumato 2022: valore pro capite a livello comunale (m²/abitate)

0 10 20 km

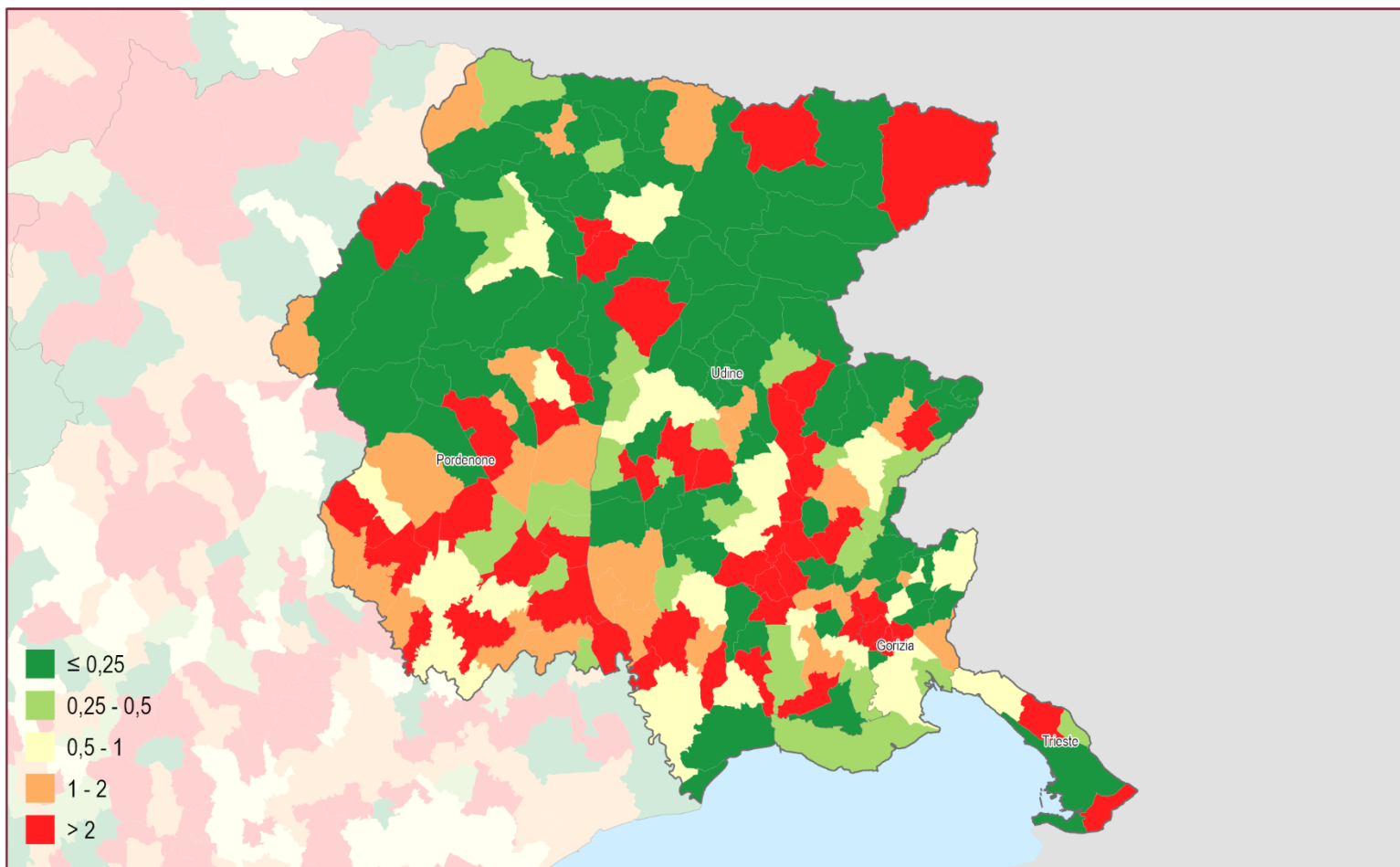

Consumo di suolo annuale netto 2021 - 2022: valore pro capite a livello comunale (m²/abitate)

0 10 20 km

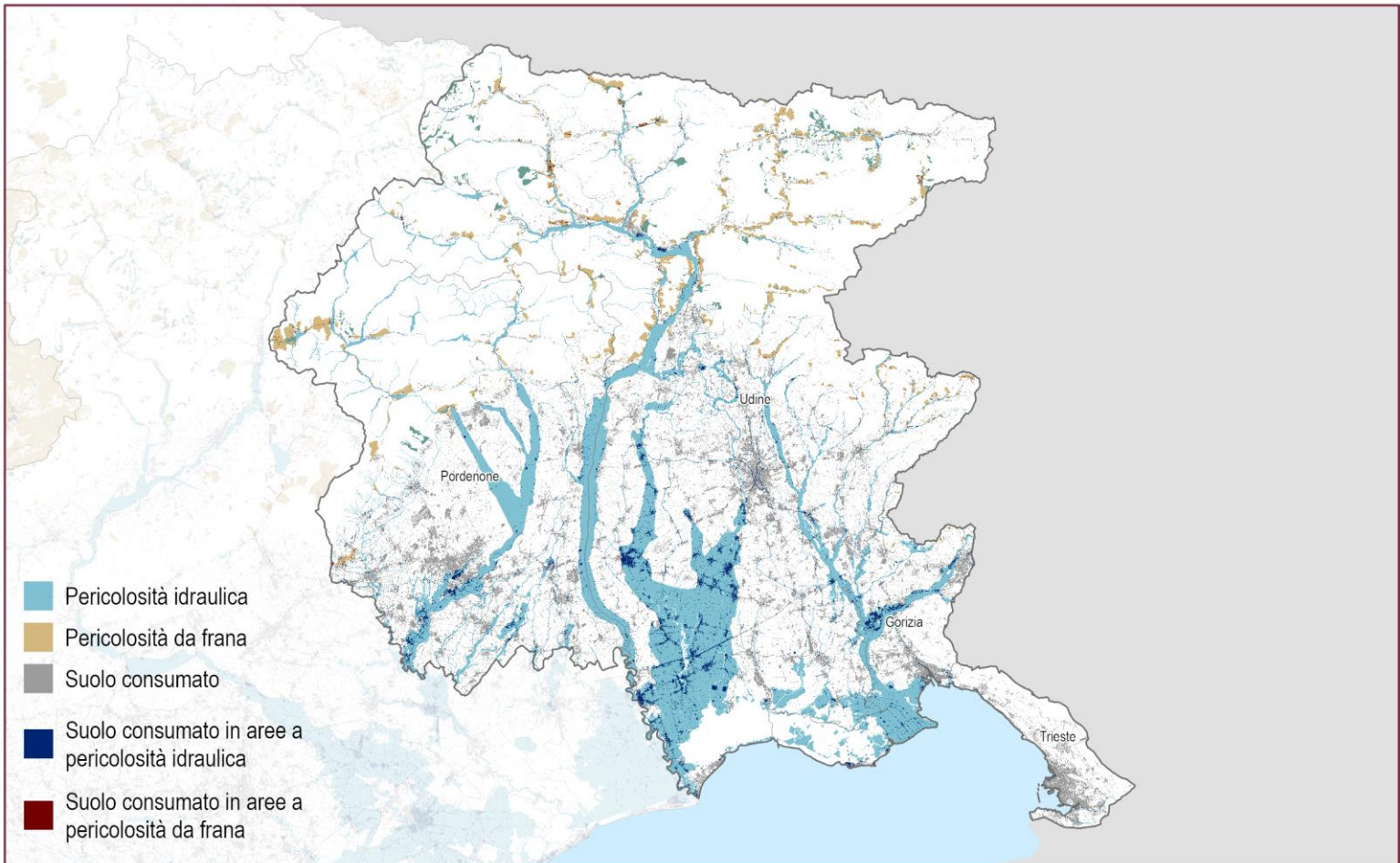

Suolo consumato 2022 in aree a pericolosità idraulica e da frana

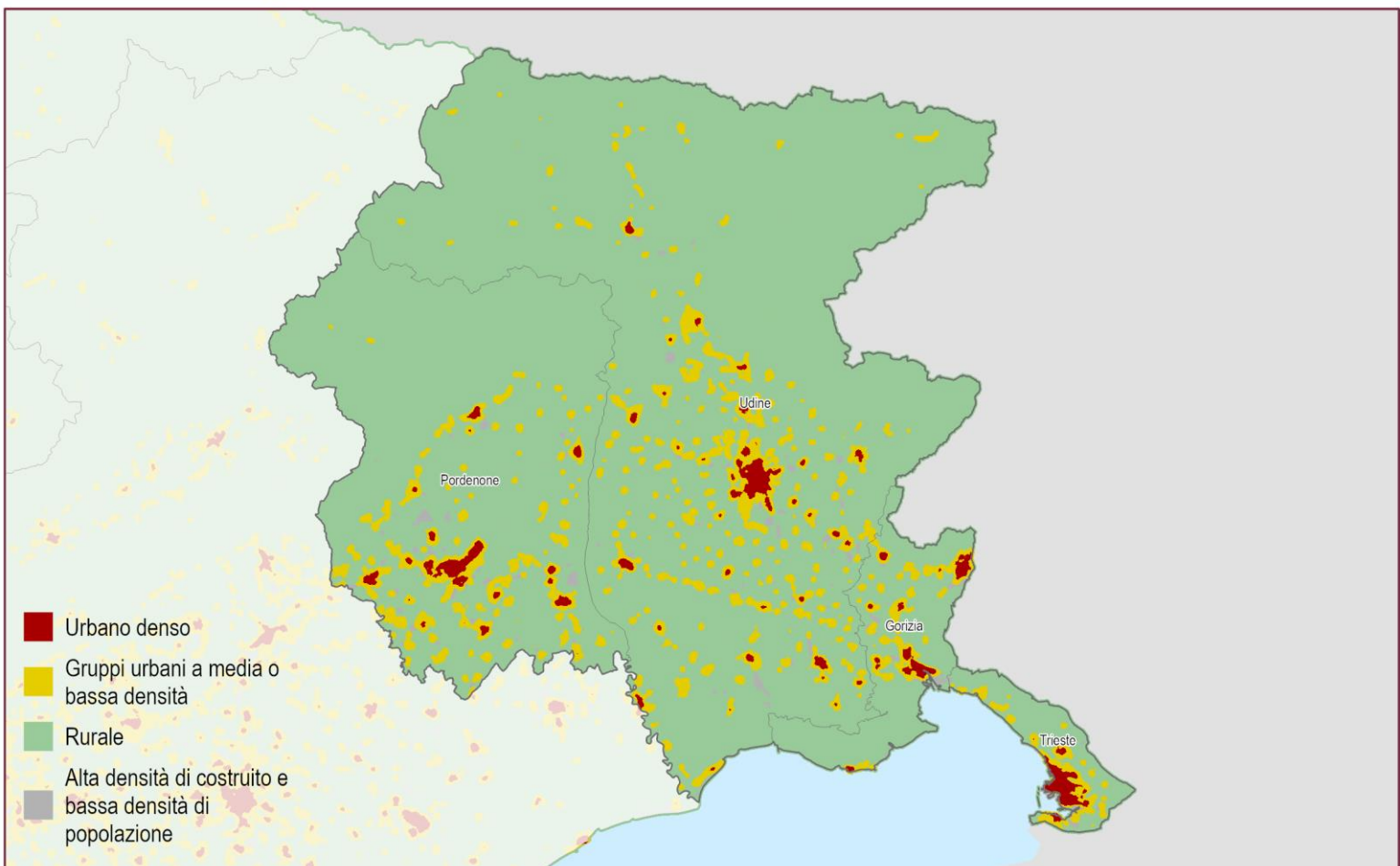
 0 10 20 km



Suolo consumato 2022: Grado di urbanizzazione

 0 10 20 km

Province	Suolo consumato 2022 [ha]	Suolo consumato 2022 [%]	Suolo consumato pro capite 2022 [m ² /ab]	Consumo di suolo 2019-2022 [ha]	Consumo di suolo pro capite 2021-2022 [m ² /ab/anno]	Densità consumo di suolo 2021-2022 [m ² /ha]
Gorizia	6.152	12,97	446,09	9	0,66	1,92
Pordenone	19.157	8,43	619,01	47	1,53	2,09
Trieste	4.380	20,67	191,42	13	0,56	6,01
Udine	33.839	6,82	652,71	87	1,68	1,76
Regione	63.528	8,02	531,77	156	1,31	1,98
ITALIA	2.151.437	7,14	364,00	7.076	1,20	2,35

Capoluoghi di Provincia	Suolo consumato 2022 [ha]	Suolo consumato 2022 [%]	Suolo consumato pro capite 2022 [m ² /ab]	Consumo di suolo 2019-2022 [ha]	Consumo di suolo pro capite 2021-2022 [m ² /ab/anno]	Densità consumo di suolo 2021-2022 [m ² /ha]
Gorizia	1.061	25,78	315,72	2	0,53	4,32
Pordenone	1.553	40,69	300,87	4	0,76	10,24
Trieste	2.756	32,47	138,47	3	0,16	3,85
Udine	2.423	42,44	247,88	5	0,50	8,58

Comuni	Suolo consumato 2022 [ha]	Comuni	Suolo consumato 2022 [%]	Comuni	Suolo consumato pro capite 2022 [m ² /ab]
Trieste	2.756	Monfalcone	45,98	Dogna	3.479,87
Udine	2.423	Udine	42,44	Drenchia	3.230,30
Pordenone	1.553	Pordenone	40,69	Barcis	2.942,92
Gorizia	1.061	Vajont	36,50	Dolegna del Collio	2.644,48
Aviano	997	Tavagnacco	35,25	Tramonti di Sopra	2.481,55
San Vito al Tagliamento	992	Muggia	33,80	Clauzetto	2.246,77
Codroipo	960	Lignano Sabbiadoro	32,49	Chiusaforte	2.235,67
Monfalcone	947	Trieste	32,47	Tramonti di Sotto	2.207,37
Spilimbergo	827	San Giorgio di Nogaro	27,45	Resiutta	2.140,54
Azzano Decimo	819	Roveredo in Piano	26,20	Malborghetto Valbruna	2.032,20
Comuni	Consumo di suolo 2021-2022 [ha]	Comuni	Consumo di suolo pro capite 2021-2022 [m ² /ab/anno]	Comuni	Densità consumo di suolo 2021-2022 [m ² /ha]
Pavia di Udine	9	Pavia di Udine	16,99	San Dorligo della Valle	33,24
San Dorligo della Valle	8	San Dorligo della Valle	14,11	Gonars	27,35
Remanzacco	7	Gonars	11,88	Pavia di Udine	27,34
Fagagna	7	Tarvisio	11,28	San Giorgio di Nogaro	24,72
Rivignano Teor	6	Remanzacco	11,25	Remanzacco	22,05
San Giorgio di Nogaro	6	Fagagna	10,95	Pradamano	21,79
Gonars	5	Rivignano Teor	10,44	Fagagna	17,72
San Vito al Tagliamento	5	Pradamano	9,82	Rivignano Teor	13,55
Azzano Decimo	5	San Giorgio di Nogaro	8,79	Prata di Pordenone	13,43
Udine	5	Forni di Sopra	7,48	Roveredo in Piano	11,81

2006 - 2021

- ≤ 1
- 1 - 2
- 2 - 5
- 5 - 10
- > 10

2021 - 2022

- ≤ 1
- 1 - 2
- 2 - 5
- 5 - 10
- > 10

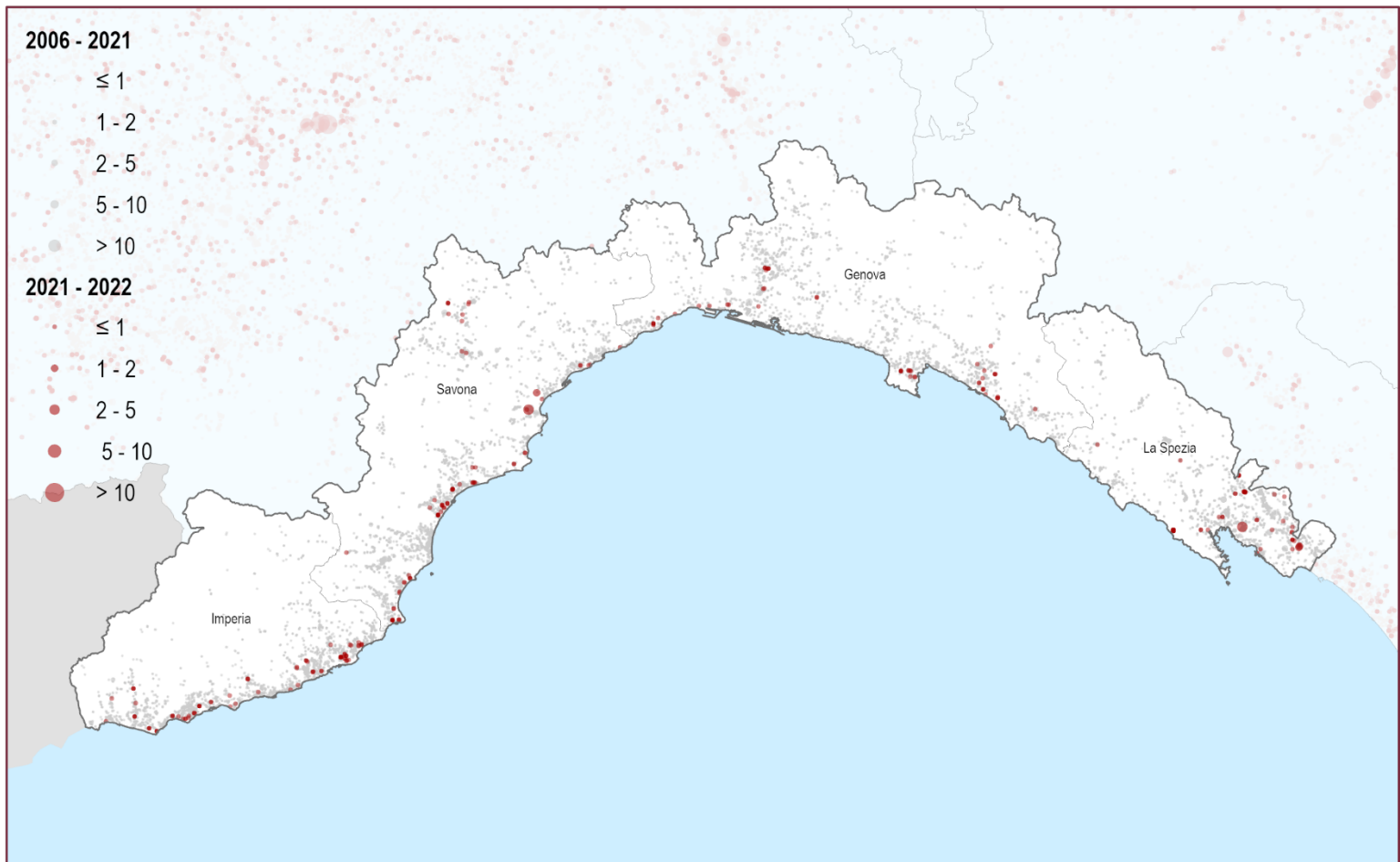

Consumo di suolo 2006 - 2022: localizzazione dei cambiamenti (ettari)

0 12,5 25 km

Reversibile
2021 - 2022

- ≤ 1
- 1 - 2
- 2 - 5
- 5 - 10
- > 10

Permanente
2021 - 2022

- ≤ 1
- 1 - 2
- 2 - 5
- > 5

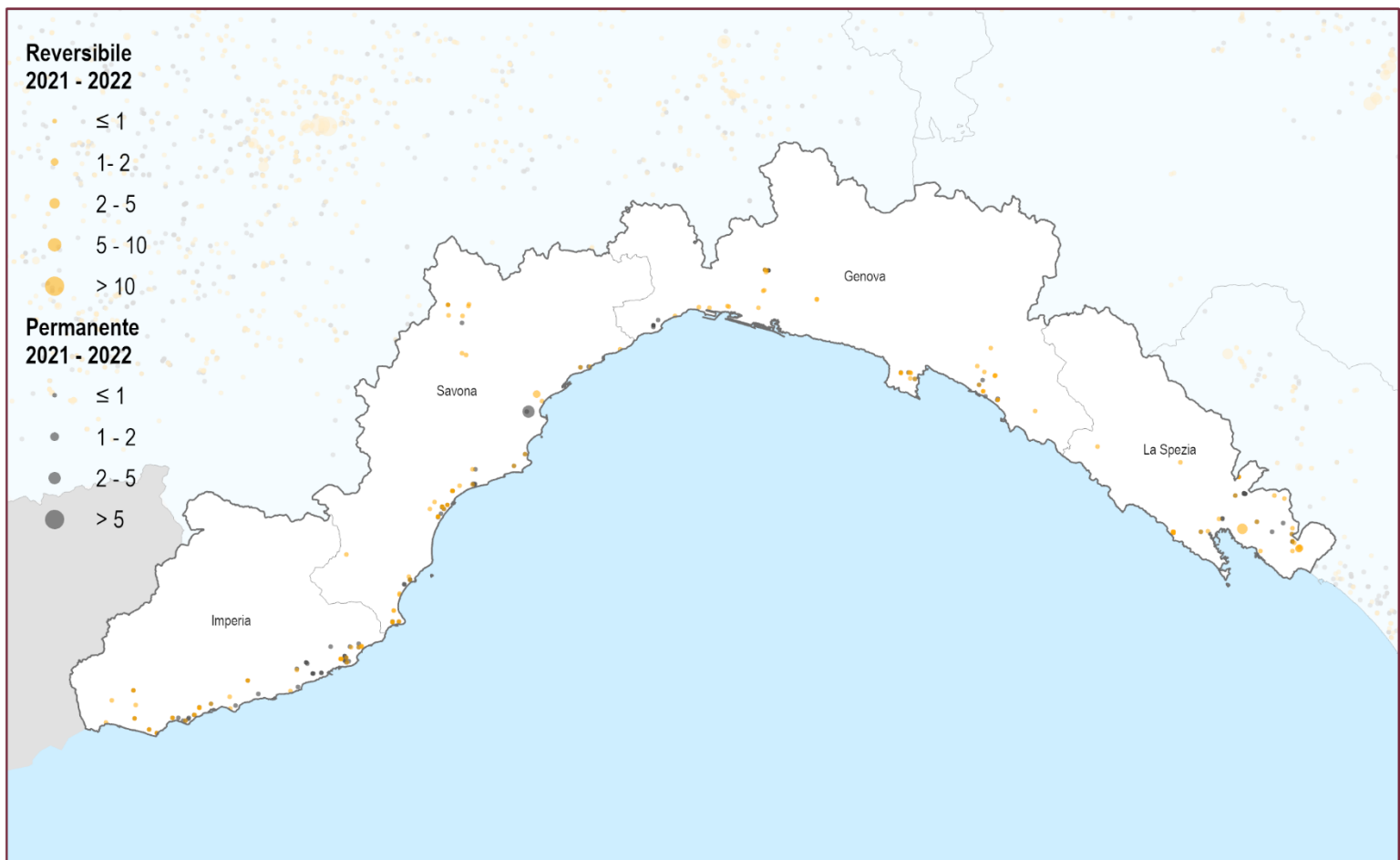

Consumo di suolo annuale 2021 - 2022: localizzazione dei cambiamenti (ettari)

0 12,5 25 km

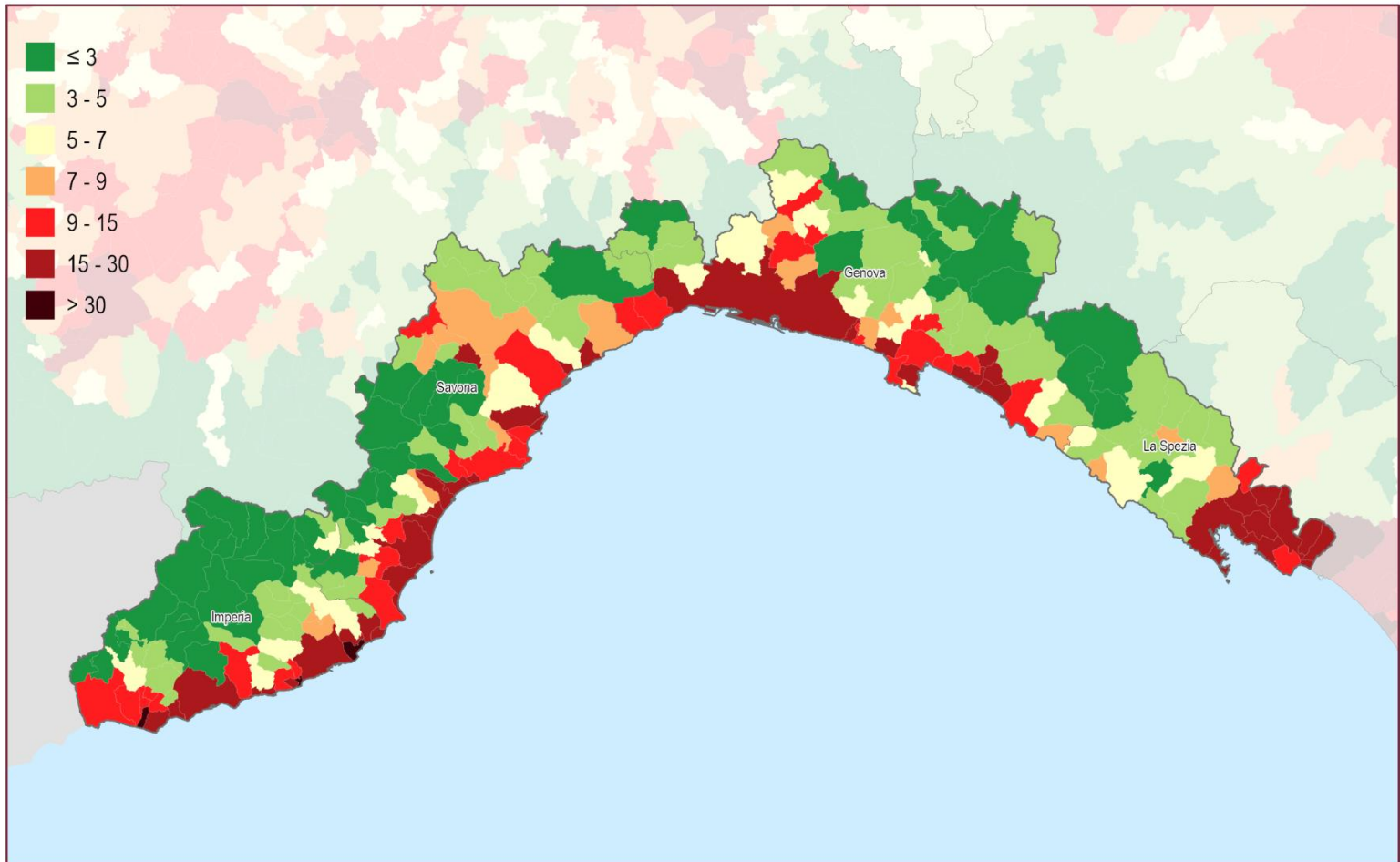

Suolo consumato 2022: percentuale sulla superficie amministrativa (%)

0 12,5 25 km

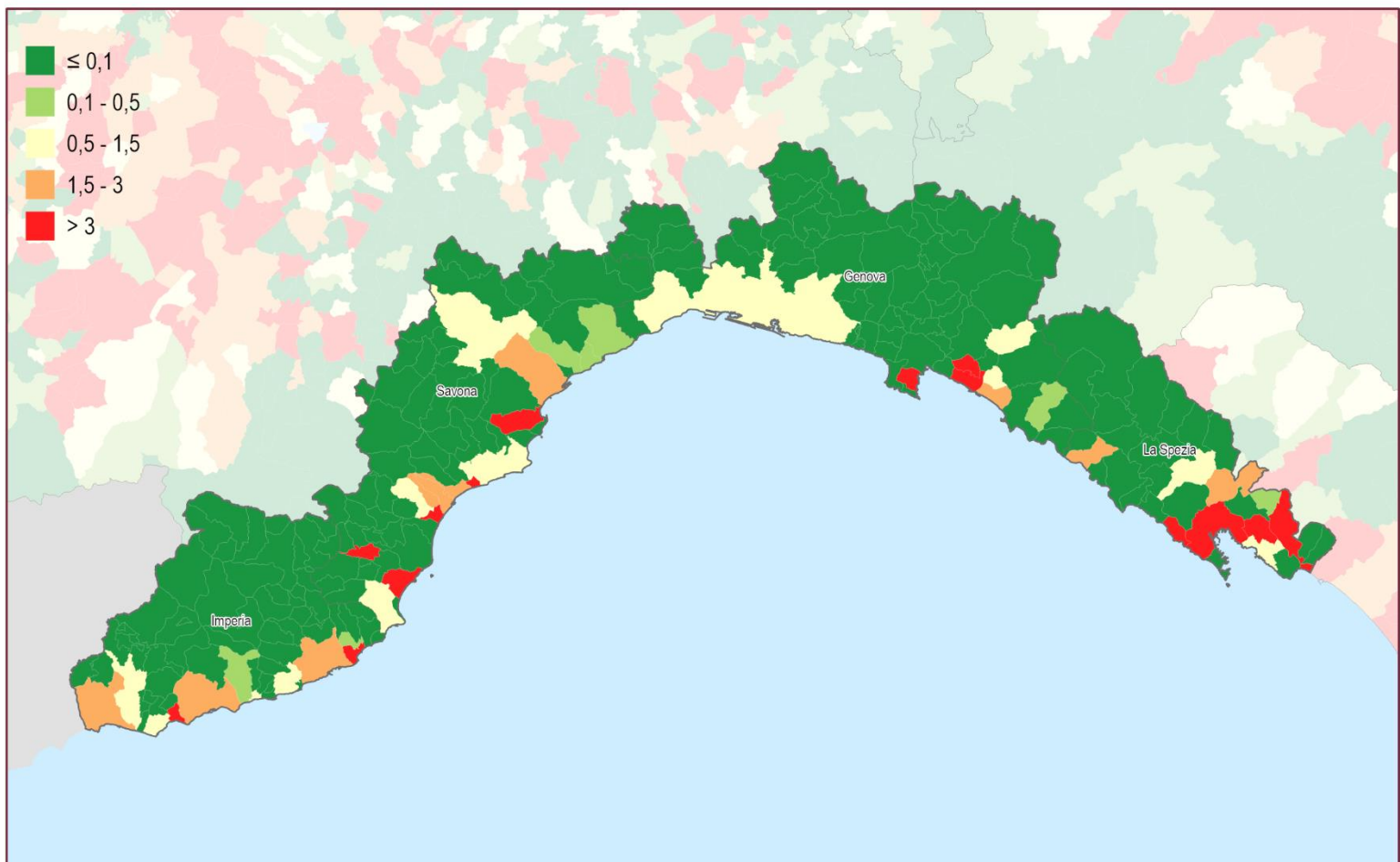

Consumo di suolo annuale netto (2021 - 2022): densità dei cambiamenti rispetto alla superficie comunale (m²/ettaro)

0 12,5 25 km

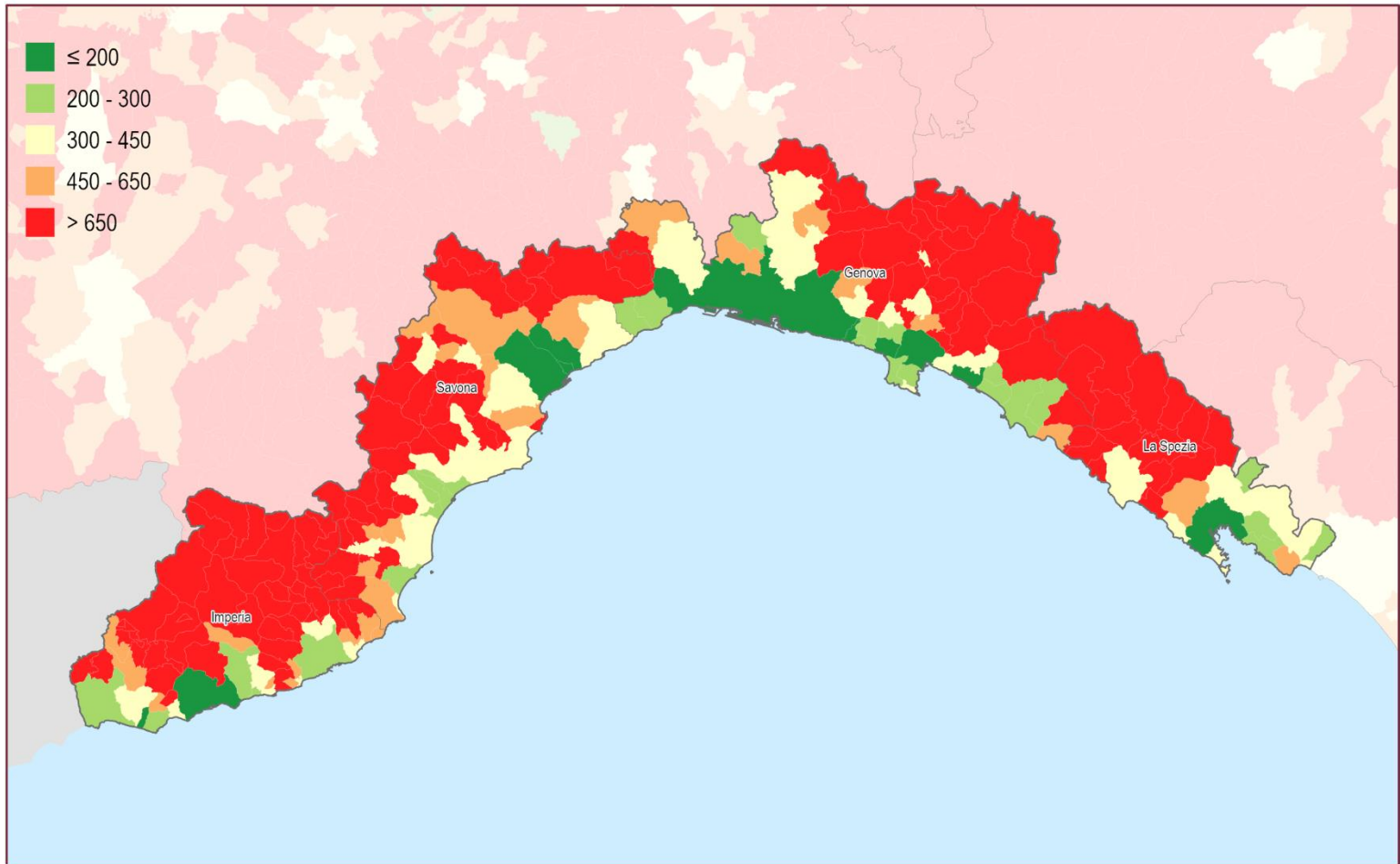
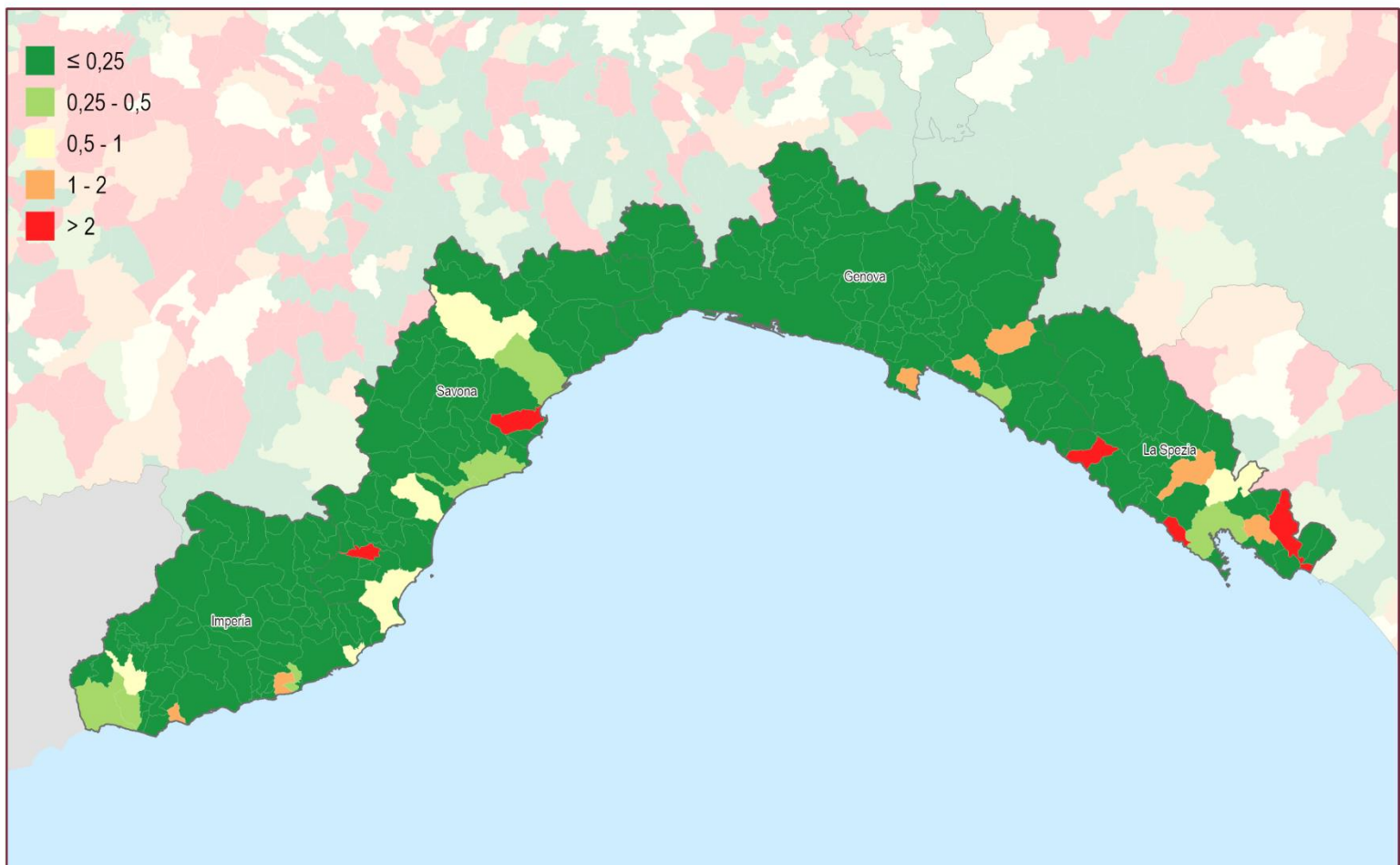
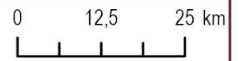
 Suolo consumato 2022: valore pro capite a livello comunale (m²/abitate)

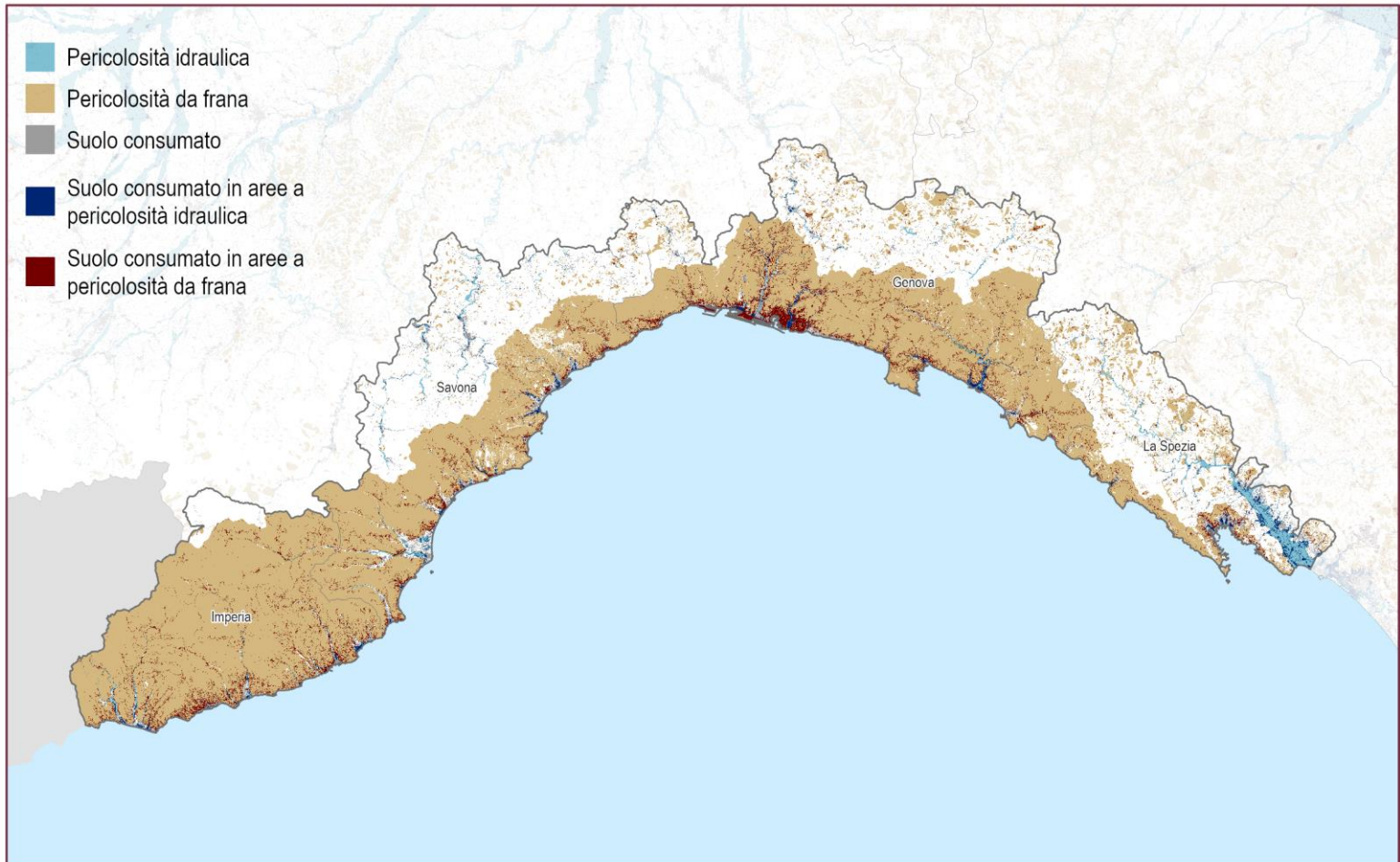
 Consumo di suolo annuale netto 2021 - 2022: valore pro capite a livello comunale (m²/abitate)

Suolo consumato 2022 in aree a pericolosità idraulica e da frana

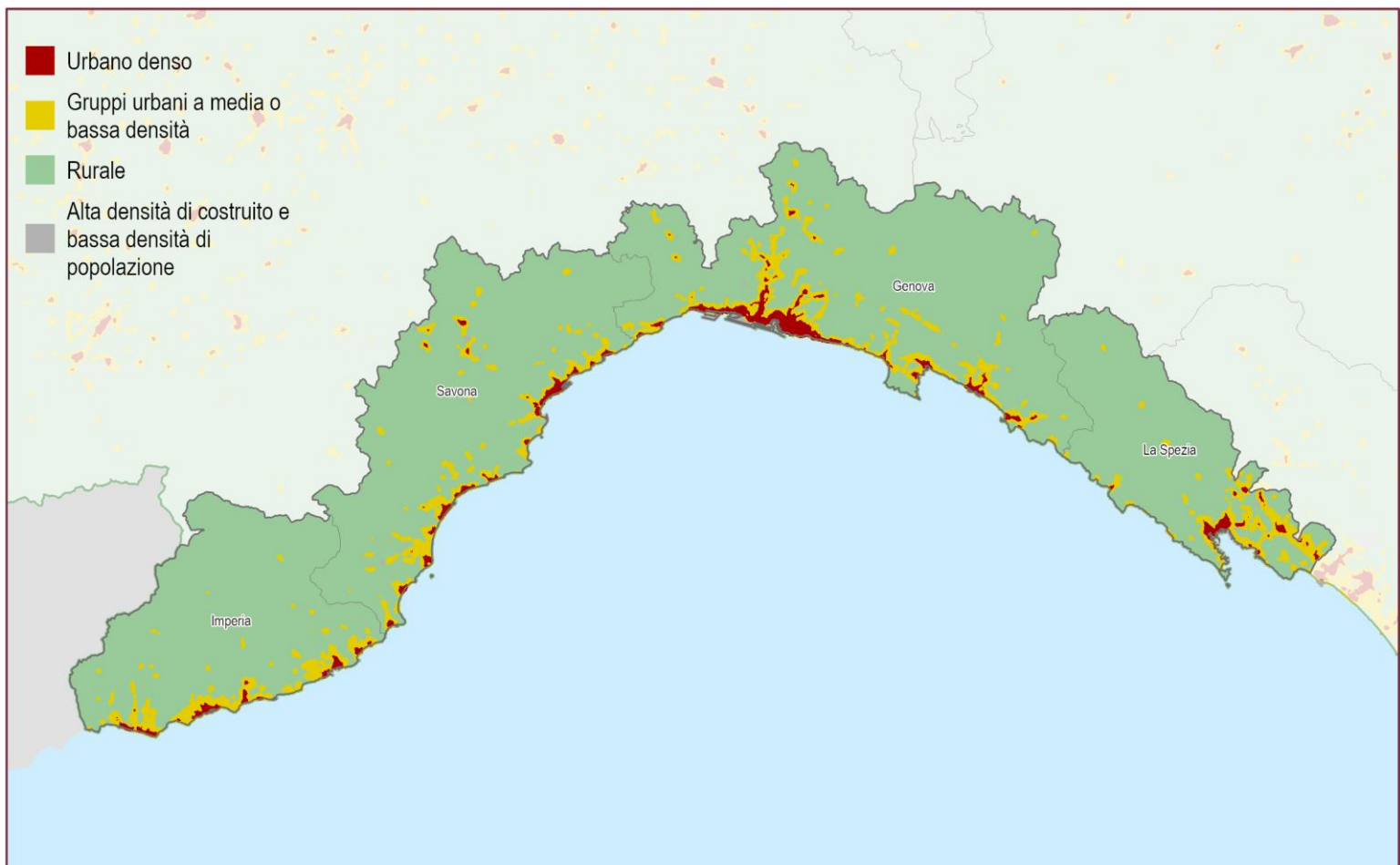
 0 12,5 25 km
 

Suolo consumato 2022: Grado di urbanizzazione

 0 12,5 25 km
 

Province	Suolo consumato 2022 [ha]	Suolo consumato 2022 [%]	Suolo consumato pro capite 2022 [m ² /ab]	Consumo di suolo 2019-2022 [ha]	Consumo di suolo pro capite 2021-2022 [m ² /ab/anno]	Densità consumo di suolo 2021-2022 [m ² /ha]
Genova	14.617	7,97	178,83	4	0,05	0,22
Imperia	7.347	6,36	352,07	5	0,23	0,42
La Spezia	7.012	7,95	325,98	13	0,62	1,50
Savona	10.351	6,69	386,18	11	0,40	0,70
Regione	39.327	7,26	260,58	33	0,22	0,61
ITALIA	2.151.437	7,14		7.076	1,20	2,35

Capoluoghi di Provincia	Suolo consumato 2022 [ha]	Suolo consumato 2022 [%]	Suolo consumato pro capite 2022 [m ² /ab]	Consumo di suolo 2019-2022 [ha]	Consumo di suolo pro capite 2021-2022 [m ² /ab/anno]	Densità consumo di suolo 2021-2022 [m ² /ha]
Genova	5.705	23,72	101,65	1	0,02	0,55
Imperia	968	21,32	230,76	1	0,25	2,29
La Spezia	1.456	28,32	157,97	4	0,48	8,52
Savona	847	12,96	144,71	2	0,29	2,63

Comuni	Suolo consumato 2022 [ha]	Comuni	Suolo consumato 2022 [%]	Comuni	Suolo consumato pro capite 2022 [m ² /ab]
Genova	5.705	San Lorenzo al Mare	37,22	Fascia	4.923,29
La Spezia	1.456	Diano Marina	33,32	Gorreto	4.592,55
Sanremo	1.041	Vallecrosia	32,88	Rondanina	3.828,33
Imperia	968	Santo Stefano al Mare	29,47	Mendatica	3.730,25
Savona	847	Chiavari	29,07	Castelvecchio di Rocca Barbena	3.315,79
Albenga	836	La Spezia	28,32	Propata	3.230,09
Sarzana	721	Riva Ligure	28,00	Triora	2.511,39
Cairo Montenotte	720	Bordighera	26,49	Montebruno	2.396,62
Ventimiglia	598	Albissola Marina	25,45	Massimino	2.376,29
Rapallo	450	Pietra Ligure	24,12	Aquila d'Arroscia	2.308,16
Comuni	Consumo di suolo 2021-2022 [ha]	Comuni	Consumo di suolo pro capite 2021-2022 [m ² /ab/anno]	Comuni	Densità consumo di suolo 2021-2022 [m ² /ha]
Sarzana	4	Framura	7,51	Vado Ligure	18,78
Vado Ligure	4	Riomaggiore	5,99	Sarzana	12,99
La Spezia	4	Vado Ligure	5,52	Arcola	10,09
Savona	2	Ortovero	3,25	Santa Margherita Ligure	8,95
Arcola	2	Sarzana	2,08	La Spezia	8,52
Genova	1	Beverino	1,86	Riomaggiore	7,87
Sanremo	1	Arcola	1,64	Ospedaletti	7,34
Ventimiglia	1	Leivi	1,62	Diano Marina	6,29
Cairo Montenotte	1	Ospedaletti	1,26	Ortovero	5,38
Imperia	1	Santa Margherita Ligure	1,05	Borghetto Santo Spirito	4,82

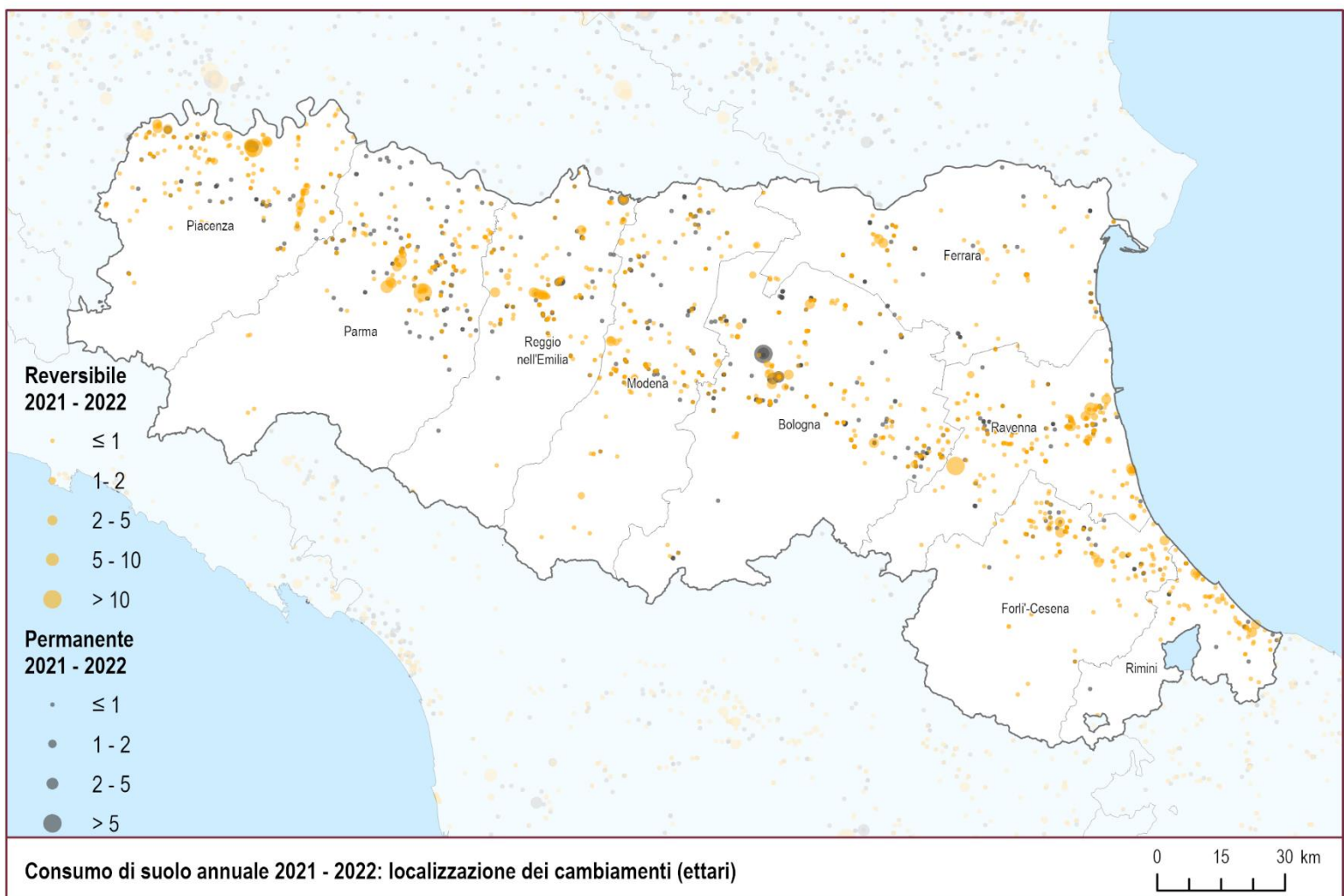
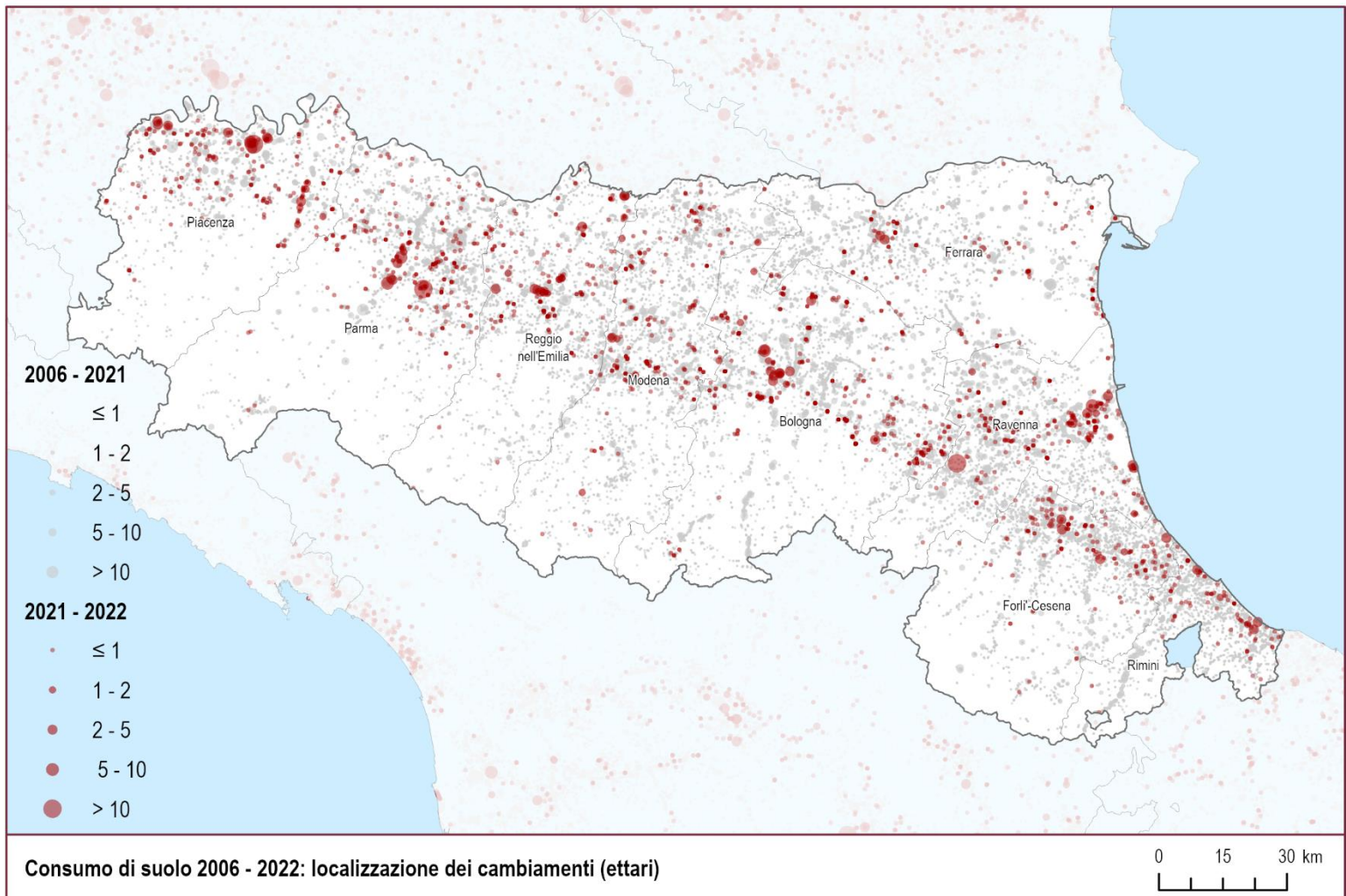

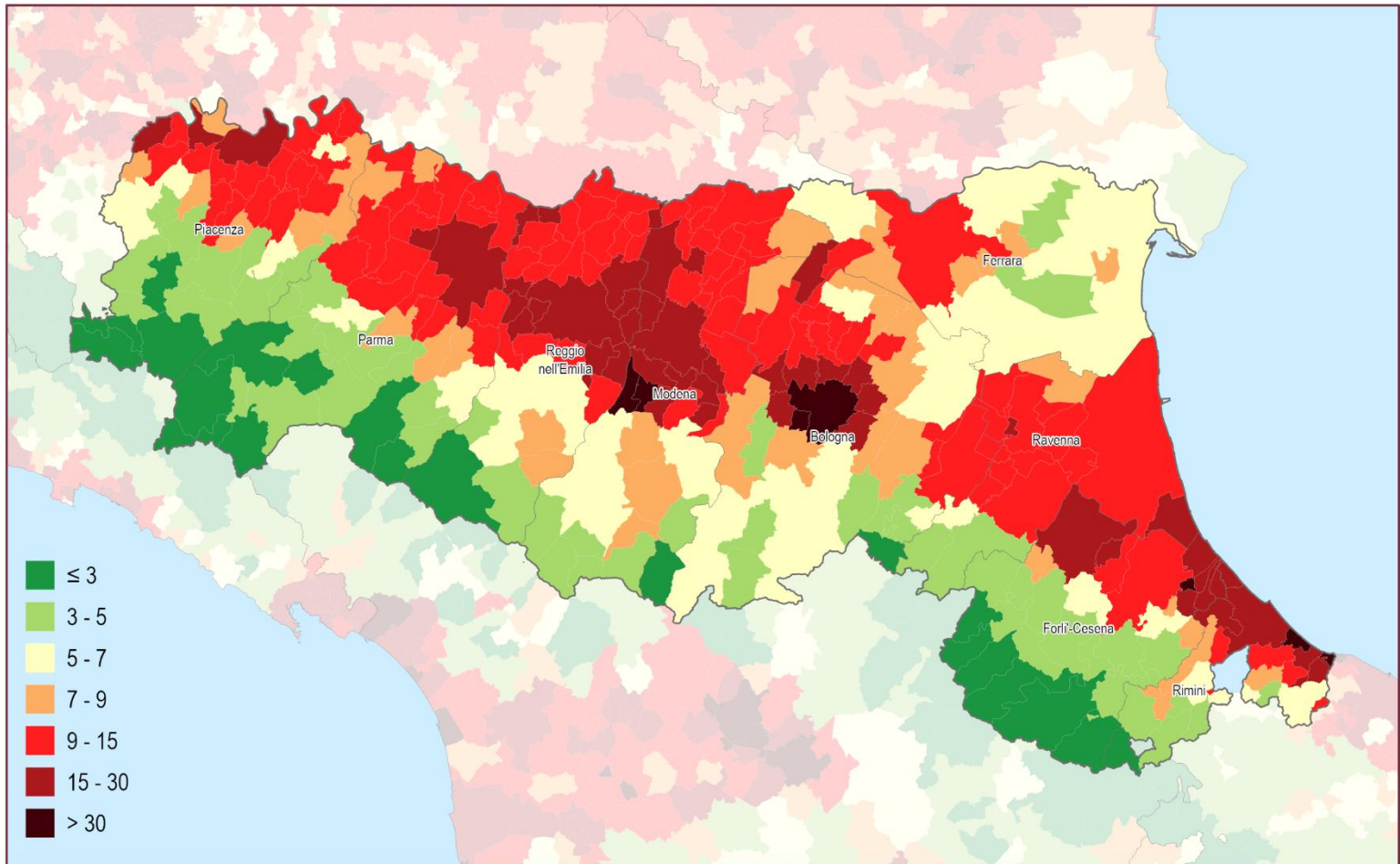

Suolo consumato 2022: percentuale sulla superficie amministrativa (%)

0 15 30 km

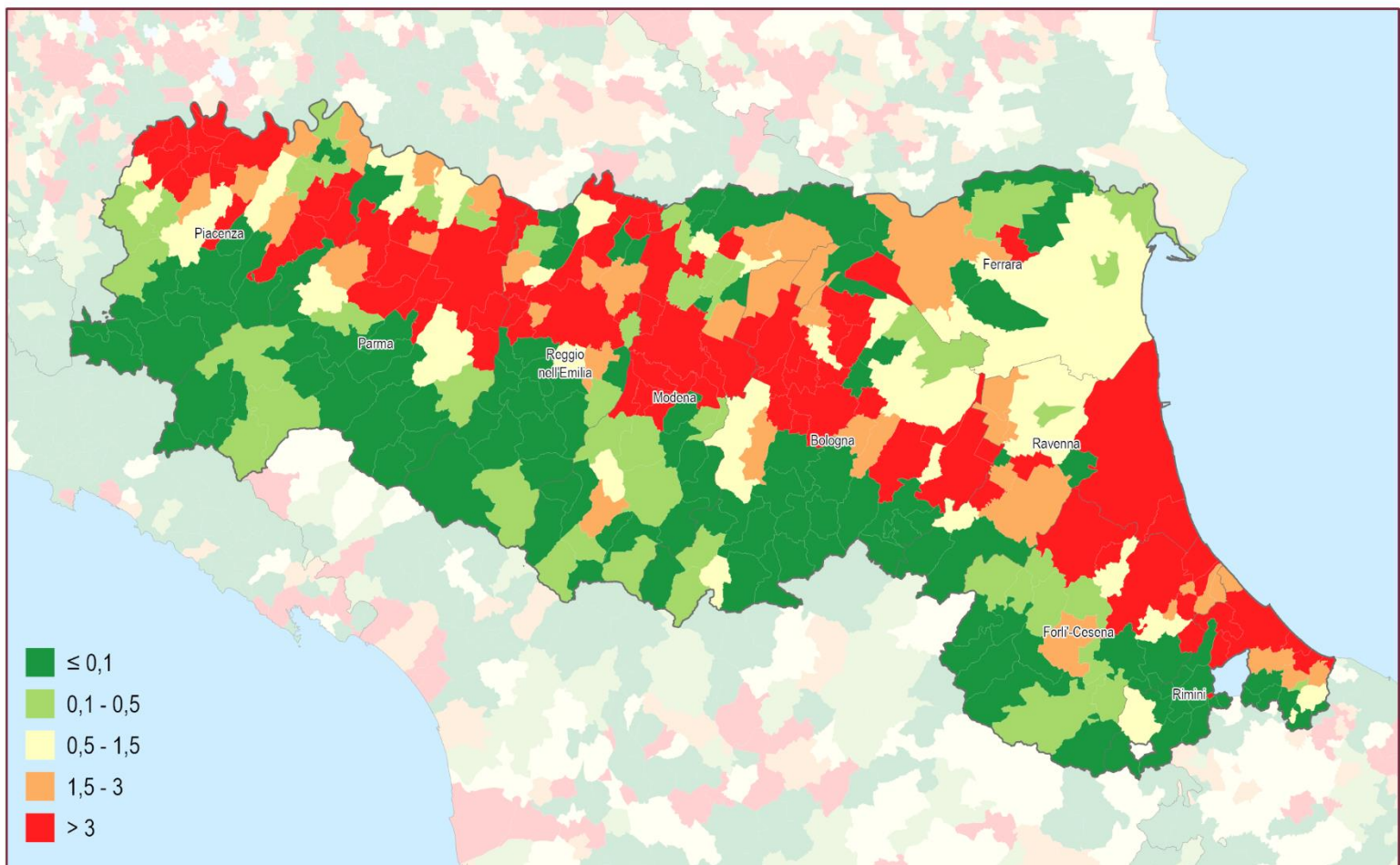
Consumo di suolo annuale netto (2021 - 2022): densità dei cambiamenti rispetto alla superficie comunale (m²/ettaro)

0 15 30 km



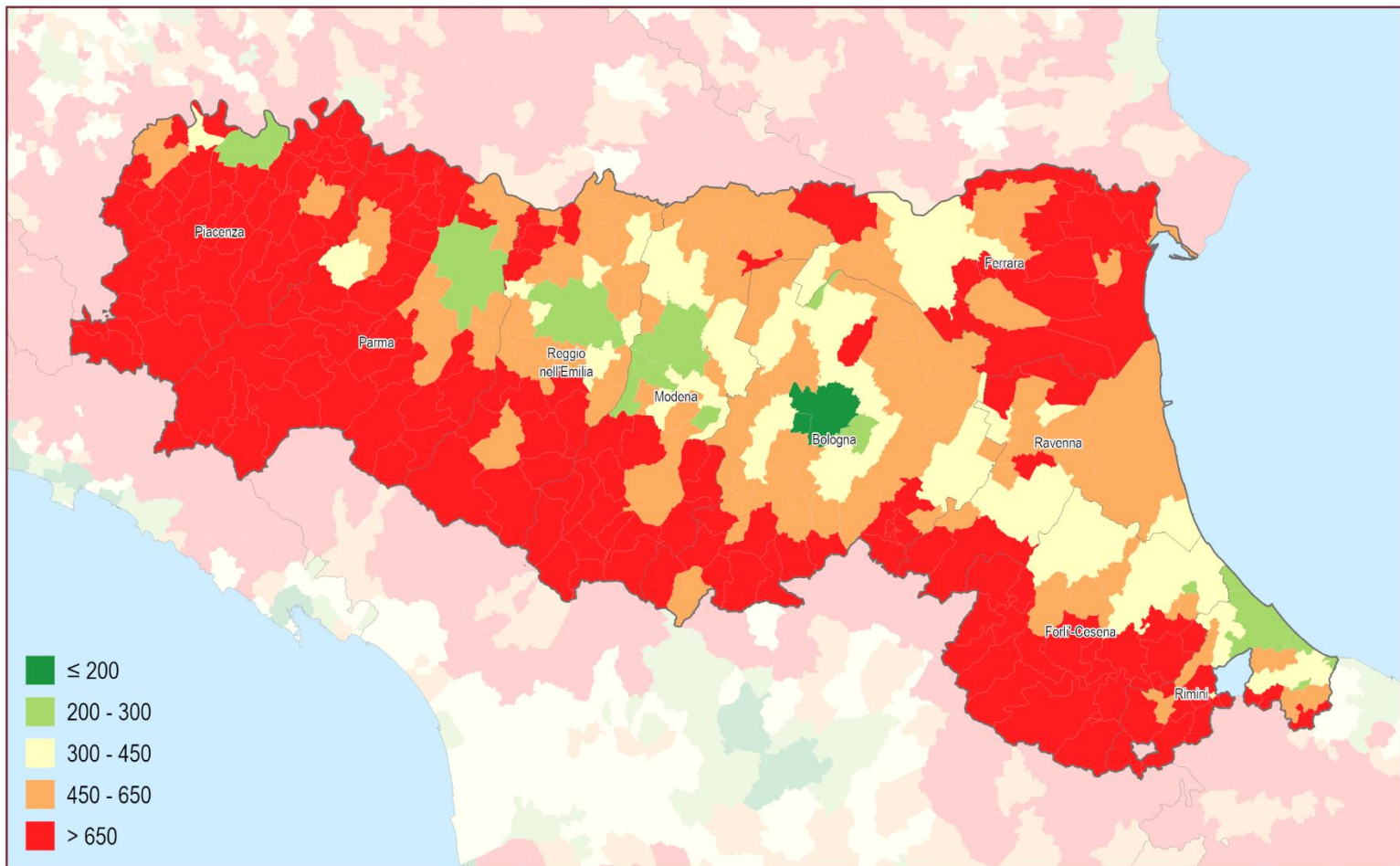

Suolo consumato 2022: valore pro capite a livello comunale (m²/abitate)

0 15 30 km

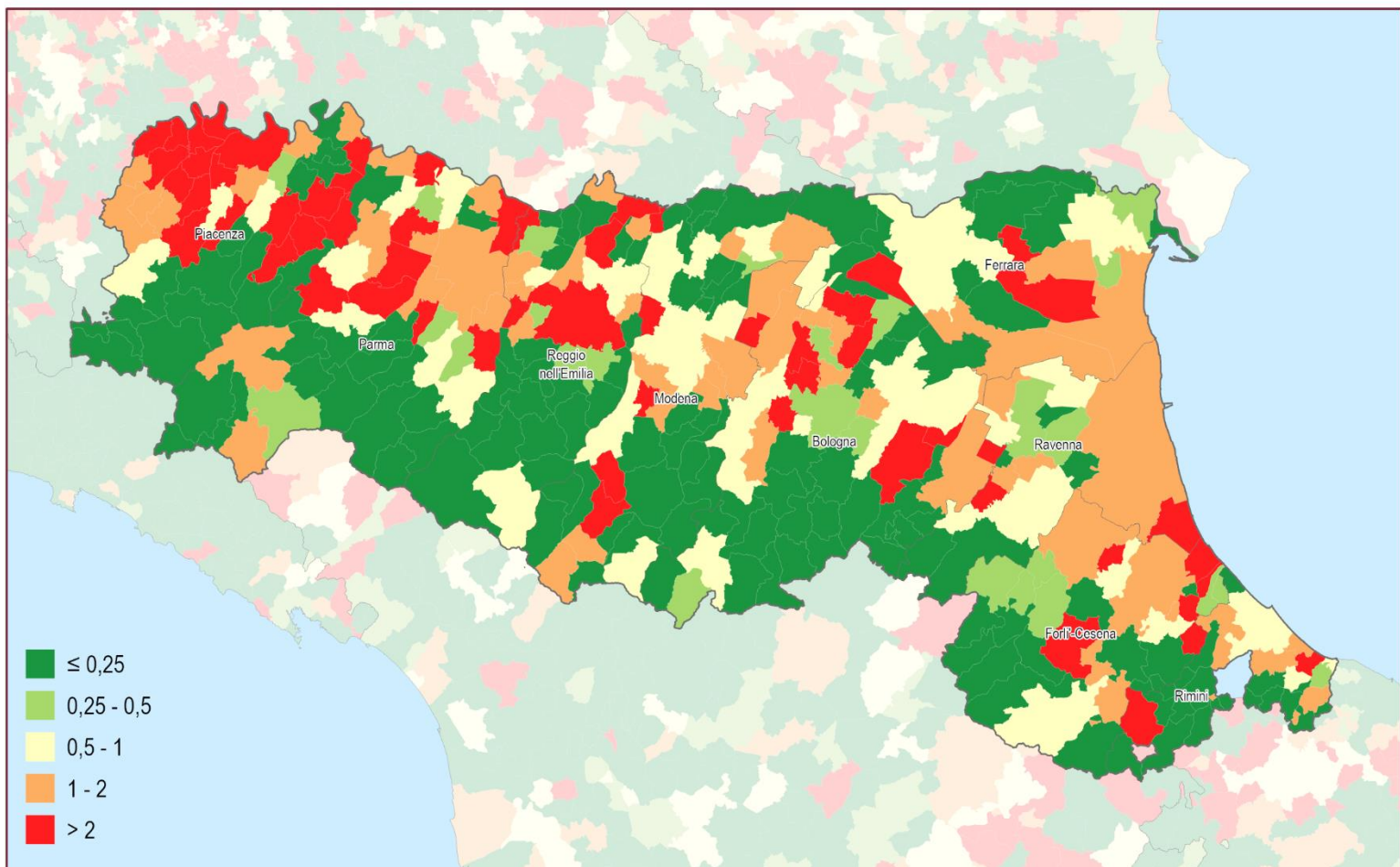



Consumo di suolo annuale netto 2021 - 2022: valore pro capite a livello comunale (m²/abitate)

0 15 30 km

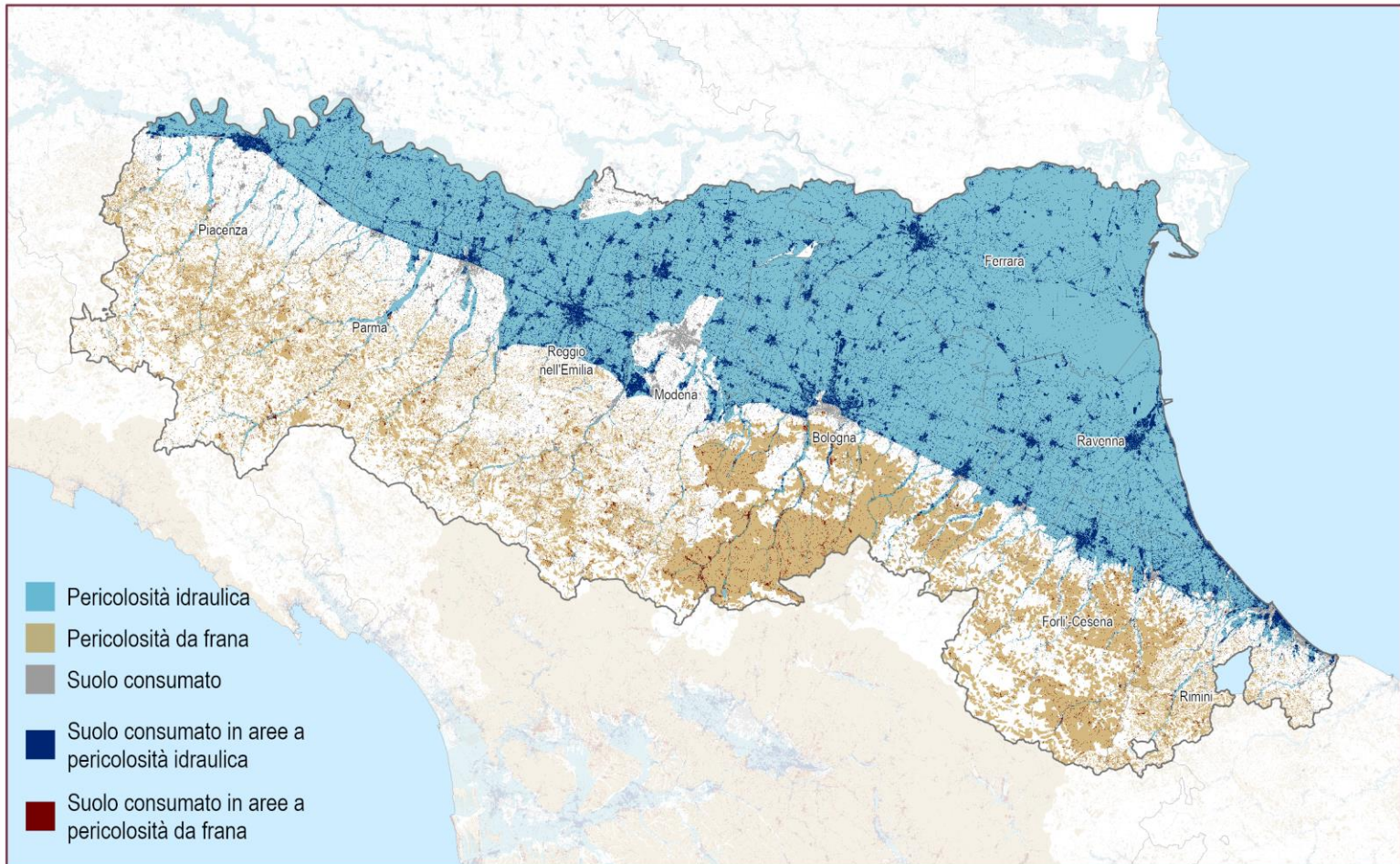

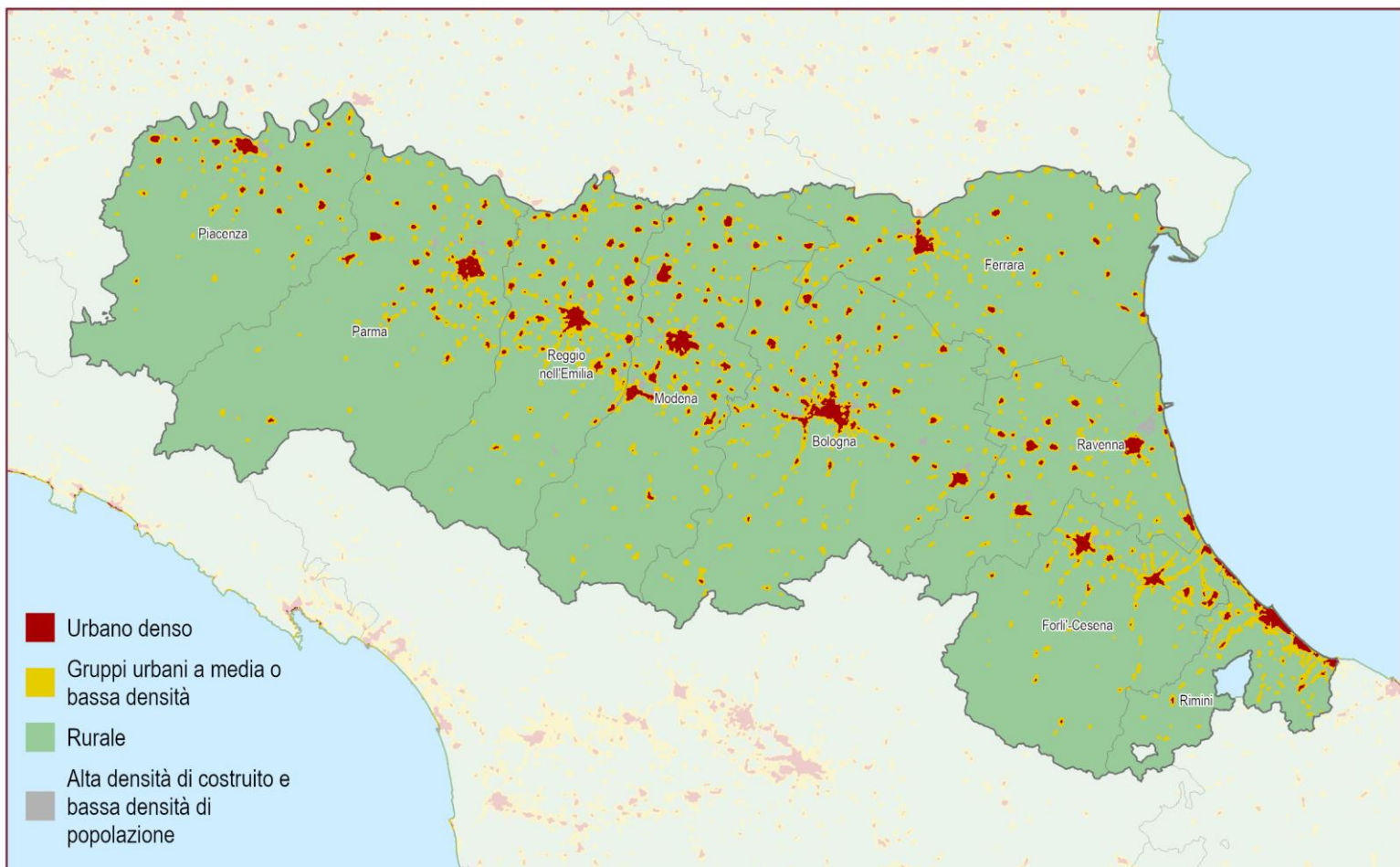
Suolo consumato 2022 in aree a pericolosità idraulica e da frana

 0 15 30 km
 

Suolo consumato 2022: Grado di urbanizzazione

 0 15 30 km
 

Province	Suolo consumato 2022 [ha]	Suolo consumato 2022 [%]	Suolo consumato pro capite 2022 [m ² /ab]	Consumo di suolo 2021-2022 [ha]	Consumo di suolo pro capite 2021-2022 [m ² /ab/anno]	Densità consumo di suolo 2021-2022 [m ² /ha]
Bologna	32.953	8,90	326,01	118	1,16	3,18
Ferrara	18.633	7,10	548,71	27	0,80	1,04
Forlì-Cesena	17.376	7,31	444,07	53	1,36	2,24
Modena	29.481	10,97	420,10	44	0,63	1,65
Parma	26.105	7,57	581,51	92	2,05	2,67
Piacenza	19.841	7,67	700,01	129	4,55	4,98
Ravenna	18.908	10,18	490,32	52	1,35	2,80
Reggio nell'Emilia	25.186	10,99	479,20	86	1,64	3,77
Rimini	11.542	12,53	341,11	33	0,98	3,61
Regione	200.025	8,89	452,00	635	1,44	2,82
ITALIA	2.151.437	7,14	364,00	7.076	1,20	2,35

Capoluoghi di Provincia	Suolo consumato 2022 [ha]	Suolo consumato 2022 [%]	Suolo consumato pro capite 2022 [m ² /ab]	Consumo di suolo 2021-2022 [ha]	Consumo di suolo pro capite 2021-2022 [m ² /ab/anno]	Densità consumo di suolo 2021-2022 [m ² /ha]
Bologna	4.772	33,88	123,04	14	0,37	10,10
Ferrara	5.056	12,48	389,30	11	0,85	2,73
Forlì	3.792	16,63	325,32	16	1,40	7,16
Modena	4.622	25,23	249,90	11	0,59	5,94
Parma	5.595	21,46	286,30	26	1,33	9,99
Piacenza	2.989	25,27	292,03	55	5,37	46,42
Ravenna	7.130	10,91	457,54	20	1,26	3,01
Reggio nell'Emilia	4.902	21,24	288,48	46	2,72	20,06
Rimini	3.703	27,30	248,22	13	0,86	9,44

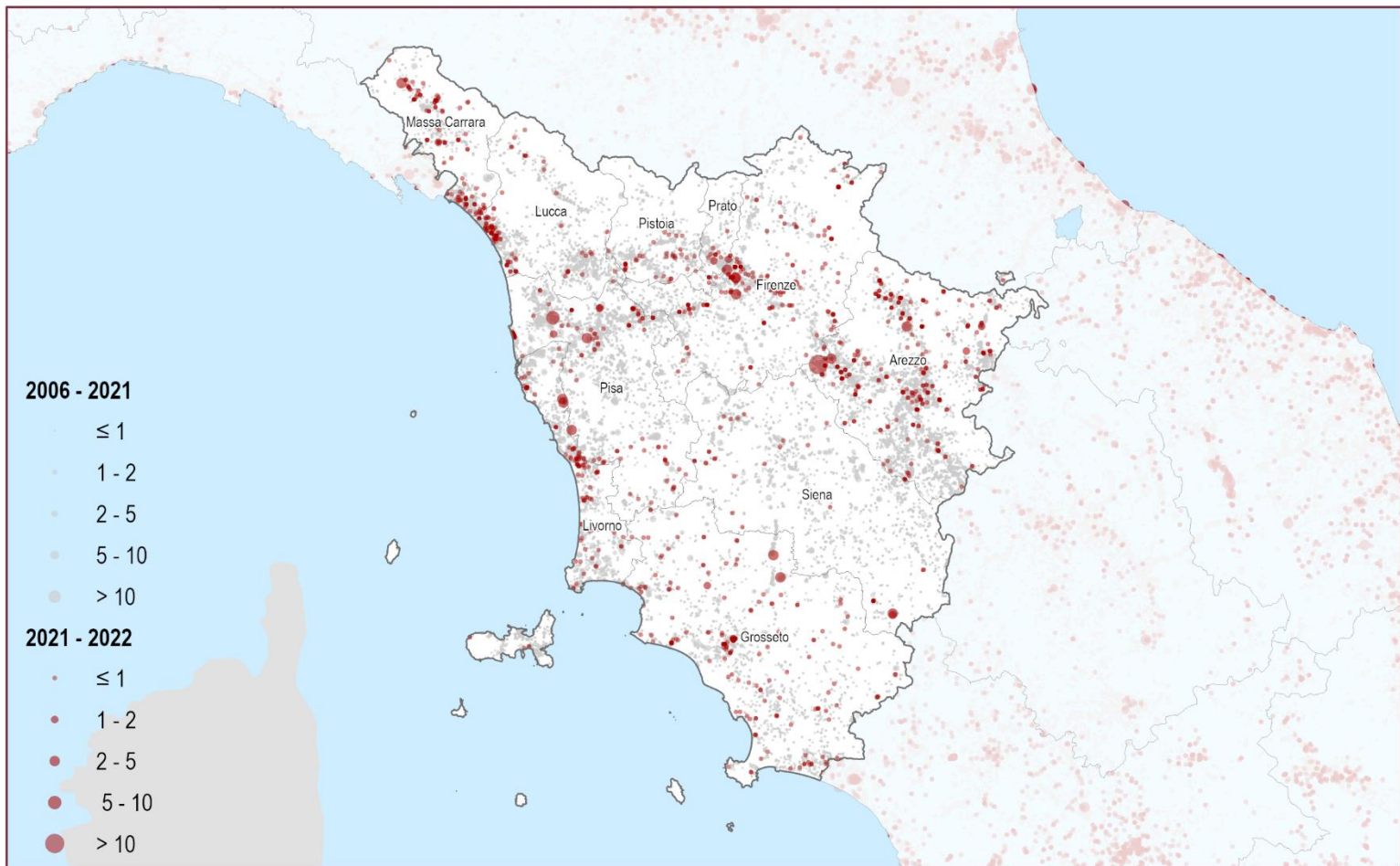
Comuni	Suolo consumato 2022 [ha]	Comuni	Suolo consumato 2022 [%]	Comuni	Suolo consumato pro capite 2022 [m ² /ab]
Ravenna	7.130	Cattolica	61,78	Zerba	9.645,71
Parma	5.595	Riccione	51,69	Cerignale	6.246,15
Ferrara	5.056	Fiorano Modenese	36,37	Ottone	4.109,46
Reggio nell'Emilia	4.902	Gambettola	35,39	Casteldelci	3.652,43
Bologna	4.772	Bologna	33,88	Farini	3.614,10
Modena	4.622	Casalecchio di Reno	31,20	Ferriere	3.481,90
Forlì	3.792	Sassuolo	30,71	Valmozzola	3.298,68
Rimini	3.703	Bellaria-Igea Marina	29,87	Pellegrino Parmense	3.222,45
Cesena	3.595	Morciano di Romagna	27,38	Piozzano	3.195,86
Piacenza	2.989	Rimini	27,30	Morfasso	3.194,03
Comuni	Consumo di suolo 2021-2022 [ha]	Comuni	Consumo di suolo pro capite 2021-2022 [m ² /ab/anno]	Comuni	Densità consumo di suolo 2021-2022 [m ² /ha]
Piacenza	55	Sarmato	25,32	Calderara di Reno	54,06
Reggio nell'Emilia	46	Calderara di Reno	16,40	Piacenza	46,42
Parma	26	Medesano	16,21	Castel Bolognese	39,93
Calderara di Reno	22	Noceto	15,46	Riccione	37,83
Noceto	20	Castell'Arquato	15,40	Reggiolo	27,79
Ravenna	20	Besenzone	14,61	Sarmato	27,38
Medesano	17	Castel Bolognese	13,55	Noceto	25,59
Forlì	16	Reggiolo	13,00	Fiorenzuola d'Arda	24,88
Fiorenzuola d'Arda	15	Sala Bolognese	11,24	Misano Adriatico	22,99
Bologna	14	Fiorenzuola d'Arda	10,01	Forlimpopoli	22,26



Consumo di suolo 2006 - 2022: localizzazione dei cambiamenti (ettari)

0 20 40 km

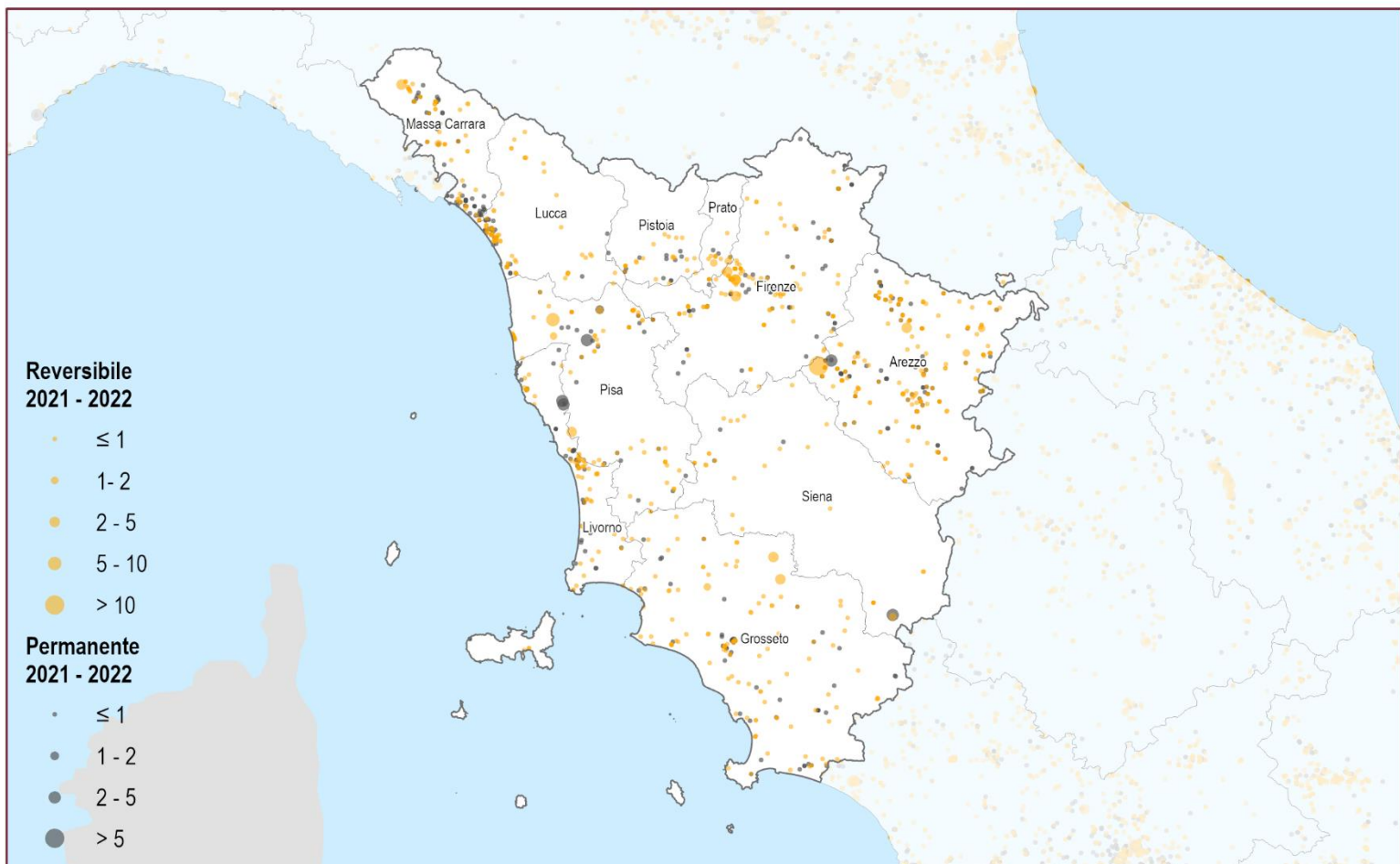

Consumo di suolo annuale 2021 - 2022: localizzazione dei cambiamenti (ettari)

0 20 40 km

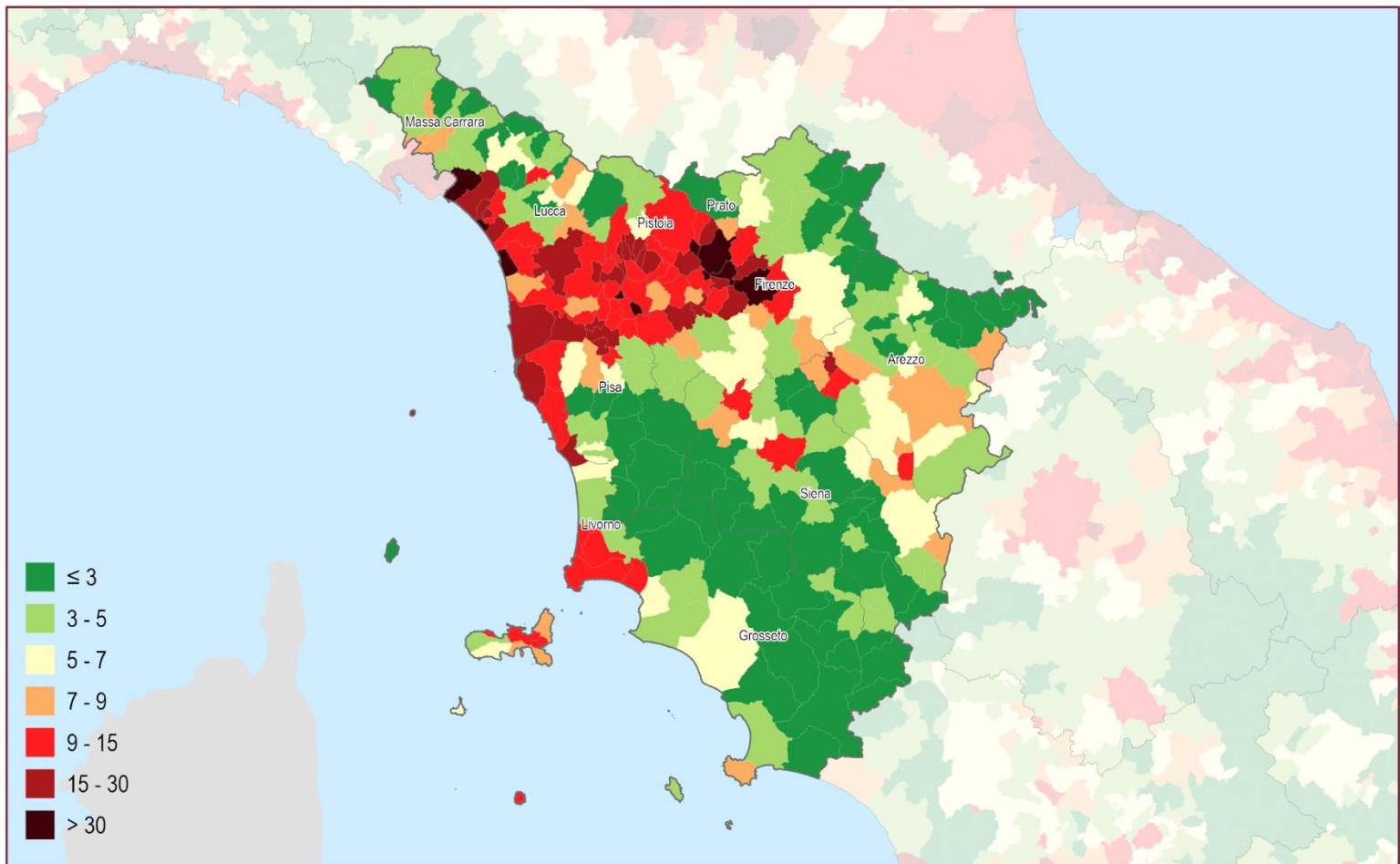

Suolo consumato 2022: percentuale sulla superficie amministrativa (%)

0 20 40 km

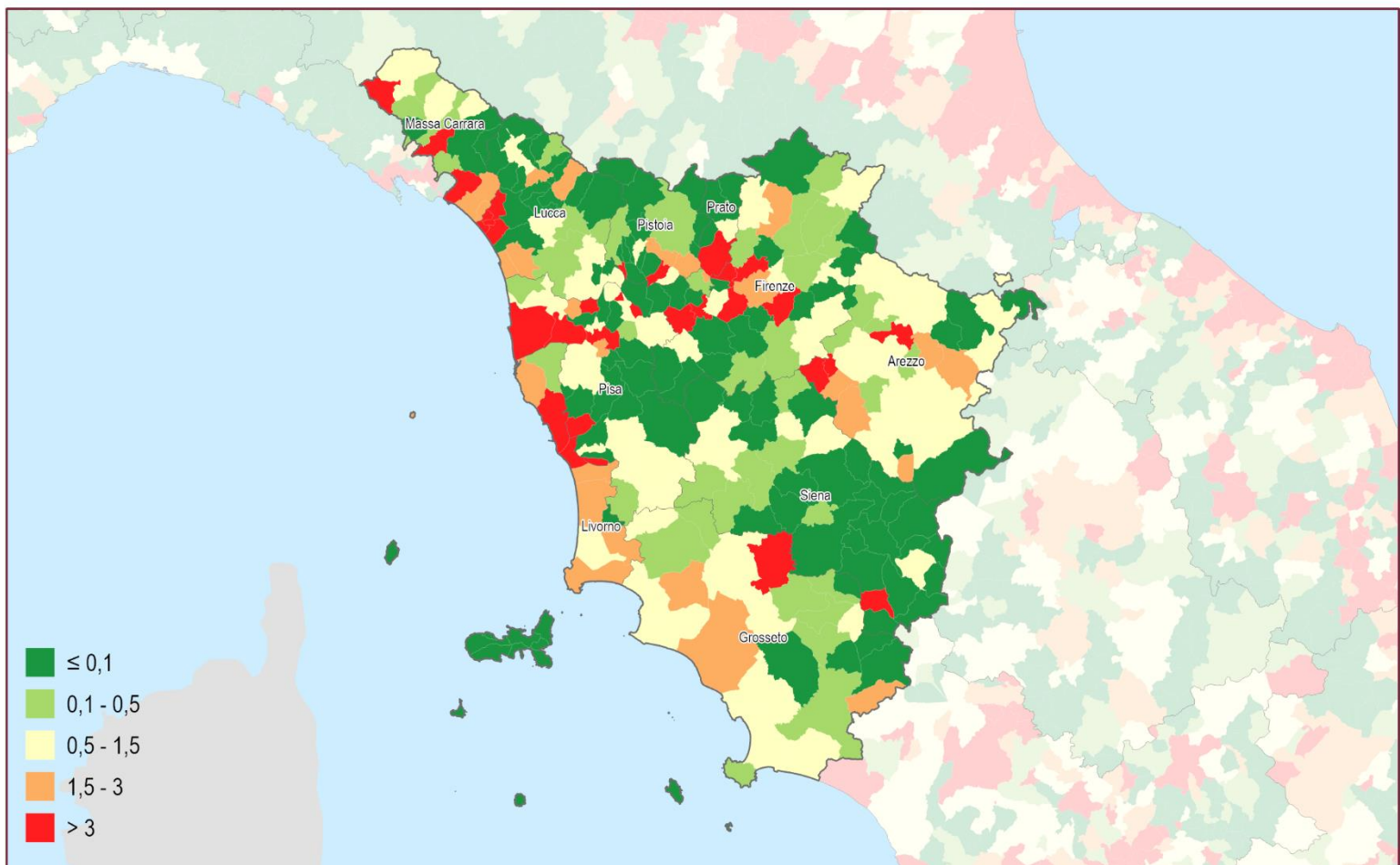
Consumo di suolo annuale netto (2021 - 2022): densità dei cambiamenti rispetto alla superficie comunale (m²/ettaro)

0 20 40 km



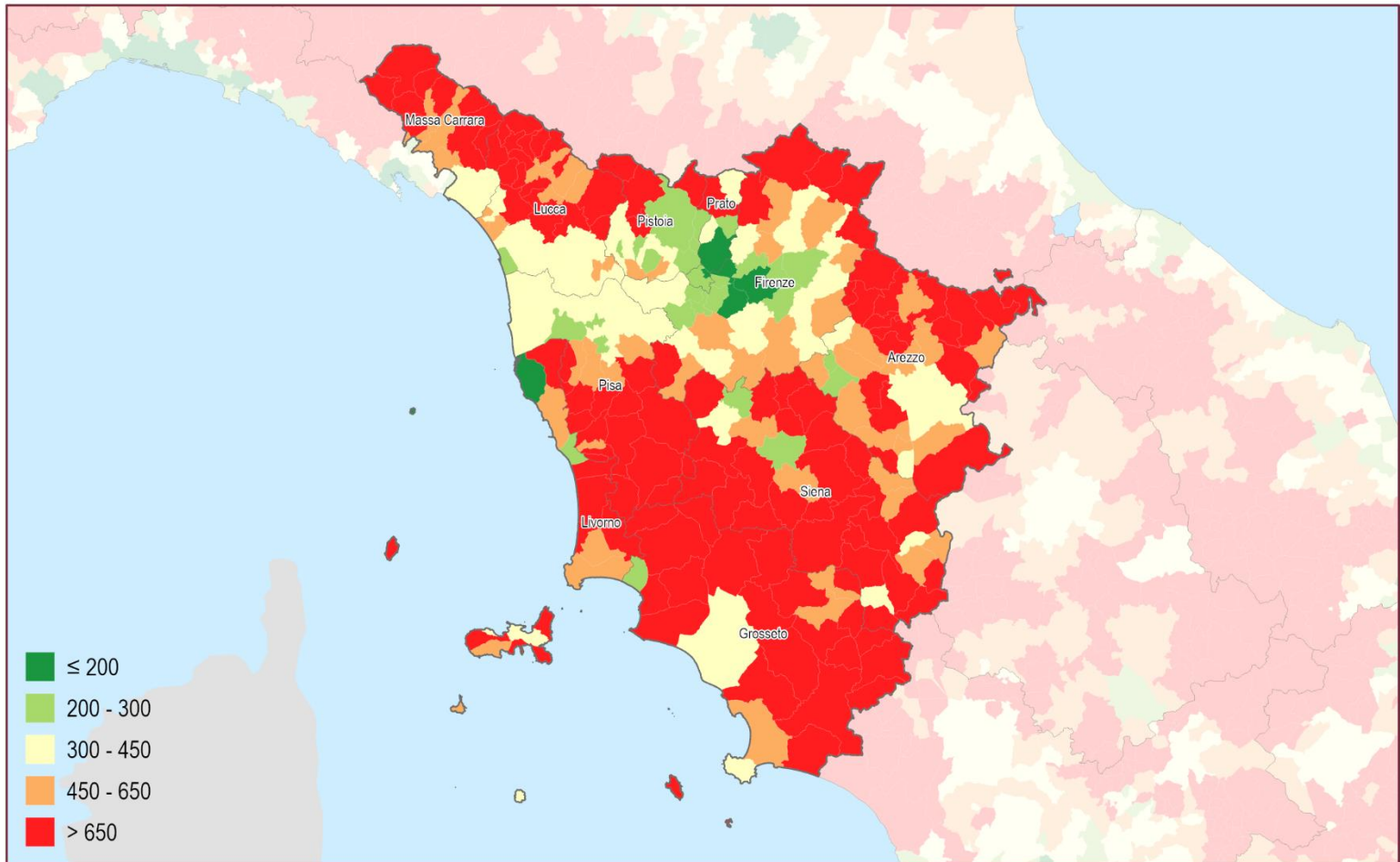

Suolo consumato 2022: valore pro capite a livello comunale (m²/abitate)

0 20 40 km

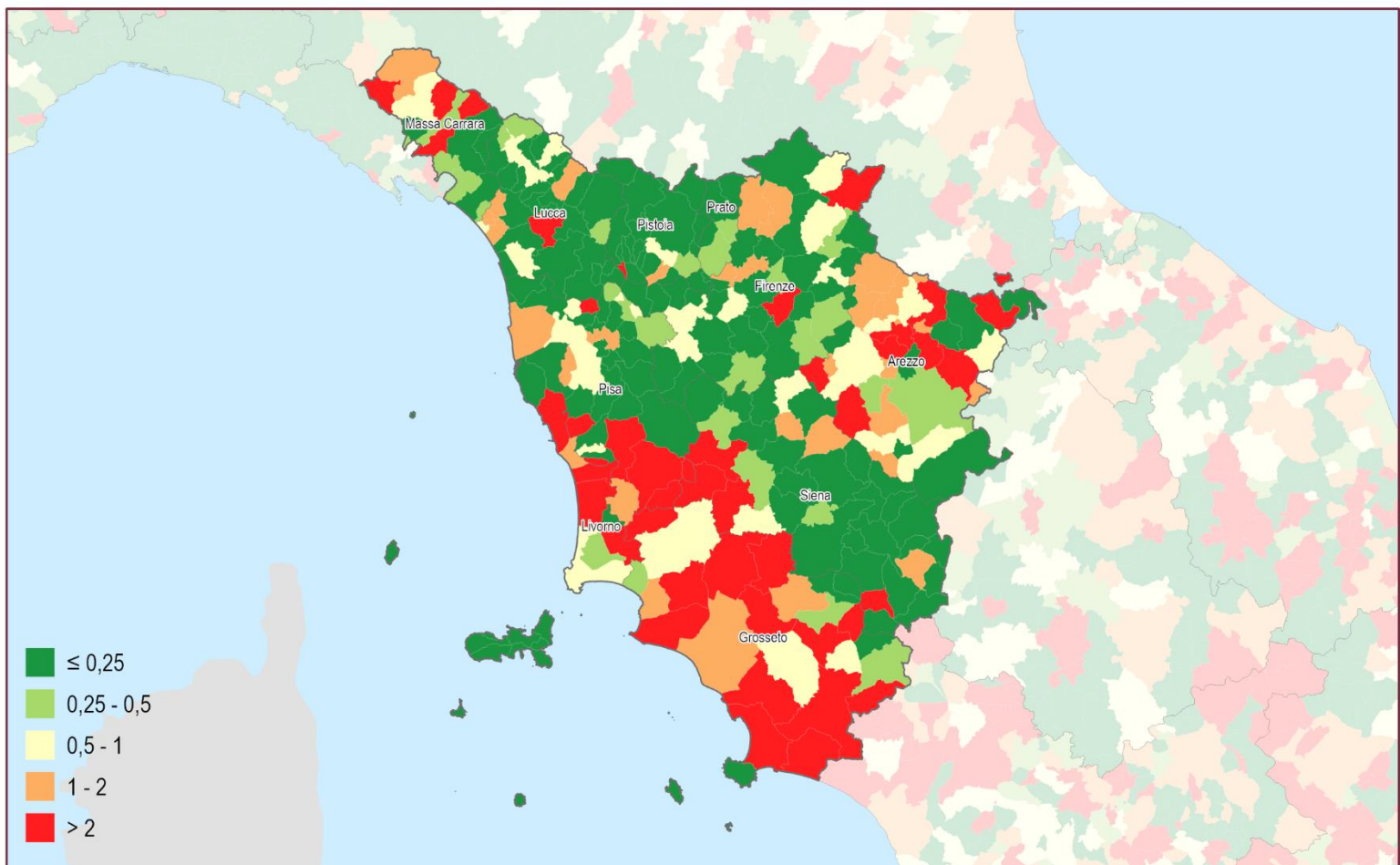

Consumo di suolo annuale netto 2021 - 2022: valore pro capite a livello comunale (m²/abitate)

0 20 40 km

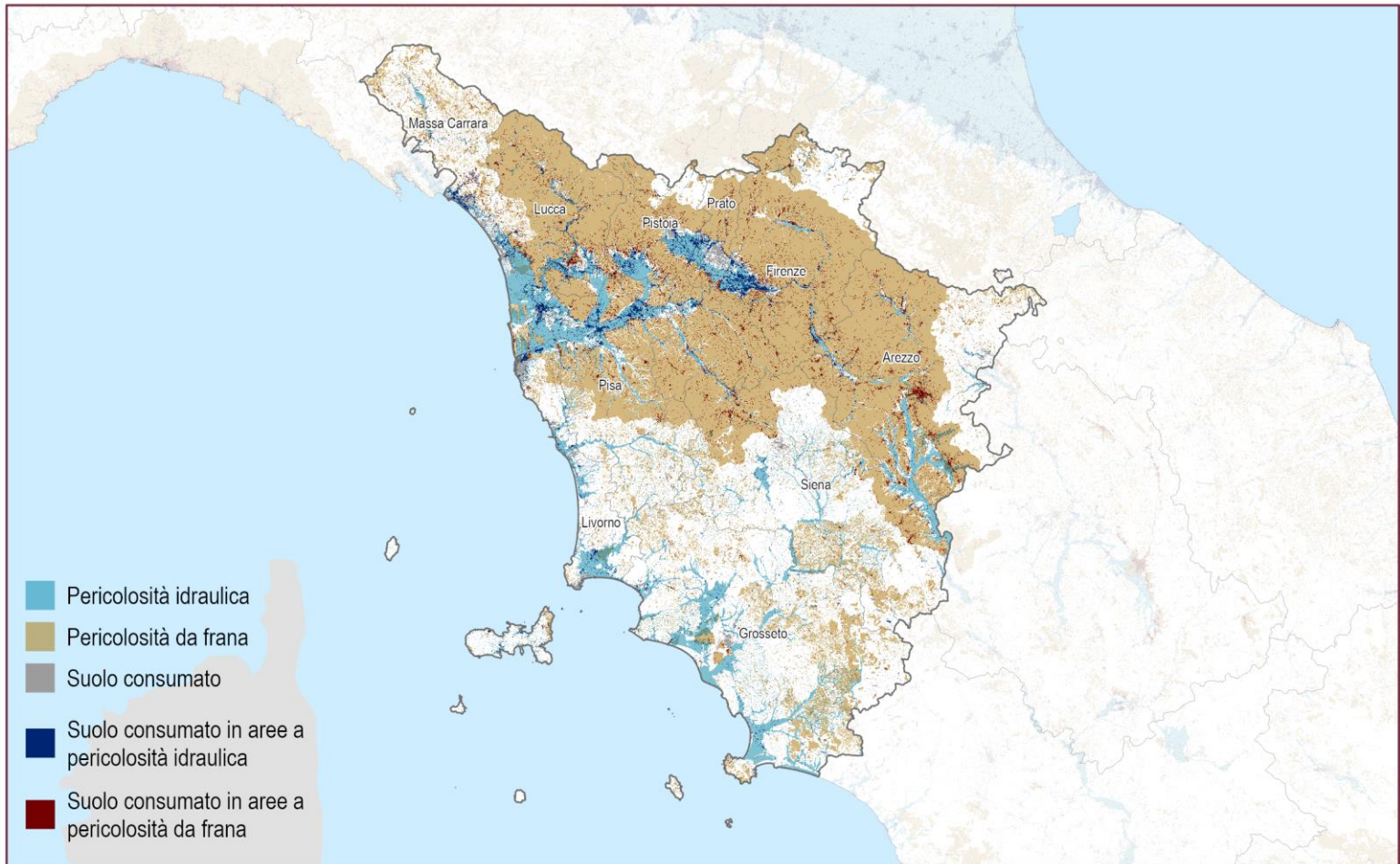

Suolo consumato 2022 in aree a pericolosità idraulica e da frana

0 20 40 km

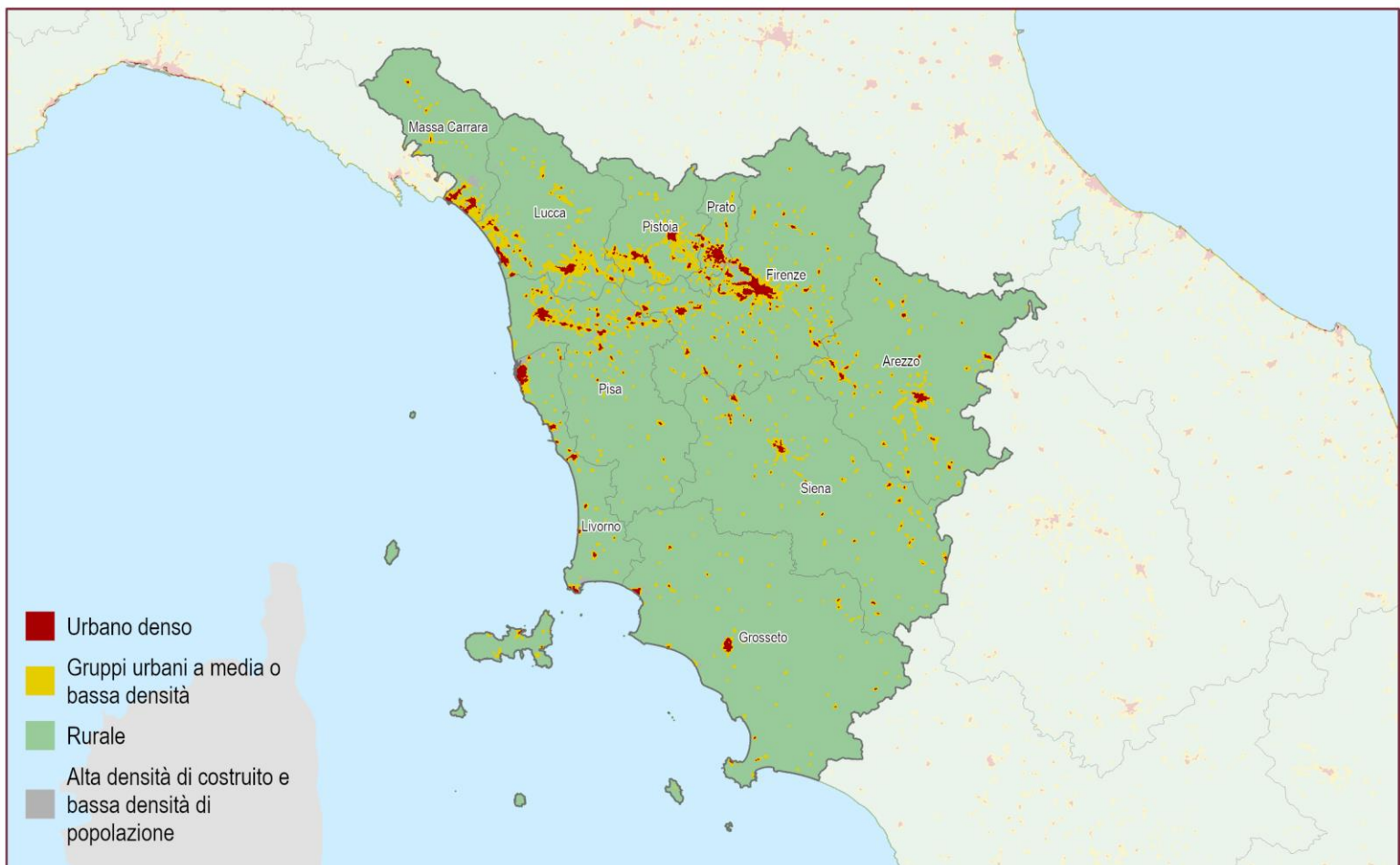

Suolo consumato 2022: Grado di urbanizzazione

0 20 40 km

Provincia	Suolo consumato 2022 (ha)	Suolo consumato 2022 (%)	Suolo consumato pro capite 2022 (m ² /ab)	Consumo di suolo 2021-2022 (ha)	Consumo di suolo pro-capite 2021-2022 (m ² /ab/anno)	Densità consumo di suolo 2021-2022 (m ² /ha)
Arezzo	17.250	5,34	515,04	41	1,24	1,28
Firenze	25.806	7,34	261,39	45	0,46	1,29
Grosseto	14.311	3,18	659,48	41	1,91	0,92
Livorno	12.216	10,06	373,27	23	0,70	1,88
Lucca	16.215	9,14	423,97	13	0,33	0,72
Massa Carrara	8.455	7,32	448,58	13	0,70	1,13
Pisa	17.121	7,00	410,53	39	0,92	1,57
Pistoia	9.877	10,24	341,26	5	0,17	0,50
Prato	5.224	14,28	202,38	6	0,21	1,51
Siena	15.368	4,02	588,34	12	0,47	0,32
Regione	141.842	6,17	387,21	238	0,65	1,03
ITALIA	2.151.437	7,14	364,00	7.076	1,20	2,35

Capoluoghi di Provincia	Suolo consumato 2022 (ha)	Suolo consumato 2022 (%)	Suolo consumato pro capite 2022 (m ² /ab)	Consumo di suolo 2021-2022 (ha)	Consumo di suolo pro-capite 2021-2022 (m ² /ab/anno)	Densità consumo di suolo 2021-2022 (m ² /ab)
Arezzo	3.277	8,52	338,83	4	0,45	1,14
Firenze	4.298	42,00	118,84	2	0,06	2,29
Grosseto	2.993	6,32	367,16	8	1,03	1,77
Livorno	2.890	27,59	187,10	2	0,12	1,70
Lucca	2.823	15,19	316,88	1	0,08	0,39
Massa	2.079	22,14	312,62	2	0,24	1,70
Pisa	3.030	16,37	340,46	10	1,13	5,45
Pistoia	2.616	11,06	292,30	1	0,12	0,47
Prato	3.242	33,30	166,07	5	0,26	5,13
Siena	1.457	12,30	274,63	0	0,04	0,17

Comuni	Suolo consumato 2022 [ha]	Comuni	Suolo consumato 2022 [%]	Comuni	Suolo consumato pro capite 2022 [m ² /ab]
Firenze	4.298	Forte dei Marmi	46,24	Badia Tedalda	2.822,35
Arezzo	3.277	Firenze	42,00	Radicondoli	2.505,30
Prato	3.242	Viareggio	38,57	Zeri	2.024,54
Pisa	3.030	Prato	33,30	Radicofani	2.021,88
Grosseto	2.993	Agliaia	32,56	Monteverdi Marittimo	1.873,17
Livorno	2.890	Campi Bisenzio	32,39	Firenzuola	1.868,28
Lucca	2.823	Poggio a Caiano	32,30	Montecatini Val di Cecina	1.839,01
Pistoia	2.616	Carrara	31,07	Campagnatico	1.762,36
Carrara	2.216	Santa Croce sull'Arno	30,28	Civitella Paganico	1.761,29
Capannori	2.088	Porcari	29,04	Minucciano	1.750,27
Comuni	Consumo di suolo 2021-2022 [ha]	Comuni	Consumo di suolo pro capite 2021-2022 [m ² /ab/anno]	Comuni	Densità consumo di suolo 2021-2022 [m ² /ha]
Cavriglia	13	Zeri	26,70	Campi Bisenzio	30,81
Pisa	10	Castellina Marittima	25,07	Cavriglia	20,82
Campi Bisenzio	9	Civitella Paganico	24,42	Chiesina Uzzanese	19,03
Sesto Fiorentino	9	Castel Focognano	13,77	Sesto Fiorentino	17,80
Rosignano Marittimo	9	Cavriglia	13,39	Buti	17,37
Grosseto	8	Abbadia San Salvatore	10,36	Pontedera	10,99
Civitella Paganico	7	Montecatini Val di Cecina	10,01	San Giovanni Valdarno	10,91
Abbadia San Salvatore	6	Badia Tedalda	8,75	Abbadia San Salvatore	10,58
Bagno a Ripoli	5	Buti	7,17	Castellina Marittima	10,09
Pontedera	5	Magliano in Toscana	6,88	Pietrasanta	8,88

2006 - 2021

- ≤ 1
- 1 - 2
- 2 - 5
- 5 - 10
- > 10

2021 - 2022

- ≤ 1
- 1 - 2
- 2 - 5
- 5 - 10
- > 10

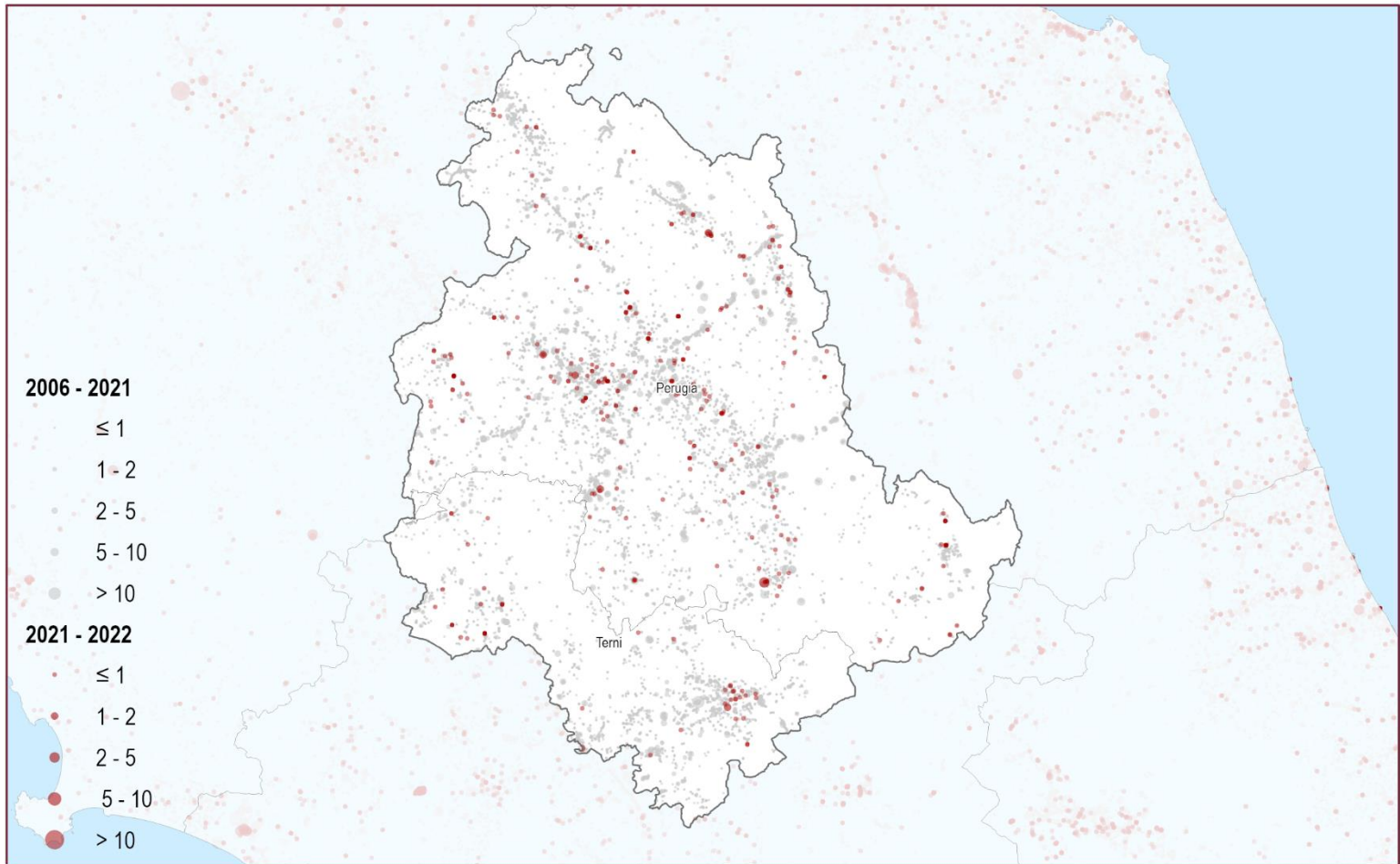

Consumo di suolo 2006 - 2022: localizzazione dei cambiamenti (ettari)

0 12,5 25 km

Reversibile
2021 - 2022

- ≤ 1
- 1 - 2
- 2 - 5
- 5 - 10
- > 10

Permanente
2021 - 2022

- ≤ 1
- 1 - 2
- 2 - 5
- > 5

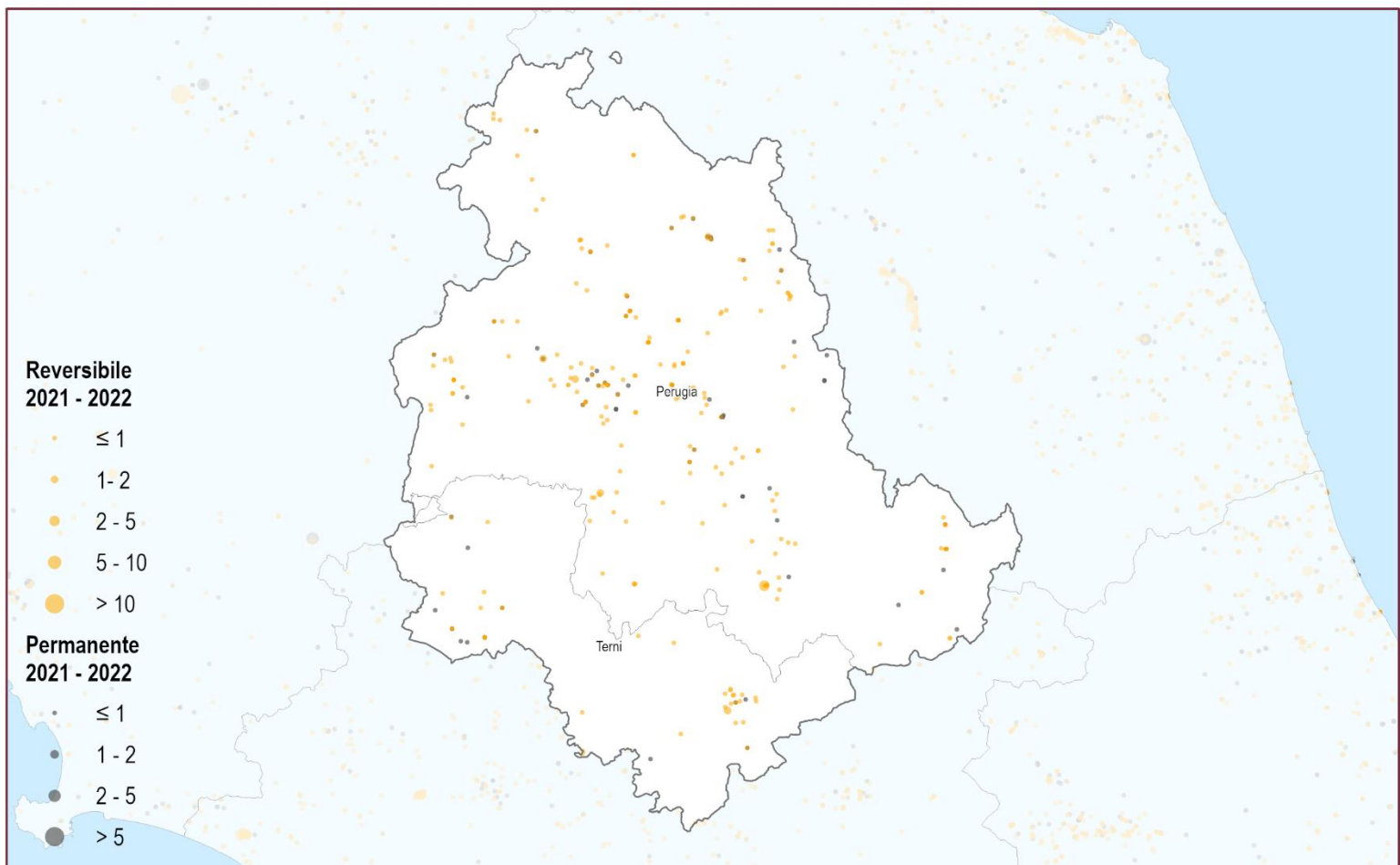

Consumo di suolo annuale 2021 - 2022: localizzazione dei cambiamenti (ettari)

0 12,5 25 km

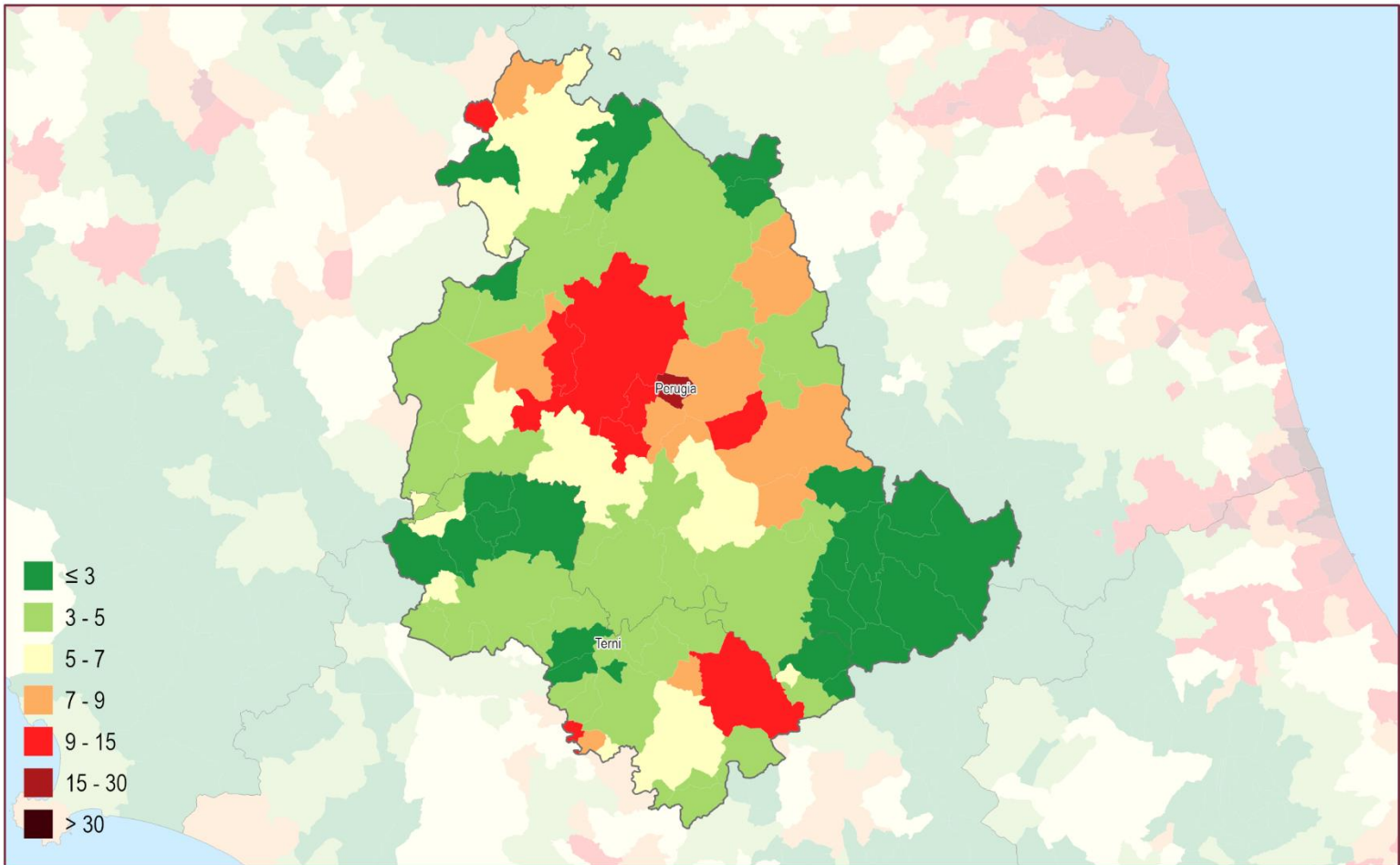

Suolo consumato 2022: percentuale sulla superficie amministrativa (%)

0 12,5 25 km

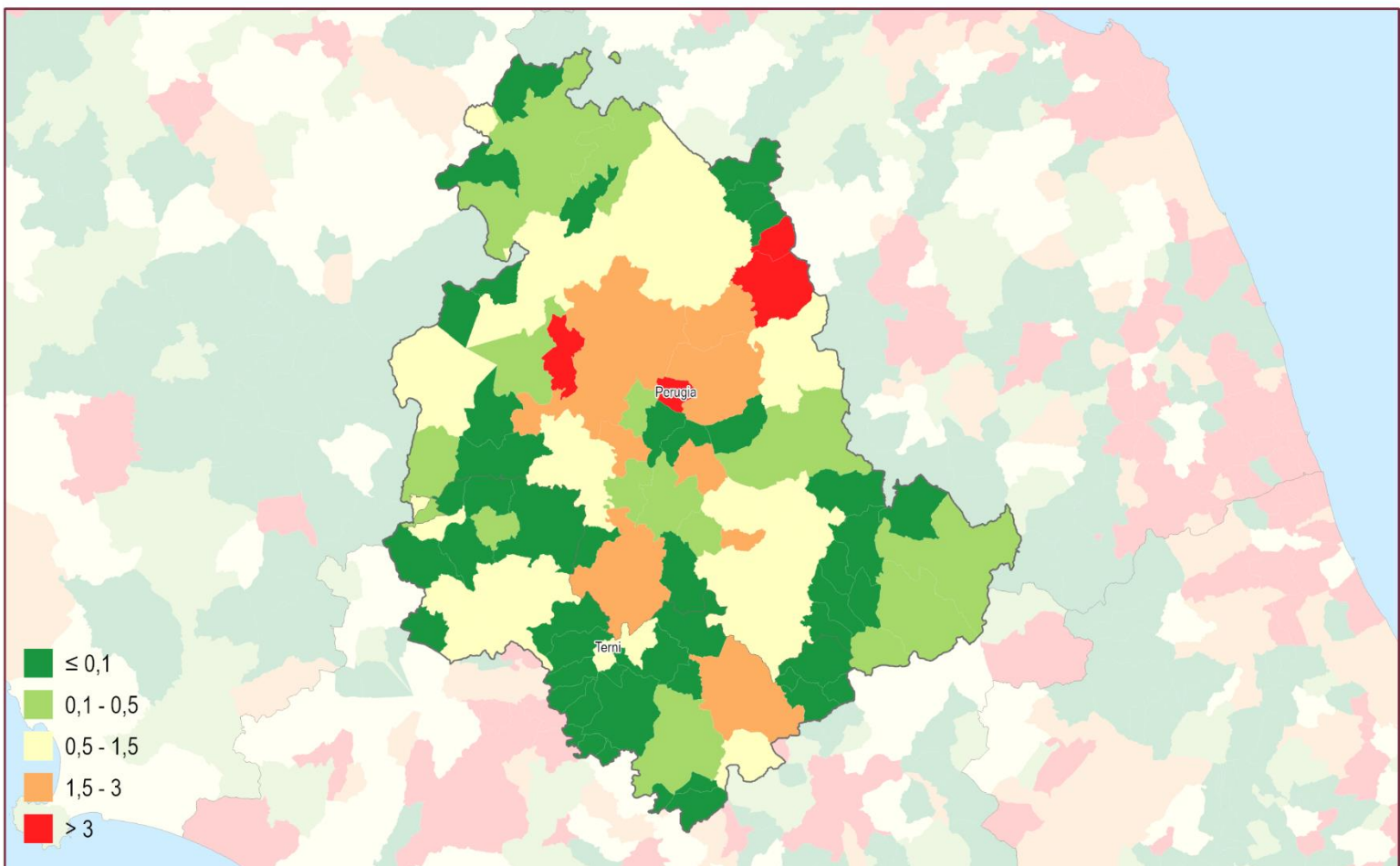
Consumo di suolo annuale netto (2021 - 2022): densità dei cambiamenti rispetto alla superficie comunale (m²/ettaro)

0 12,5 25 km



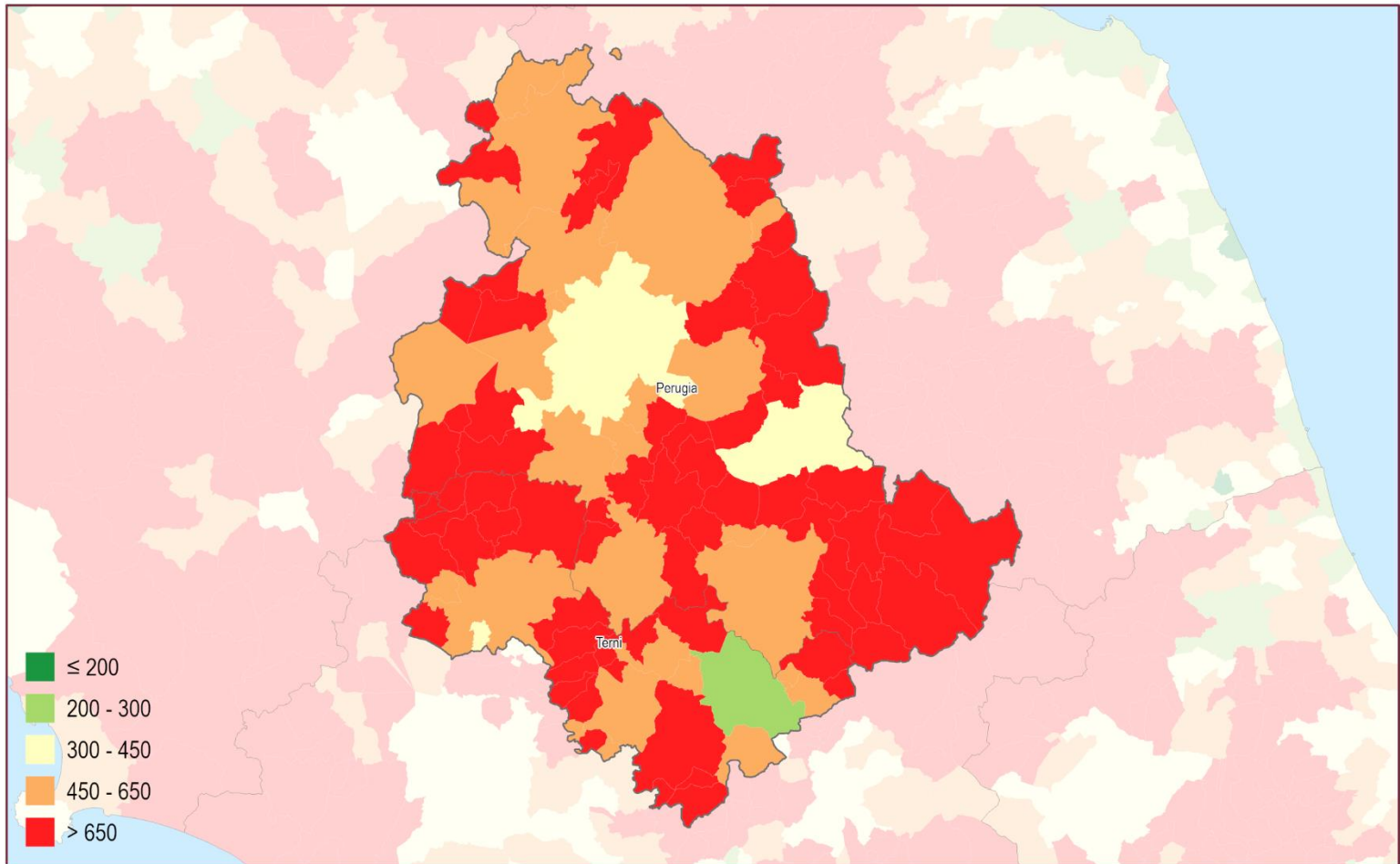

Suolo consumato 2022: valore pro capite a livello comunale (m²/abitante)

0 12,5 25 km

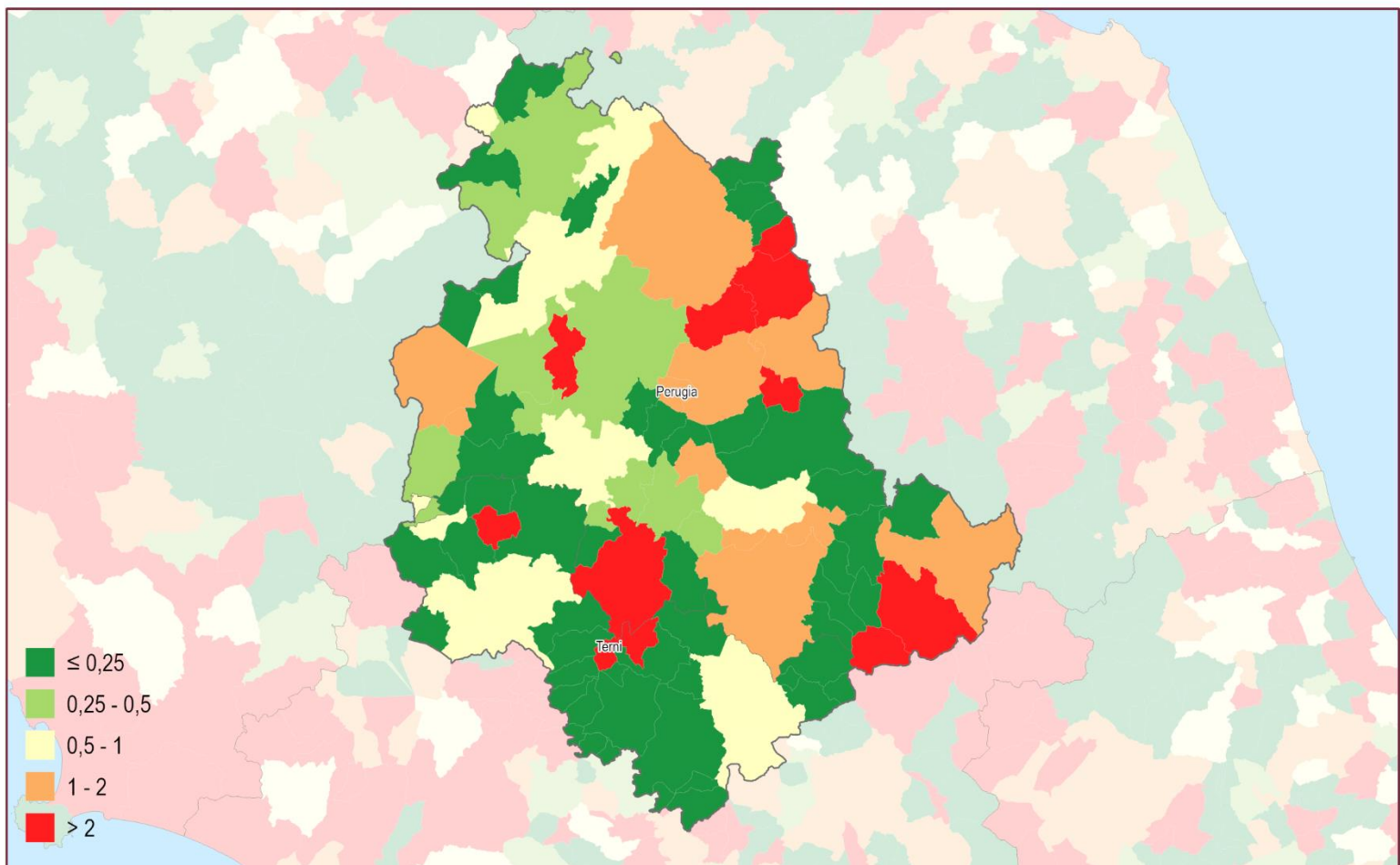

Consumo di suolo annuale netto 2021 - 2022: valore pro capite a livello comunale (m²/abitante)

0 12,5 25 km

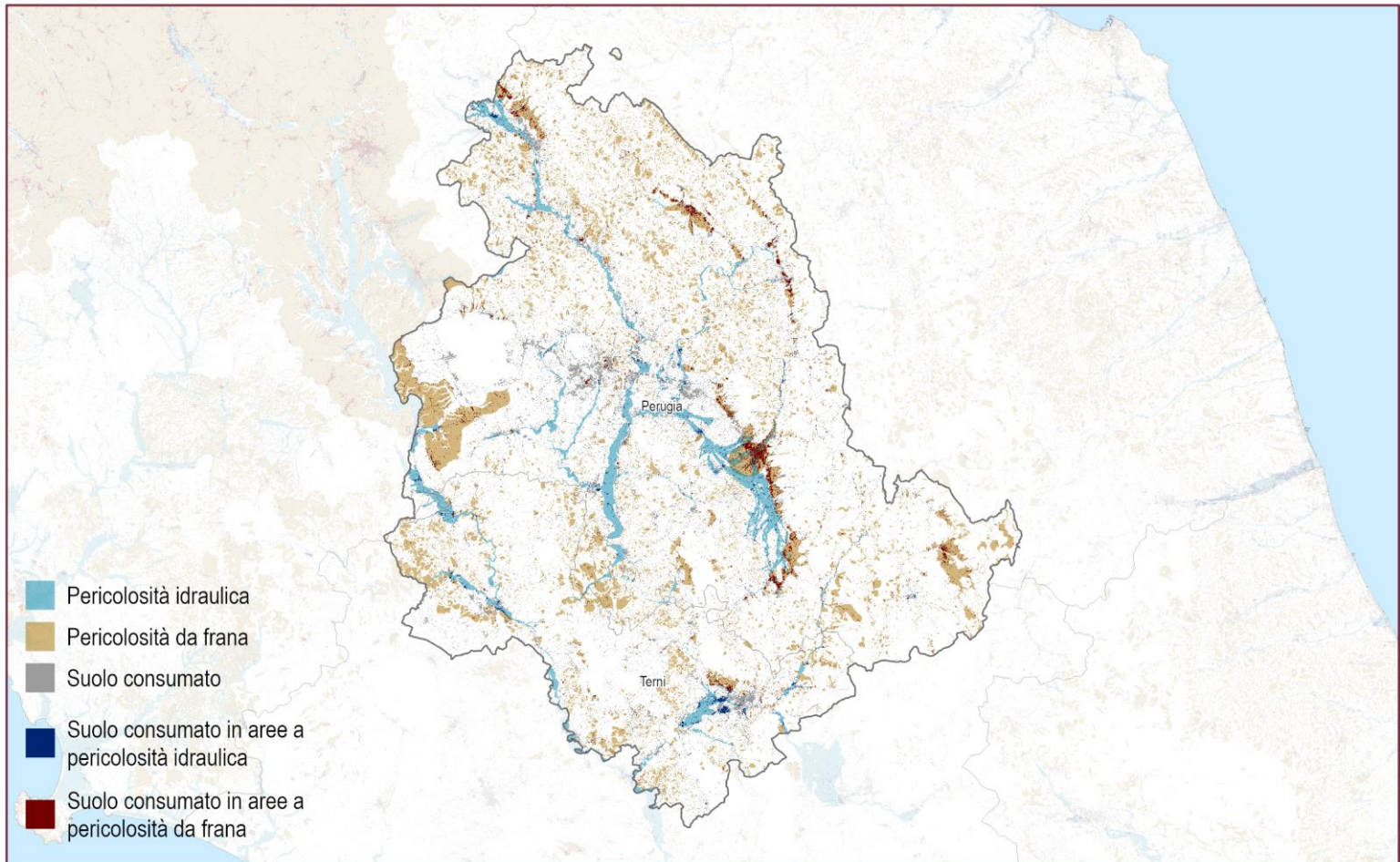

Suolo consumato 2022 in aree a pericolosità idraulica e da frana

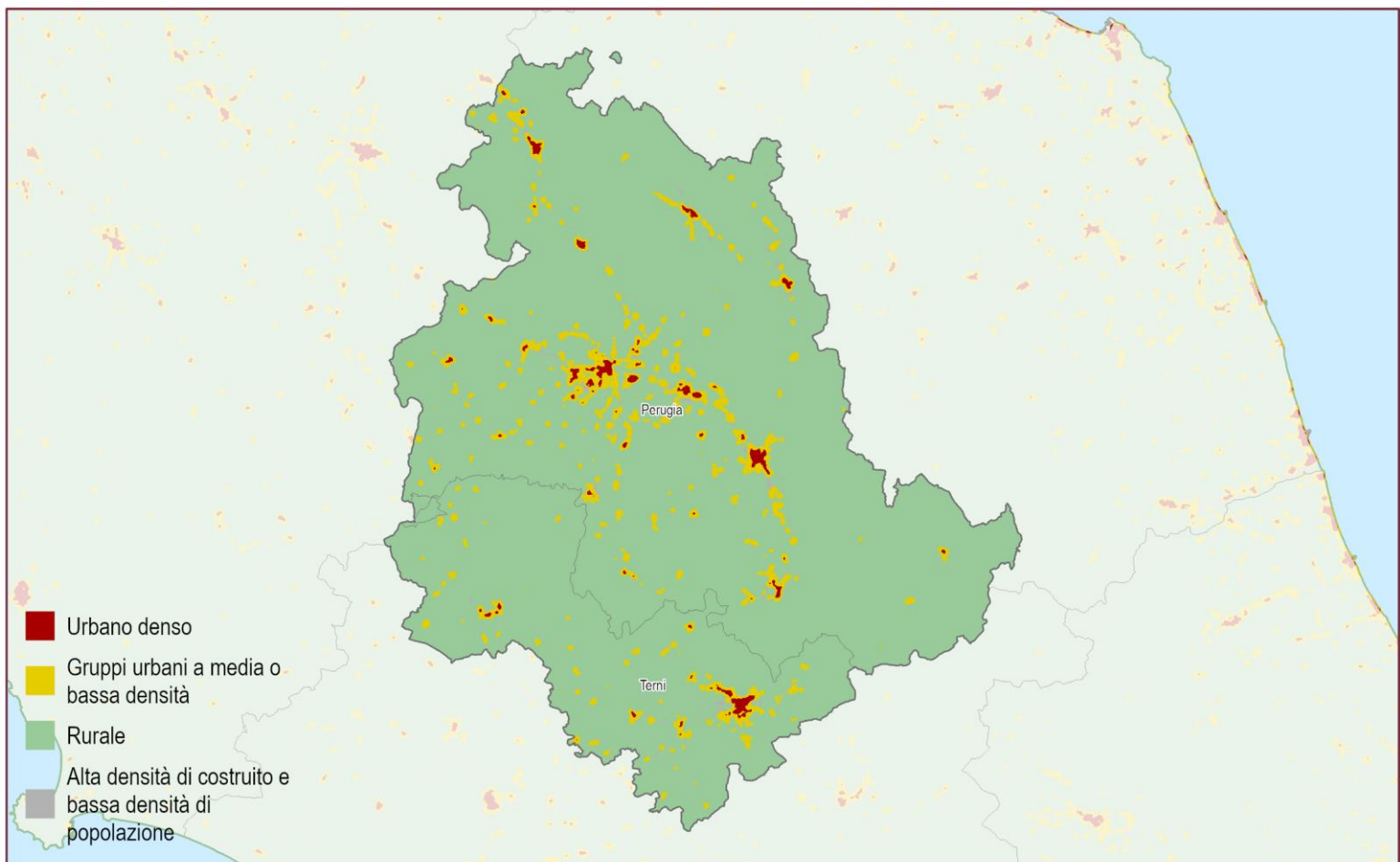
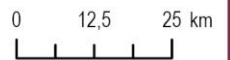

Suolo consumato 2022: Grado di urbanizzazione



Provincia	Suolo consumato 2022 (ha)	Suolo consumato 2022 (%)	Suolo consumato pro capite 2022 (m ² /ab)	Consumo di suolo 2021-2022 (ha)	Consumo di suolo pro-capite 2021-2022 (m ² /ab/anno)	Densità consumo di suolo 2021-2022 (m ² /ha)
Perugia	34.542	5,46	539,31	56	0,87	0,89
Terni	9.892	4,66	453,09	9	0,43	0,44
Regione	44.434	5,26	517,39	65	0,76	0,77
ITALIA	2.151.437	7,14	364,00	7.076	1,20	2,35

Capoluoghi di Provincia	Suolo consumato 2022 (ha)	Suolo consumato 2022 (%)	Suolo consumato pro capite 2022 (m ² /ab)	Consumo di suolo 2021-2022 (ha)	Consumo di suolo pro-capite 2021-2022 (m ² /ab/anno)	Densità consumo di suolo 2021-2022 (m ² /ab)
Perugia	5.090	11,33	313,52	8	0,50	1,79
Terni	2.686	12,66	250,65	6	0,54	2,74

Comuni	Suolo consumato 2022 [ha]	Comuni	Suolo consumato 2022 [%]	Comuni	Suolo consumato pro capite 2022 [m ² /ab]
Perugia	5.090	Bastia Umbra	25,79	Poggiodomo	4.767,68
Terni	2.686	Corciano	14,79	Preci	2.428,84
Città di Castello	2.187	Terni	12,66	Sellano	2.351,80
Foligno	2.116	Perugia	11,33	Vallo di Nera	1.848,82
Gubbio	1.832	Citerna	10,43	Lisciano Niccone	1.765,94
Spoletto	1.707	Deruta	10,11	Monte Santa Maria Tiberina	1.740,65
Assisi	1.436	Spello	9,47	Polino	1.700,00
Narni	1.268	Torgiano	9,41	Sant'Anatolia di Narco	1.679,85
Orvieto	1.098	Attigliano	9,29	Cerreto di Spoleto	1.565,28
Marsciano	1.018	Giove	8,87	Pietralunga	1.423,72
Comuni	Consumo di suolo 2021-2022 [ha]	Comuni	Consumo di suolo pro capite 2021-2022 [m ² /ab/anno]	Comuni	Densità consumo di suolo 2021-2022 [m ² /ha]
Perugia	8	Valfabbrica	8,41	Bastia Umbra	8,96
Terni	6	Fossato di Vico	5,09	Corciano	8,39
Corciano	5	Parrano	3,09	Fossato di Vico	3,82
Gubbio	5	Gualdo Tadino	3,06	Gualdo Tadino	3,53
Spoletto	5	Cascia	2,72	Valfabbrica	2,96
Gualdo Tadino	4	Valtopina	2,52	Terni	2,74
Assisi	4	Corciano	2,49	Deruta	1,93
Todi	4	Avigliano Umbro	2,39	Assisi	1,88
Valfabbrica	3	Todi	2,22	Perugia	1,79
Castiglione del Lago	3	Monteleone di Spoleto	2,12	Todi	1,57

2006 - 2021

- ≤ 1
- 1 - 2
- 2 - 5
- 5 - 10
- > 10

2021 - 2022

- ≤ 1
- 1 - 2
- 2 - 5
- 5 - 10
- > 10

Consumo di suolo 2006 - 2022: localizzazione dei cambiamenti (ettari)

0 12,5 25 km

Reversibile
2021 - 2022

- ≤ 1
- 1 - 2
- 2 - 5
- 5 - 10
- > 10

Permanente
2021 - 2022

- ≤ 1
- 1 - 2
- 2 - 5
- > 5

Consumo di suolo annuale 2021 - 2022: localizzazione dei cambiamenti (ettari)

0 12,5 25 km

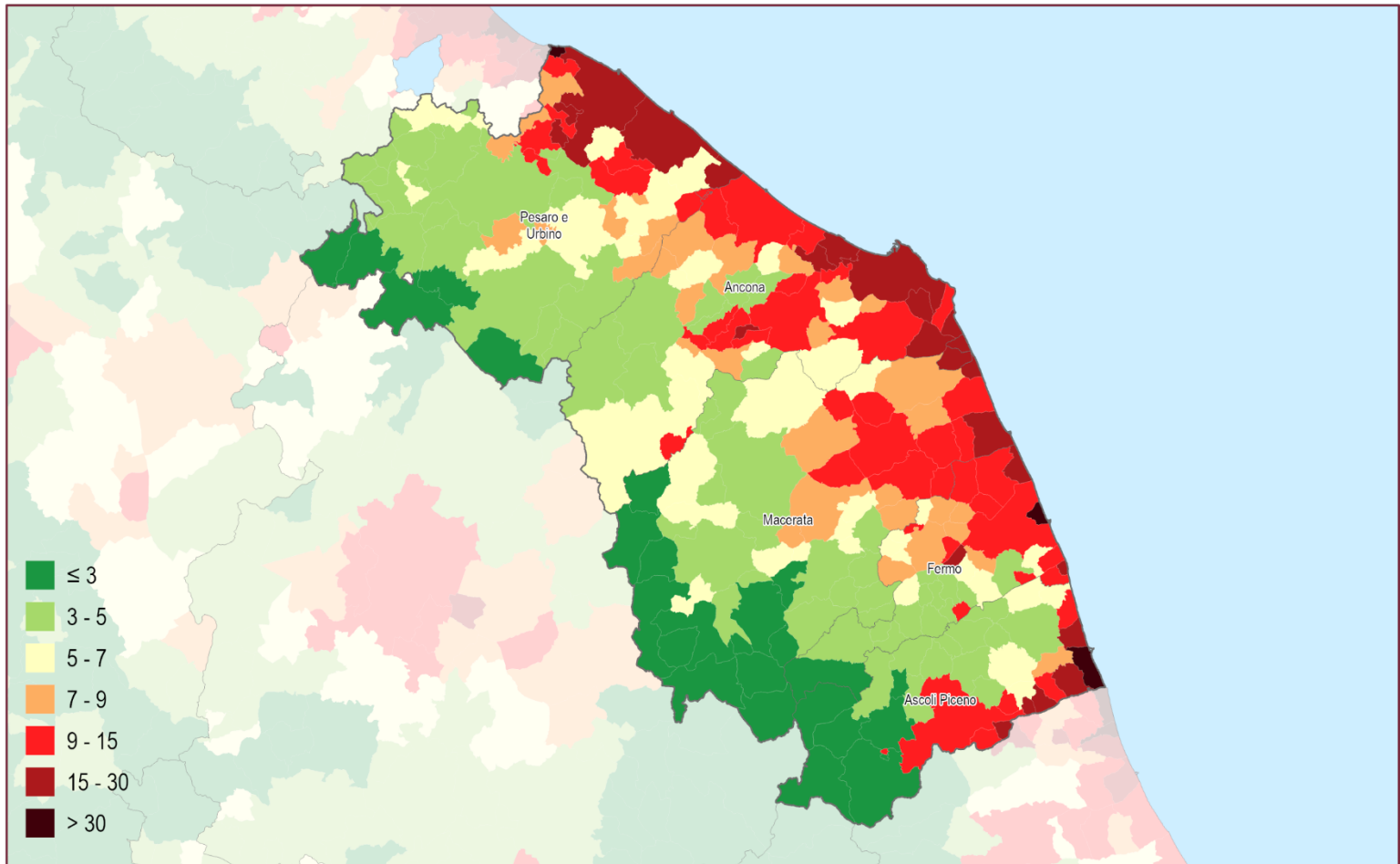

Suolo consumato 2022: percentuale sulla superficie amministrativa (%)

0 12,5 25 km

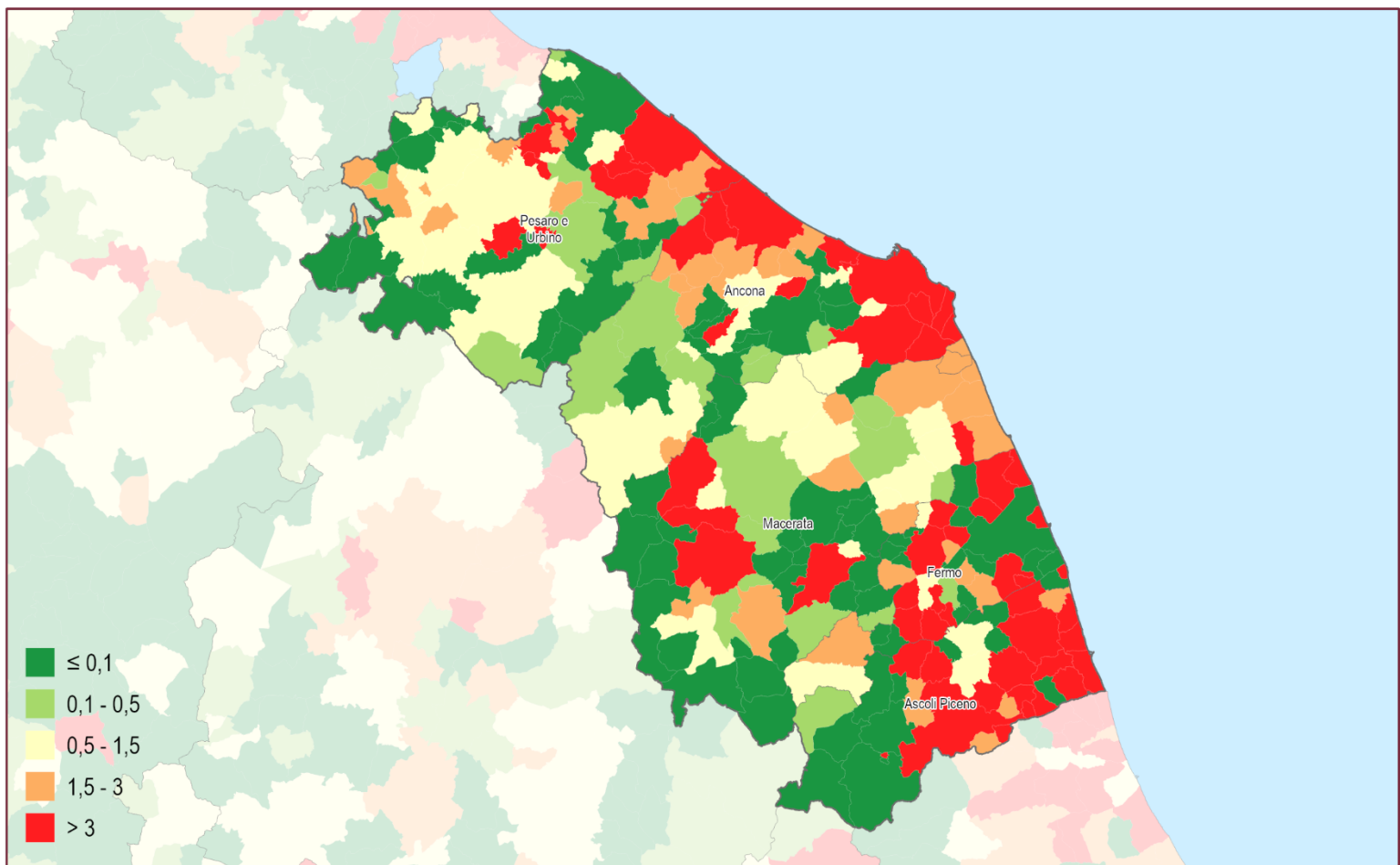

Consumo di suolo annuale netto (2021 - 2022): densità dei cambiamenti rispetto alla superficie comunale (m²/ettaro)

0 12,5 25 km

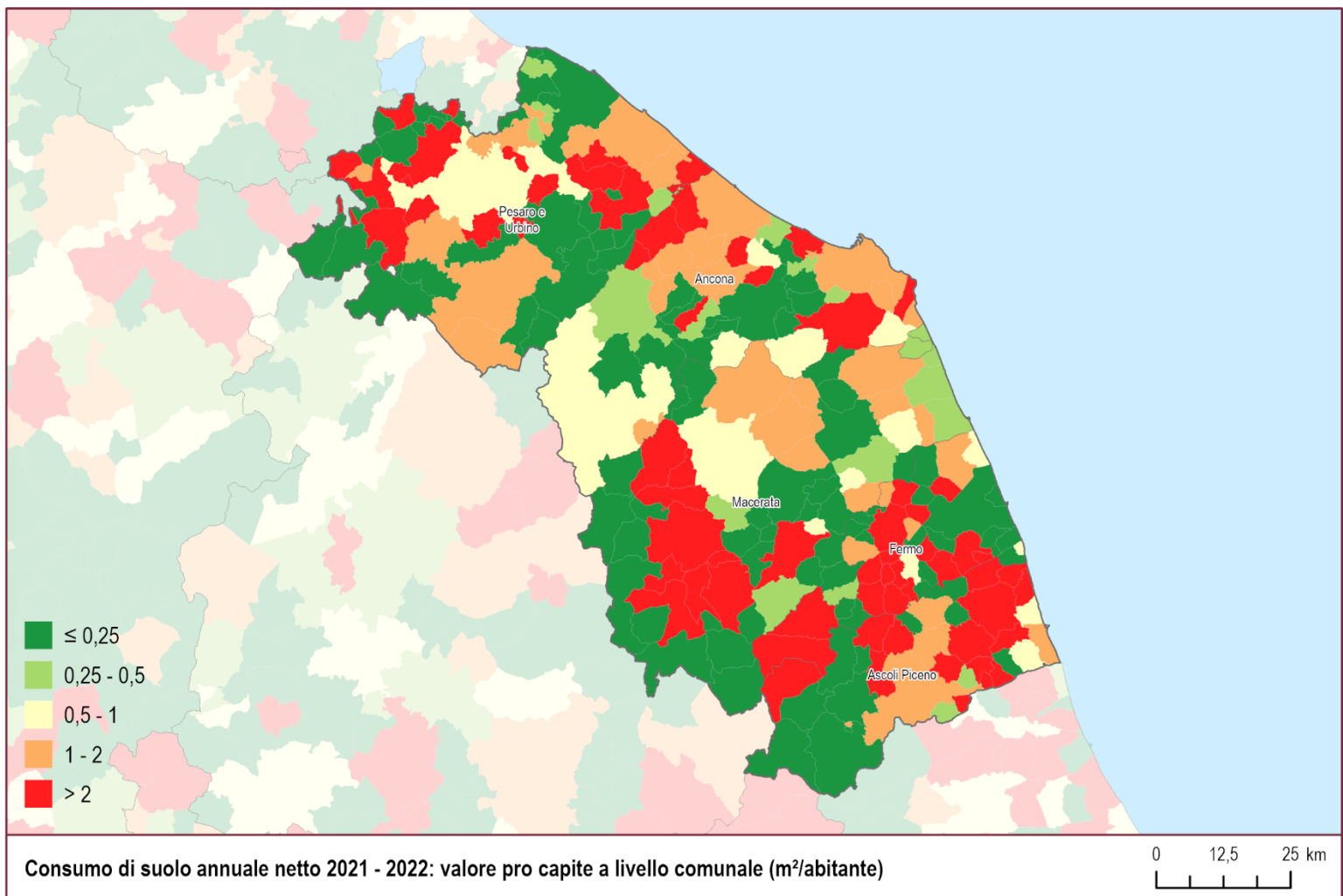
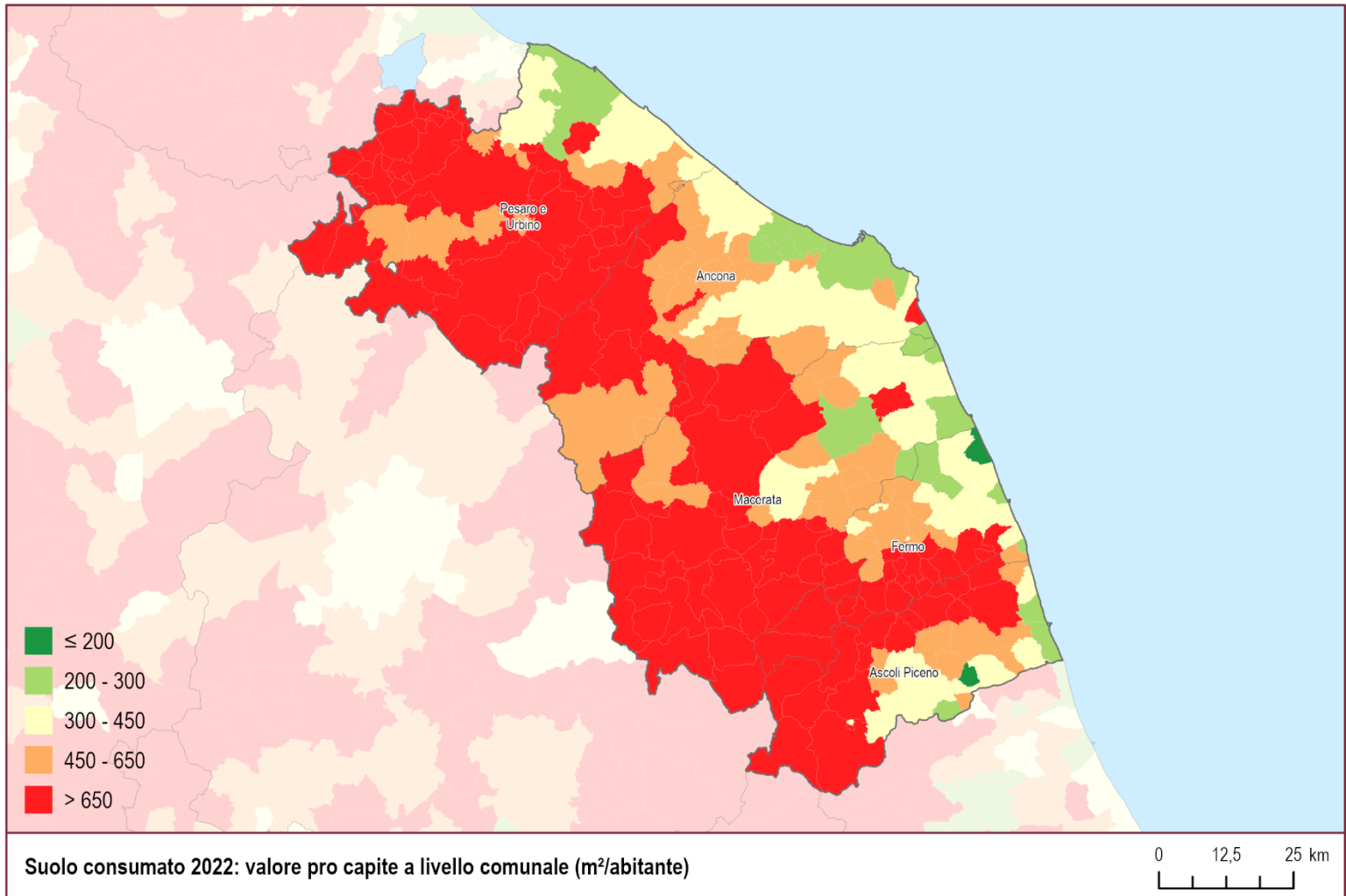

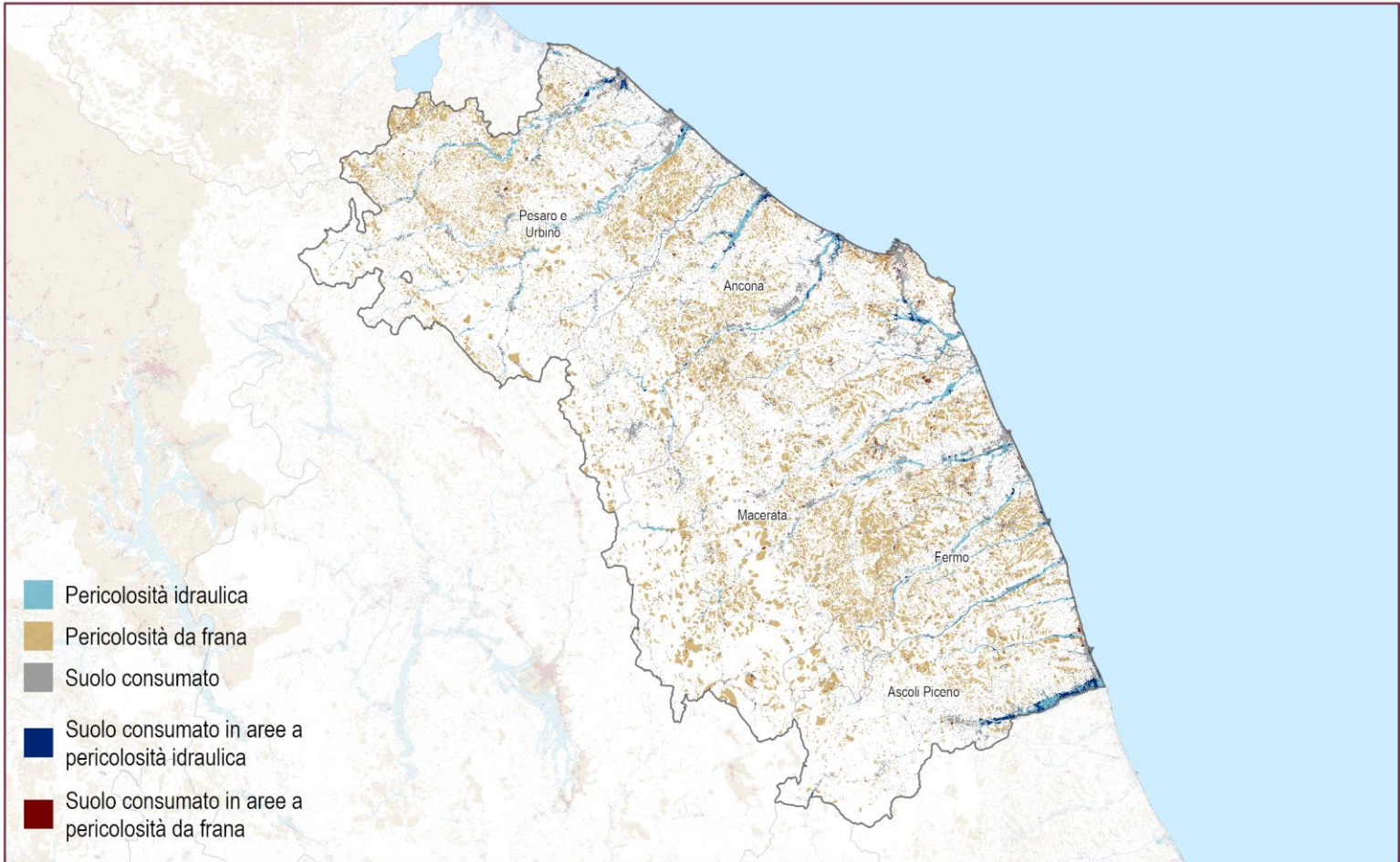

Suolo consumato 2022 in aree a pericolosità idraulica e da frana

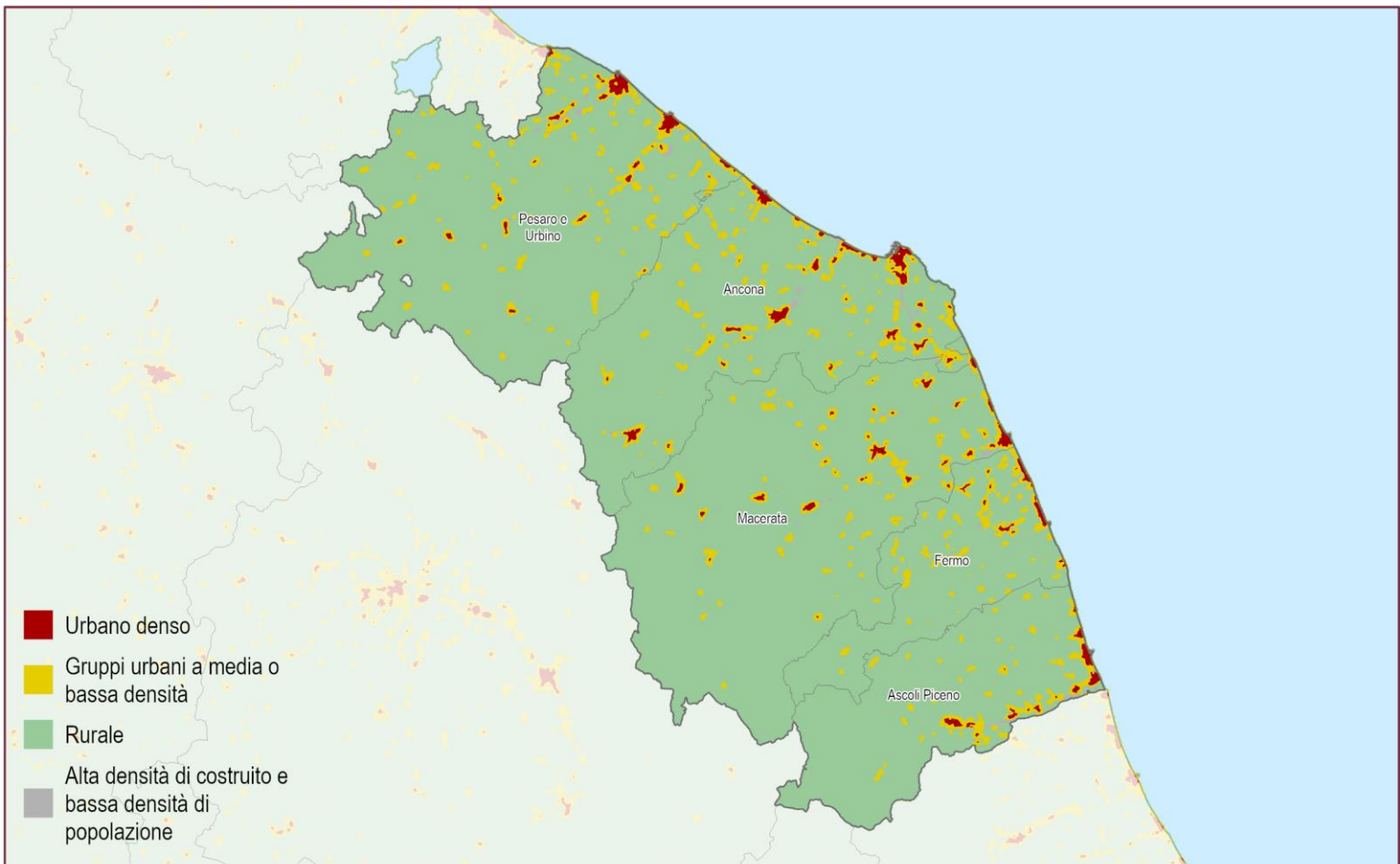
 0 12,5 25 km
 

Suolo consumato 2022: Grado di urbanizzazione

 0 12,5 25 km
 

Provincia	Suolo consumato 2022 (ha)	Suolo consumato 2022 (%)	Suolo consumato pro capite 2022 (m2/ab)	Consumo di suolo 2021-2022 (ha)	Consumo di suolo pro-capite 2021-2022 (m2/ab/anno)	Densità consumo di suolo 2021-2022 (m2/ha)
Ancona	17.707	9,04	383,53	60	1,30	3,07
Ascoli Piceno	7.881	6,43	389,46	36	1,80	2,97
Fermo	6.769	7,87	402,24	24	1,41	2,76
Macerata	15.736	5,67	515,96	65	2,14	2,35
Pesaro e Urbino	16.846	6,72	481,58	32	0,92	1,29
Regione	64.940	6,96	436,68	218	1,46	2,33
ITALIA	2.151.437	7,14	364,00	7.076	1,20	2,35

Capoluoghi di Provincia	Suolo consumato 2022 (ha)	Suolo consumato 2022 (%)	Suolo consumato pro capite 2022 (m2/ab)	Consumo di suolo 2021-2022 (ha)	Consumo di suolo pro-capite 2021-2022 (m2/ab/anno)	Densità consumo di suolo 2021-2022 (m2/ab)
Ancona	2.177	17,48	221,23	12	1,17	9,26
Ascoli Piceno	1.545	9,81	335,35	7	1,43	4,18
Fermo	1.368	11,01	380,69	-3	-0,85	-2,46
Macerata	1.141	12,36	281,69	0	0,09	0,41

Comuni	Suolo consumato 2022 [ha]	Comuni	Suolo consumato 2022 [%]	Comuni	Suolo consumato pro capite 2022 [m ² /ab]
Pesaro	2.482	San Benedetto del Tronto	37,68	Monte Cavallo	4.122
Ancona	2.177	Porto San Giorgio	36,93	Castelsantangelo sul Nera	2.900
Fano	2.177	Gabicce Mare	32,61	Ussita	2.883
Ascoli Piceno	1.545	Porto Sant'Elpidio	27,95	Fiastra	2.719
Fabriano	1.454	Falconara Marittima	27,14	Bolognola	2.178
Fermo	1.368	Castellbellino	25,16	Serravalle di Chienti	2.159
Senigallia	1.358	Civitanova Marche	23,20	Montegallo	2.112
Jesi	1.346	Numana	22,41	Poggio San Vicino	1.914
Osimo	1.304	Grottammare	21,47	Palmiano	1.831
Macerata	1.141	Colli del Tronto	21,21	Cessapalombo	1.791
Comuni	Consumo di suolo 2021-2022 [ha]	Comuni	Consumo di suolo pro capite 2021-2022 [m ² /ab/anno]	Comuni	Densità consumo di suolo 2021-2022 [m ² /ha]
Camerino	17	Montelparo	68,02	Falconara Marittima	57,85
Falconara Marittima	15	Moresco	32,25	Moresco	26,69
Matelica	13	Camerino	27,52	Castelraimondo	24,51
Ancona	12	Castelraimondo	25,11	Cupra Marittima	23,32
Castelraimondo	11	Fiastra	23,51	Montelparo	22,48
Osimo	9	San Ginesio	20,52	Colli del Tronto	21,61
Fano	8	Monte Rinaldo	20,06	San Benedetto del Tronto	19,39
Senigallia	7	Force	16,39	Rapagnano	19,27
Ascoli Piceno	7	Matelica	14,05	Matelica	16,12
San Ginesio	6	Rapagnano	12,61	Castorano	13,68

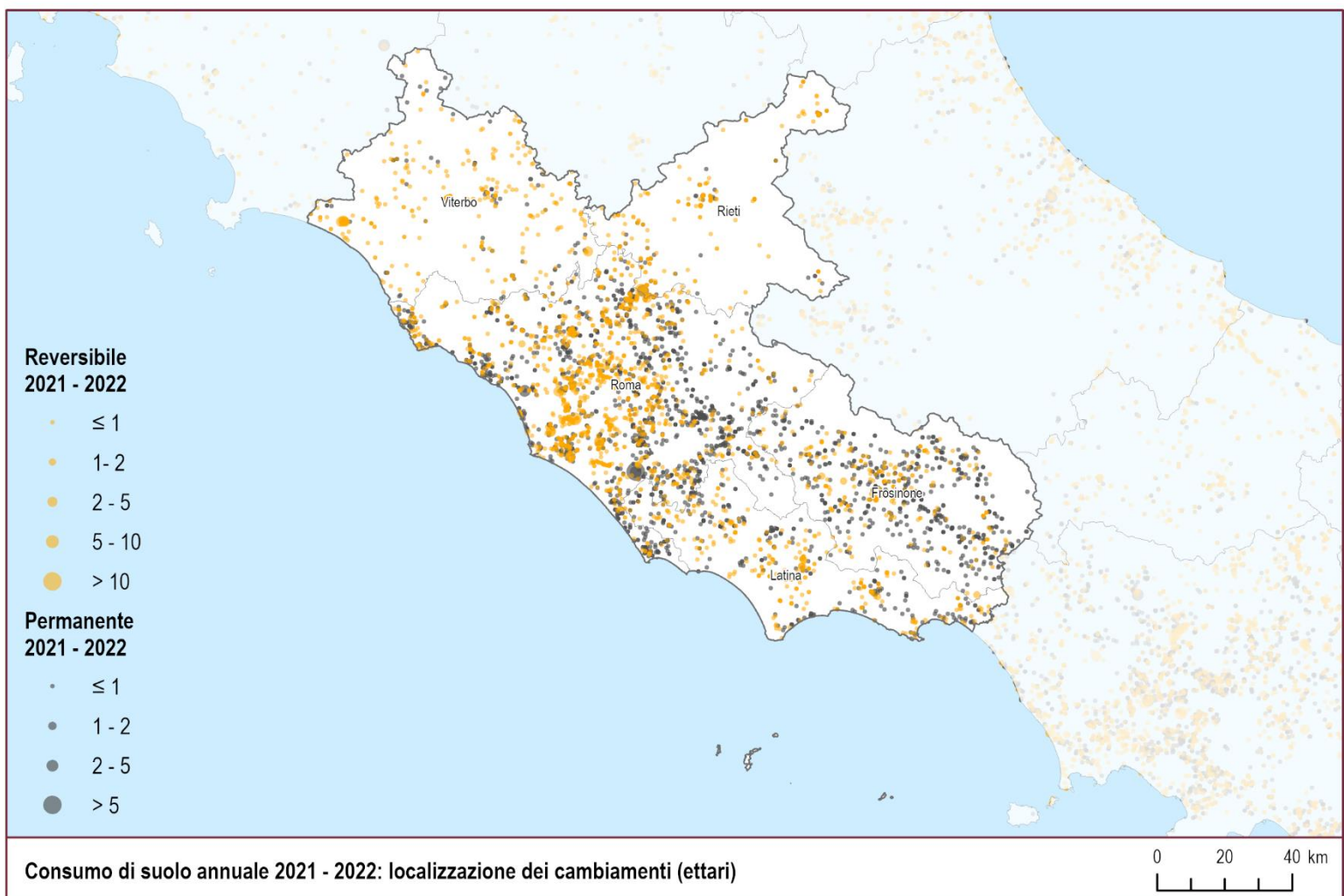
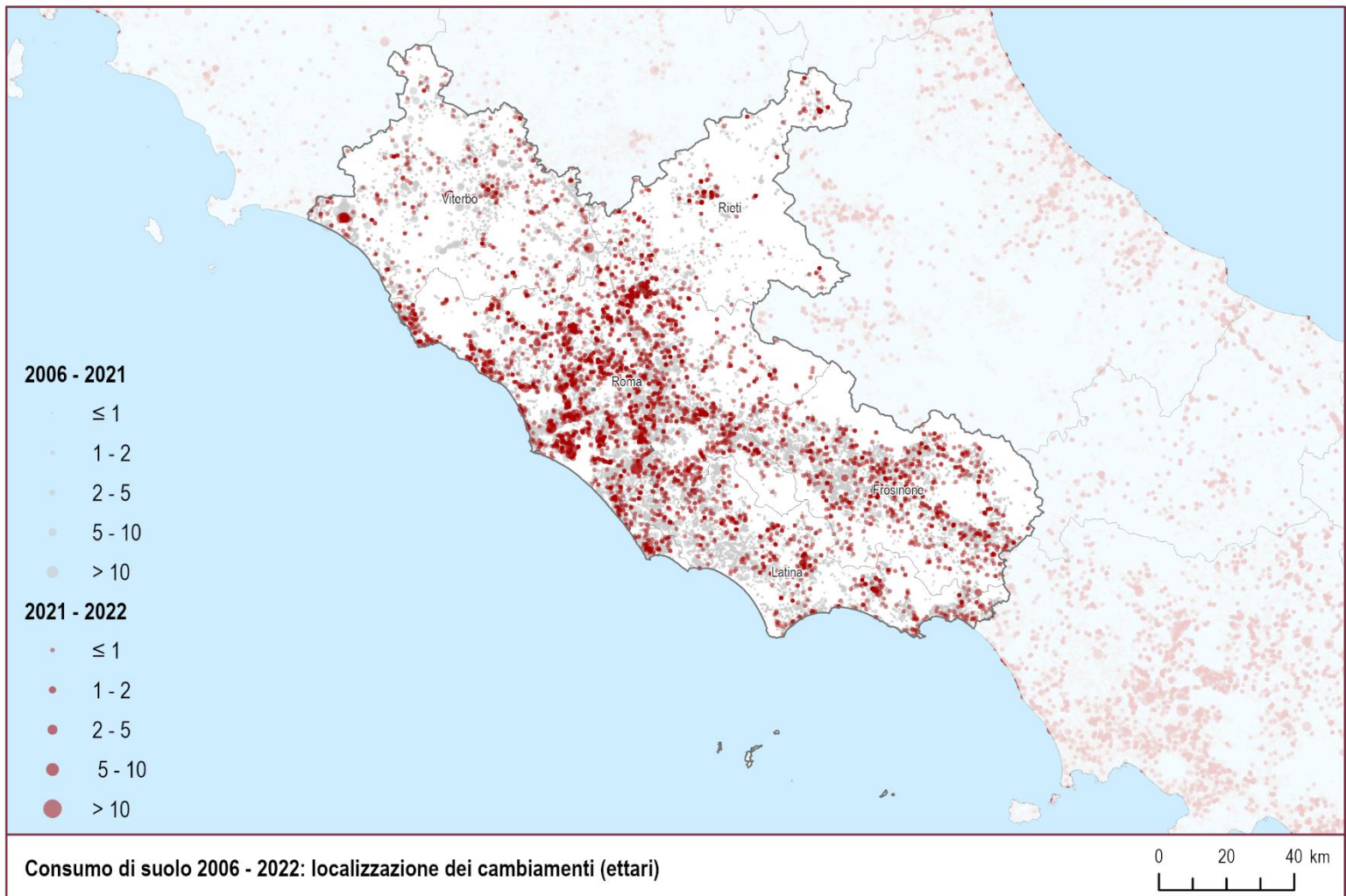

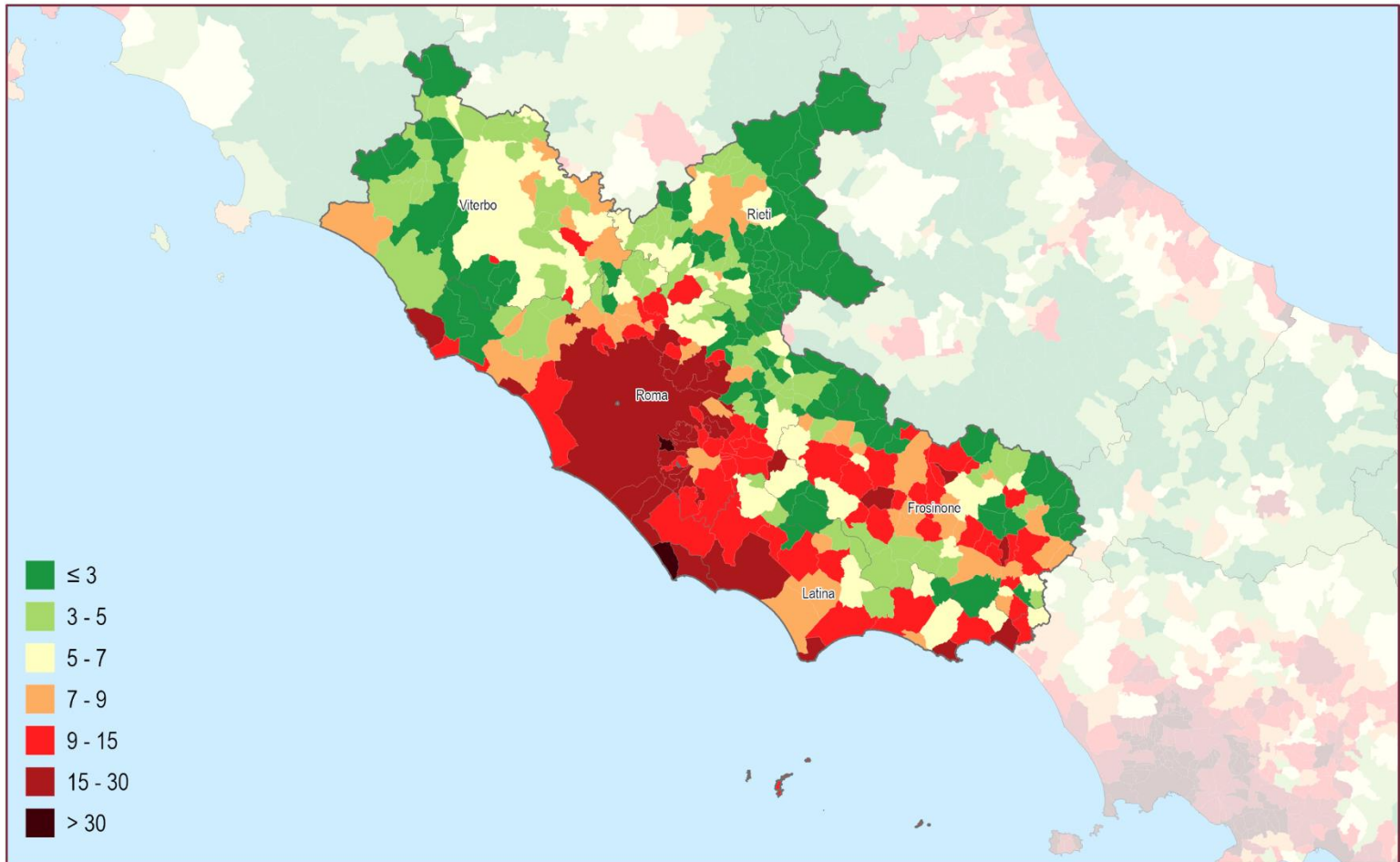

Suolo consumato 2022: percentuale sulla superficie amministrativa (%)

0 20 40 km

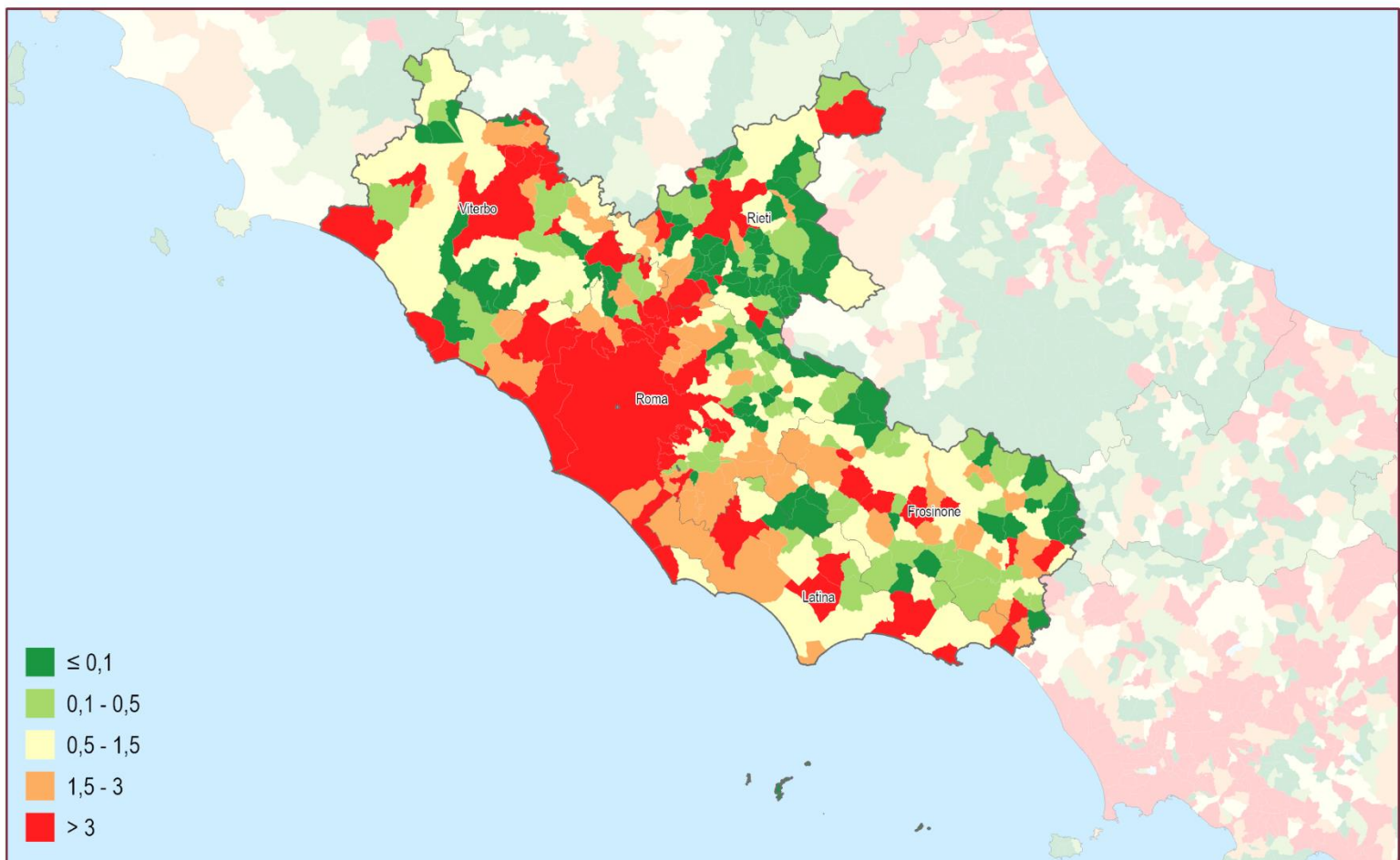

Consumo di suolo annuale netto (2021 - 2022): densità dei cambiamenti rispetto alla superficie comunale (m²/ettaro)

0 20 40 km

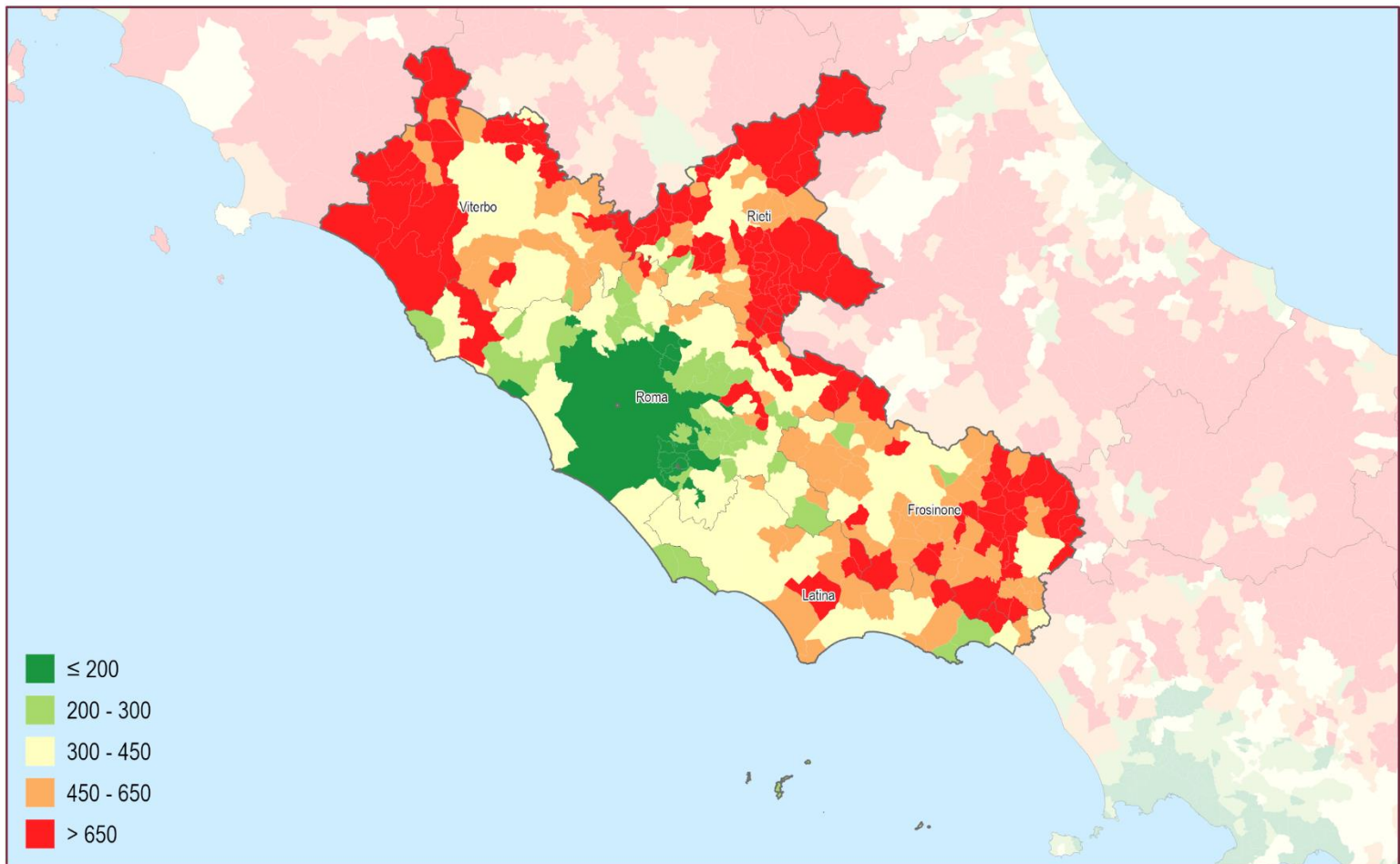

Suolo consumato 2022: valore pro capite a livello comunale (m²/abitate)

0 20 40 km

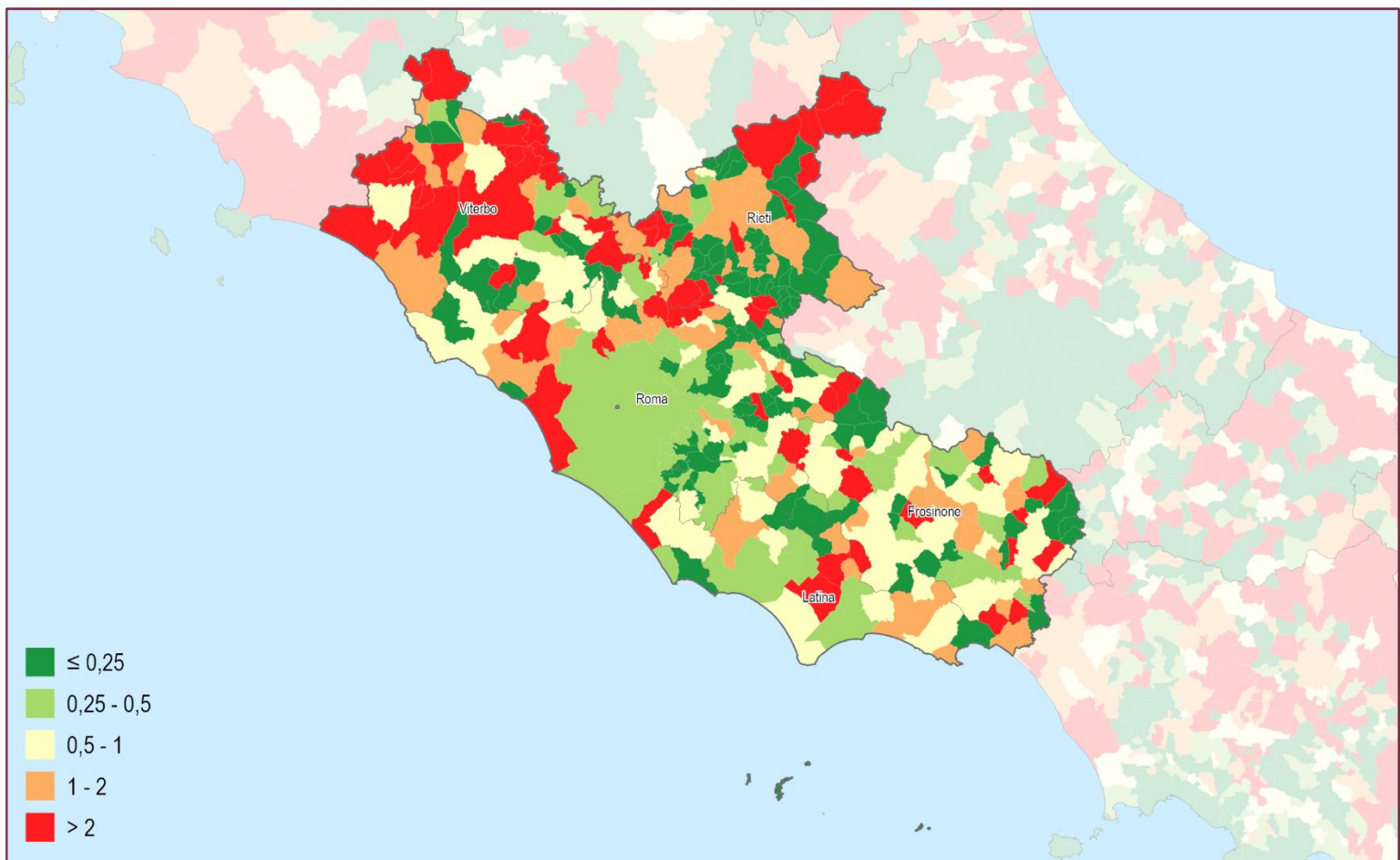

Consumo di suolo annuale netto 2021 - 2022: valore pro capite a livello comunale (m²/abitate)

0 20 40 km

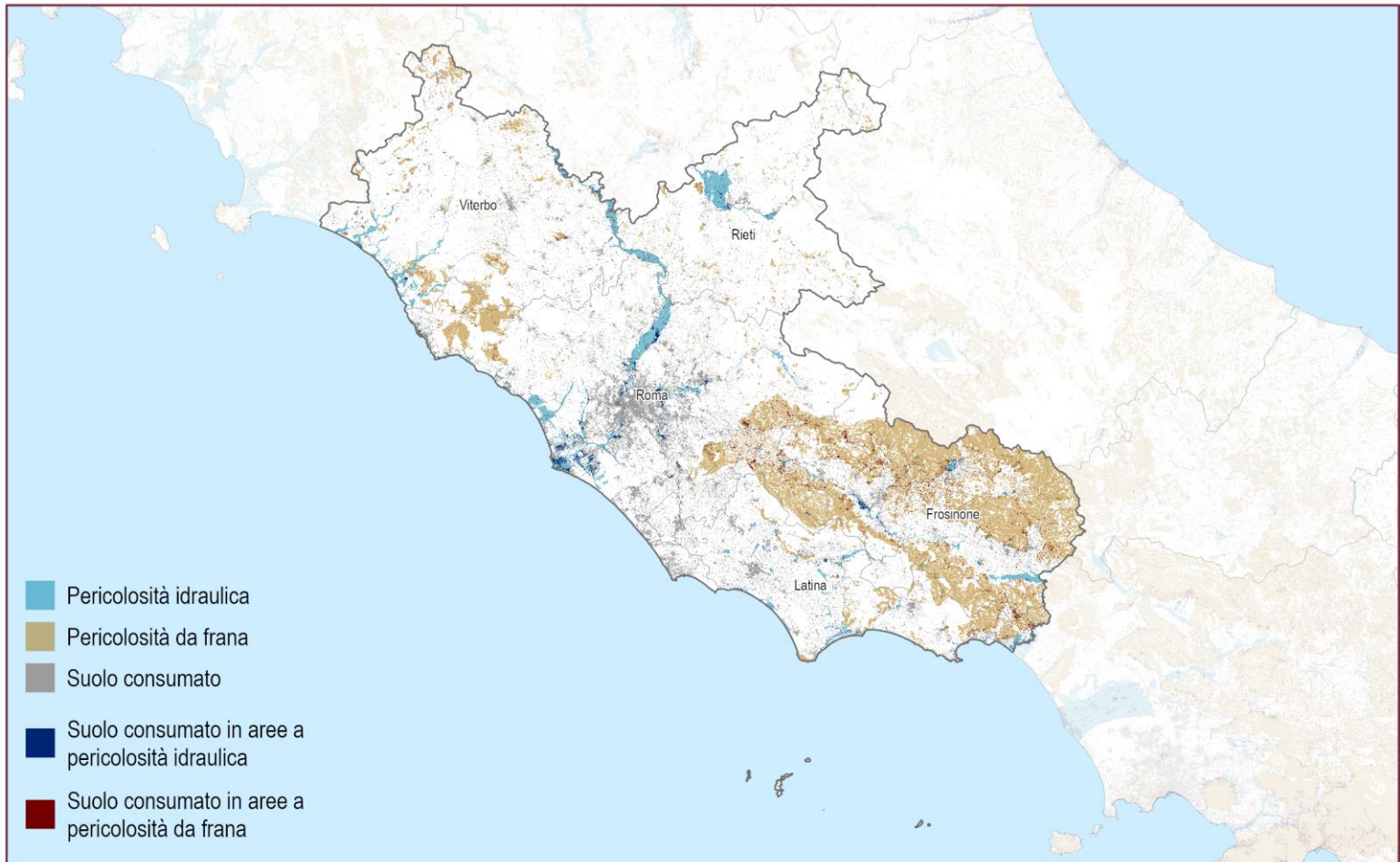

Suolo consumato 2022 in aree a pericolosità idraulica e da frana

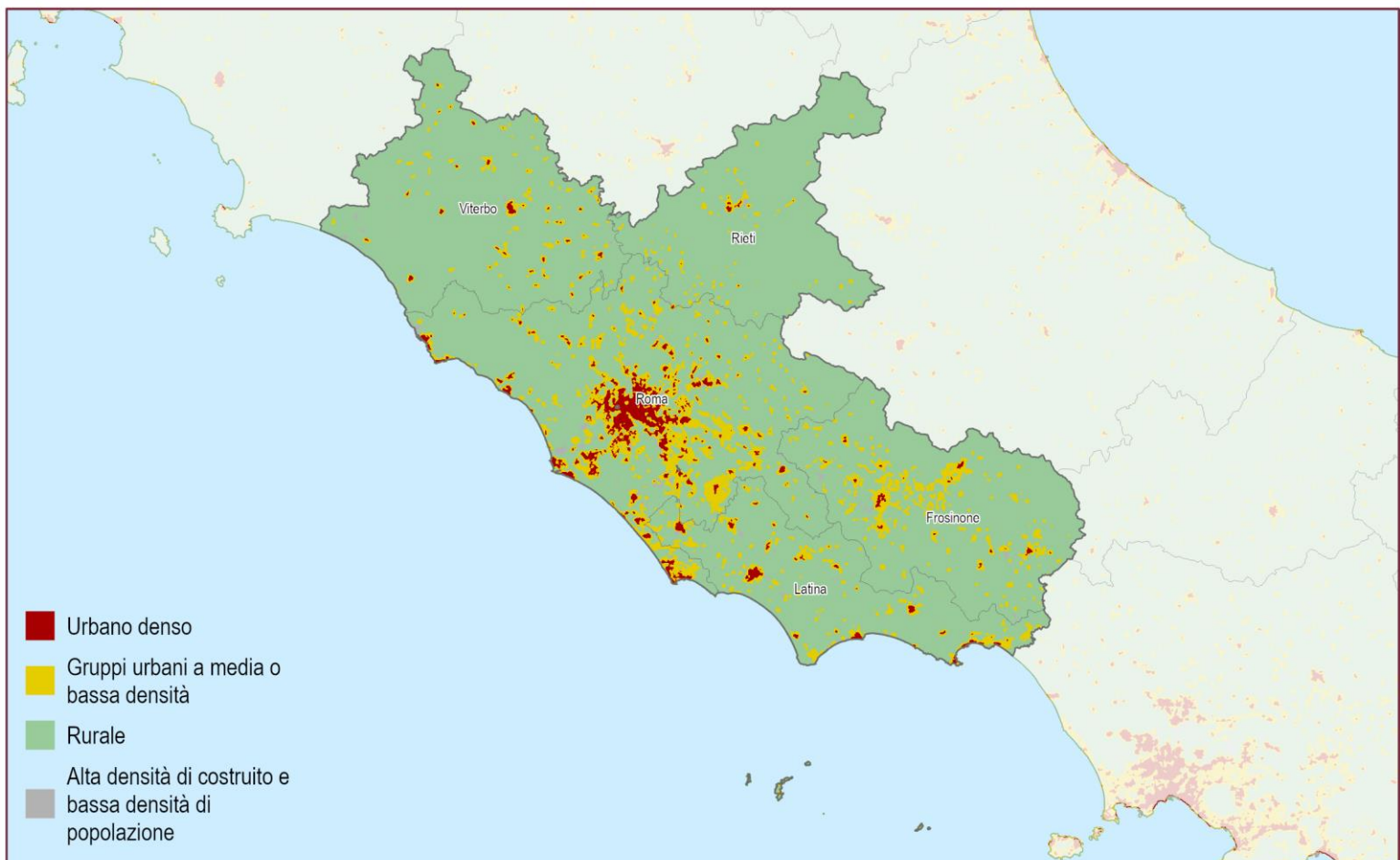

Suolo consumato 2022: Grado di urbanizzazione



Provincia	Suolo consumato 2022 (ha)	Suolo consumato 2022 (%)	Suolo consumato pro capite 2022 (m2/ab)	Consumo di suolo 2021-2022 (ha)	Consumo di suolo pro-capite 2021-2022 (m2/ab/anno)	Densità consumo di suolo 2021-2022 (m2/ha)
Frosinone	22.313	6,89	474,04	42	0,89	1,30
Latina	22.494	9,99	396,42	57	1,01	2,54
Rieti	8.647	3,15	572,13	48	3,14	1,73
Roma	70.372	13,14	166,88	236	0,56	4,40
Viterbo	16.604	4,60	537,79	103	3,33	2,85
Regione	140.430	8,16	245,73	485	0,85	2,82
ITALIA	2.151.437	7,14	364,00	7.076	1,20	2,35

Capoluoghi di Provincia	Suolo consumato 2022 (ha)	Suolo consumato 2022 (%)	Suolo consumato pro capite 2022 (m2/ab)	Consumo di suolo 2021-2022 (ha)	Consumo di suolo pro-capite 2021-2022 (m2/ab/anno)	Densità consumo di suolo 2021-2022 (m2/ab)
Frosinone	1.385	29,64	316,05	3	0,60	5,65
Latina	4.256	15,36	332,87	6	0,44	2,03
Rieti	1.501	7,28	329,47	9	1,96	4,32
Roma	30.394	23,64	110,56	124	0,45	9,64
Viterbo	2.517	6,20	381,80	40	6,14	9,97

Comuni	Suolo consumato 2022 [ha]	Comuni	Suolo consumato 2022 [%]	Comuni	Suolo consumato pro capite 2022 [m ² /ab]
Roma	30.394	Ciampino	42,65	Micigliano	3.794,78
Latina	4.256	Anzio	35,04	Marcellino	2.555,07
Fiumicino	3.008	Frosinone	29,64	Varco Sabino	2.418,79
Aprilia	2.558	Albano Laziale	27,31	Tessennano	2.332,99
Viterbo	2.517	Piedimonte San Germano	26,72	Cittareale	2.298,79
Pomezia	2.281	Pomezia	26,39	Accumoli	2.170,57
Guidonia Montecelio	1.945	Marino	26,28	Posta	2.042,23
Ardea	1.732	Ariccia	26,03	Coreno Ausonio	1.803,50
Terracina	1.651	Guidonia Montecelio	24,51	Collegiove	1.700,77
Velletri	1.582	Ladispoli	24,09	Vallepiastra	1.687,50
Comuni	Consumo di suolo 2021-2022 [ha]	Comuni	Consumo di suolo pro capite 2021-2022 [m ² /ab/anno]	Comuni	Densità consumo di suolo 2021-2022 [m ² /ha]
Roma	124	Tessennano	45,49	Fara in Sabina	35,68
Viterbo	40	Orvinio	32,41	Ardea	17,37
Montalto di Castro	23	Bomarzo	29,37	Priverno	13,49
Fiumicino	23	Amatrice	26,69	Bomarzo	12,55
Fara in Sabina	20	Montalto di Castro	26,31	Montalto di Castro	12,21
Ardea	13	Graffignano	15,90	Formello	11,77
Pontinia	10	Fara in Sabina	14,14	Graffignano	11,59
Rieti	9	Cellere	14,05	Ciampino	11,56
Priverno	8	Celleno	13,99	Zagarolo	10,97
Amatrice	6	Coreno Ausonio	12,17	Fiumicino	10,61

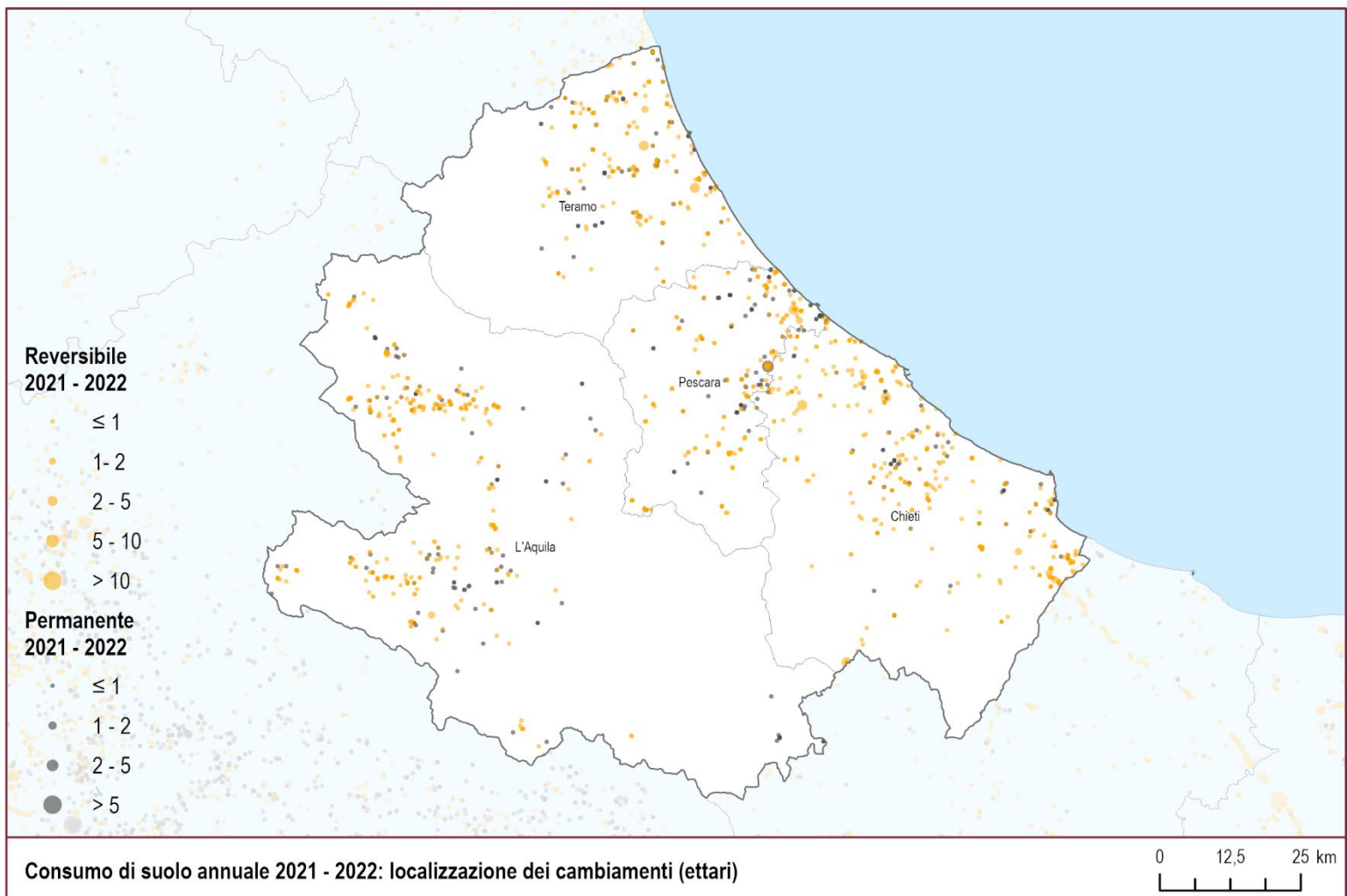
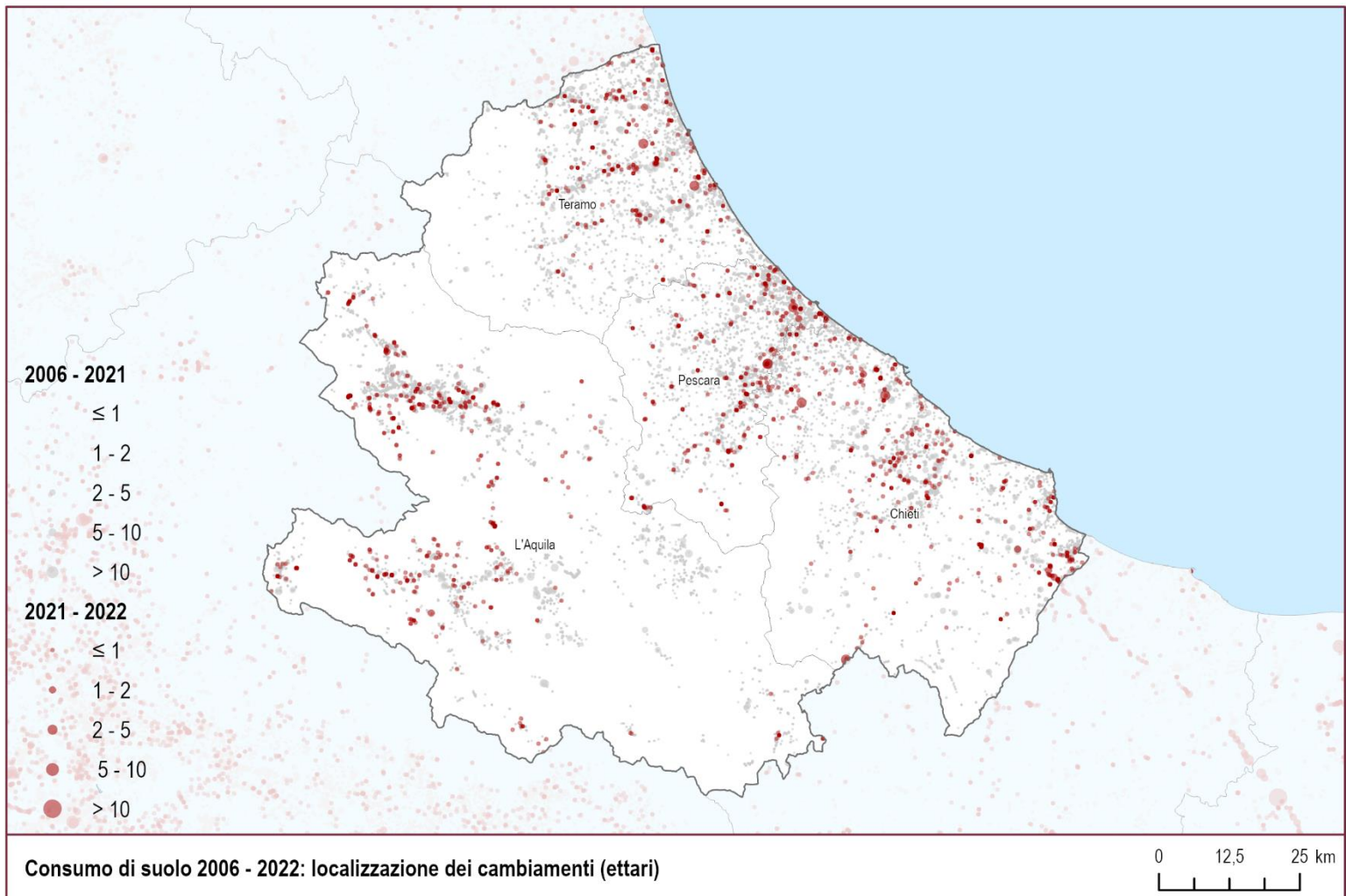

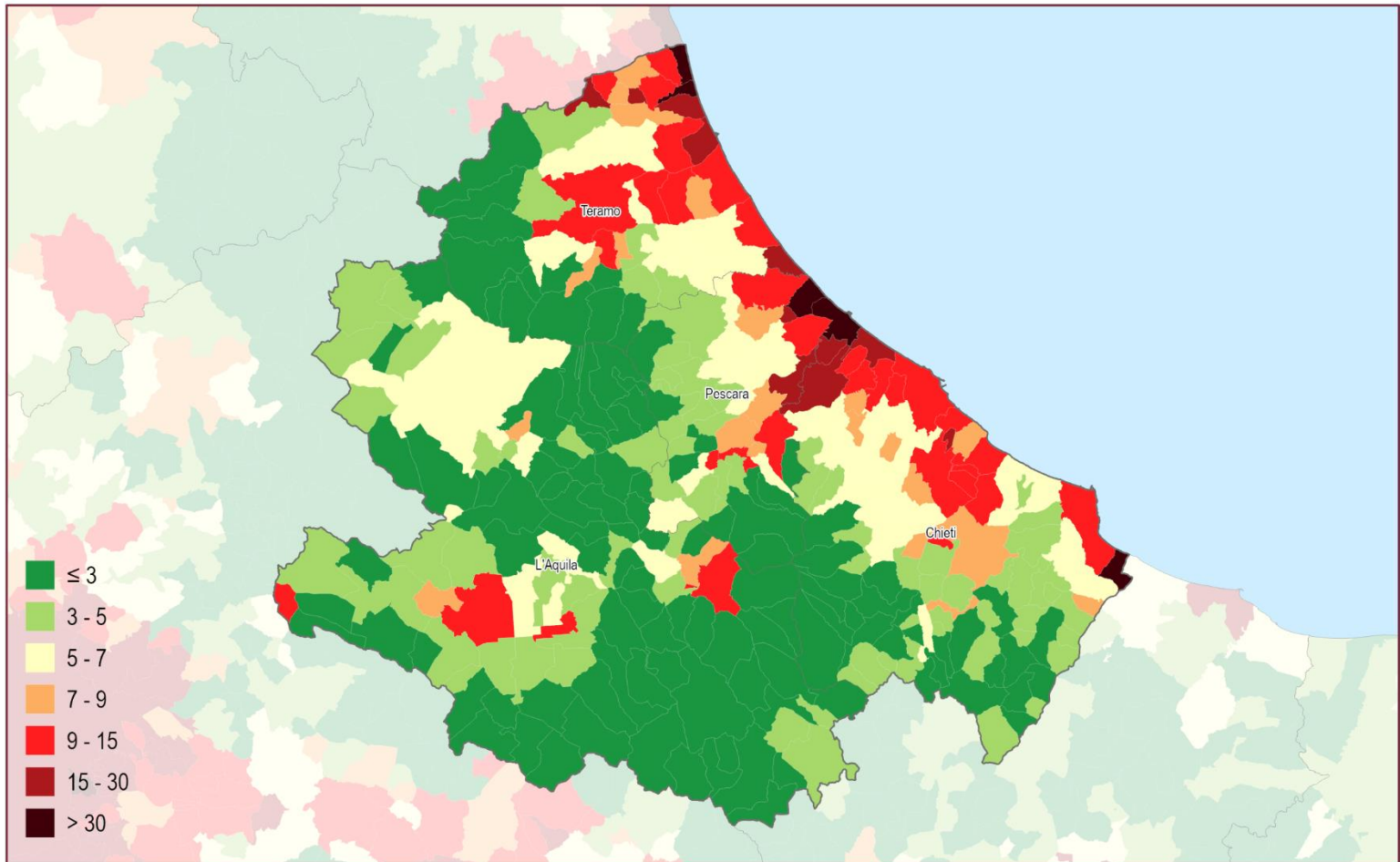

Suolo consumato 2022: percentuale sulla superficie amministrativa (%)

0 12,5 25 km

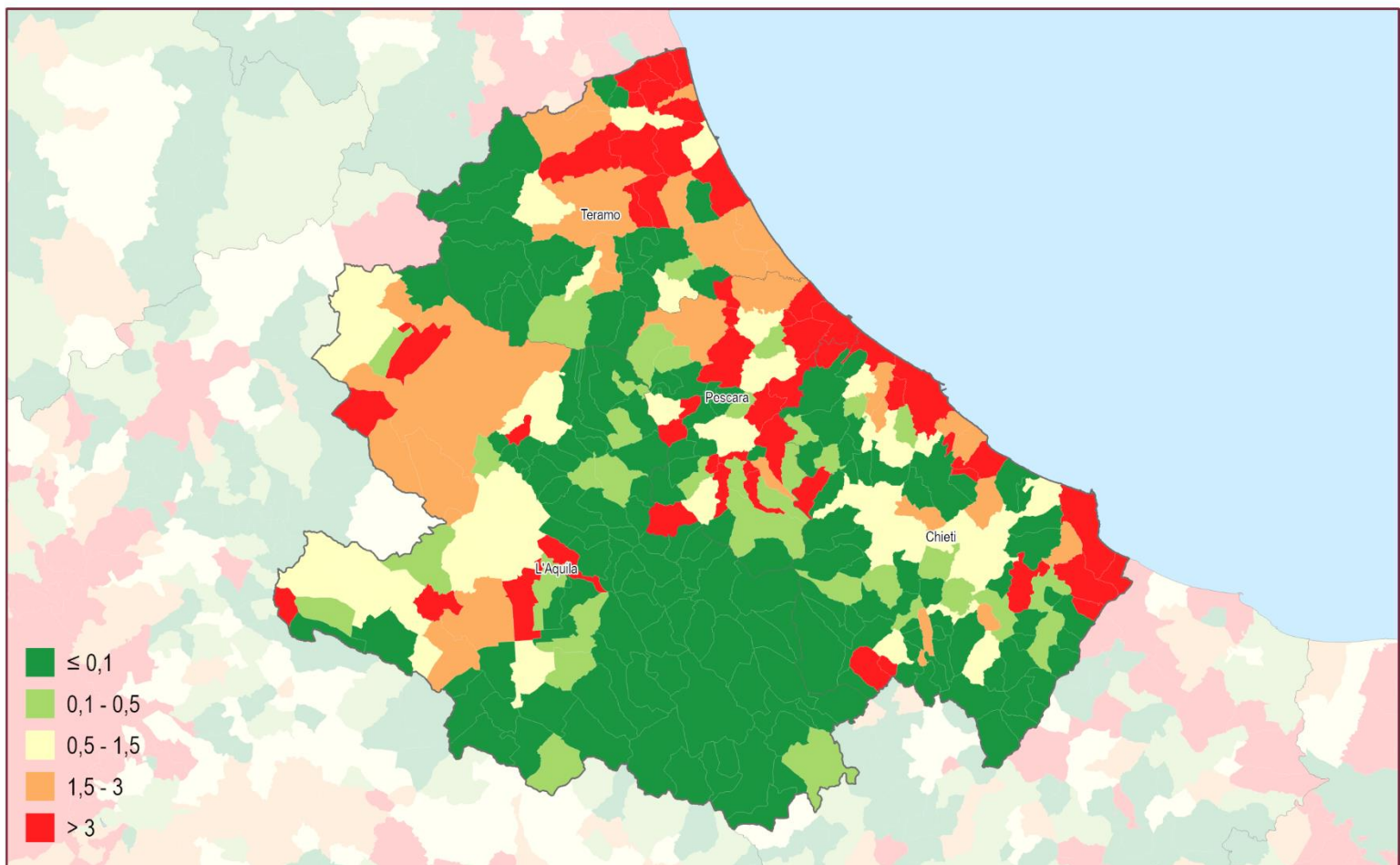
Consumo di suolo annuale netto (2021 - 2022): densità dei cambiamenti rispetto alla superficie comunale (m²/ettaro)

0 12,5 25 km



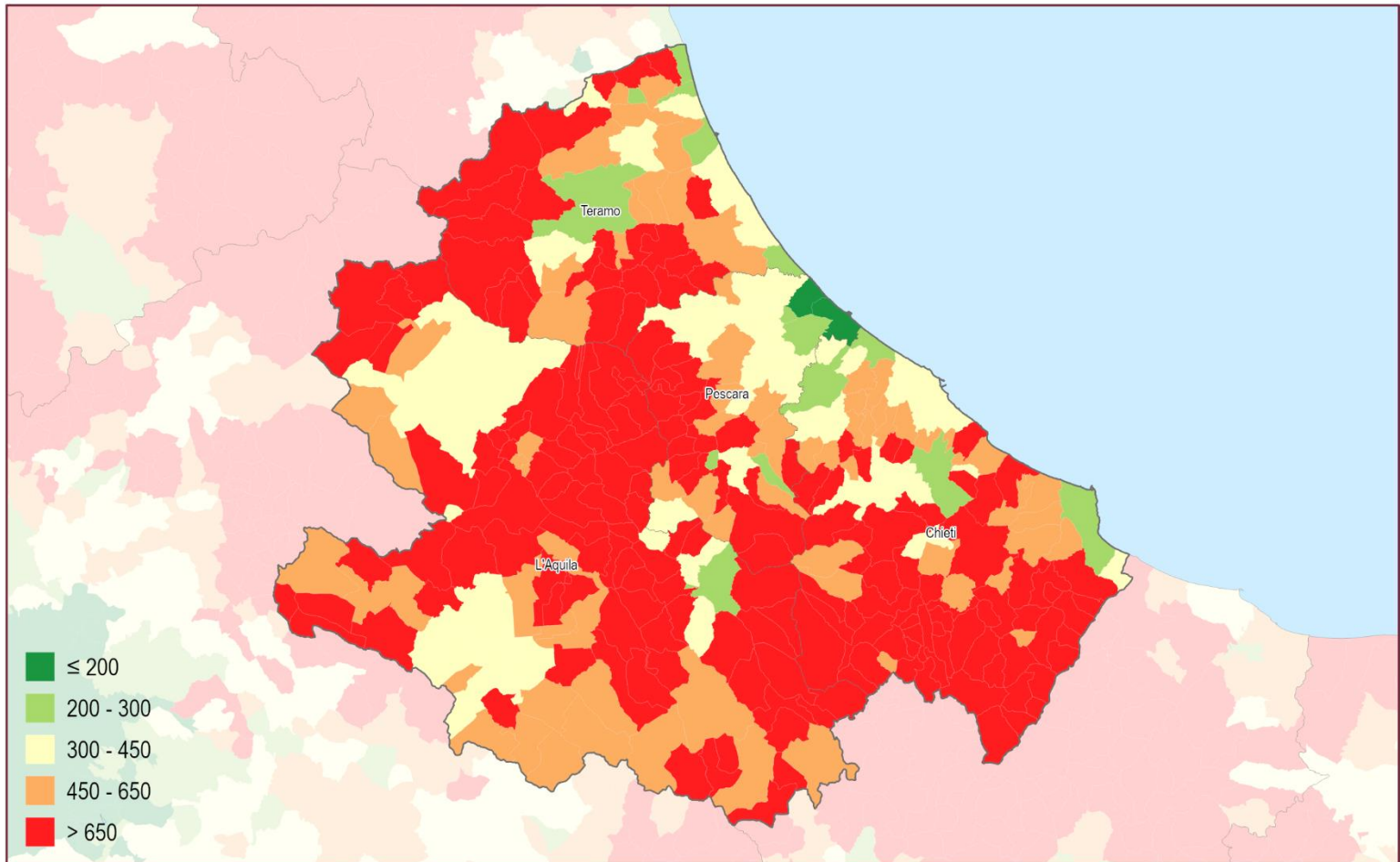

Suolo consumato 2022: valore pro capite a livello comunale (m²/abitate)

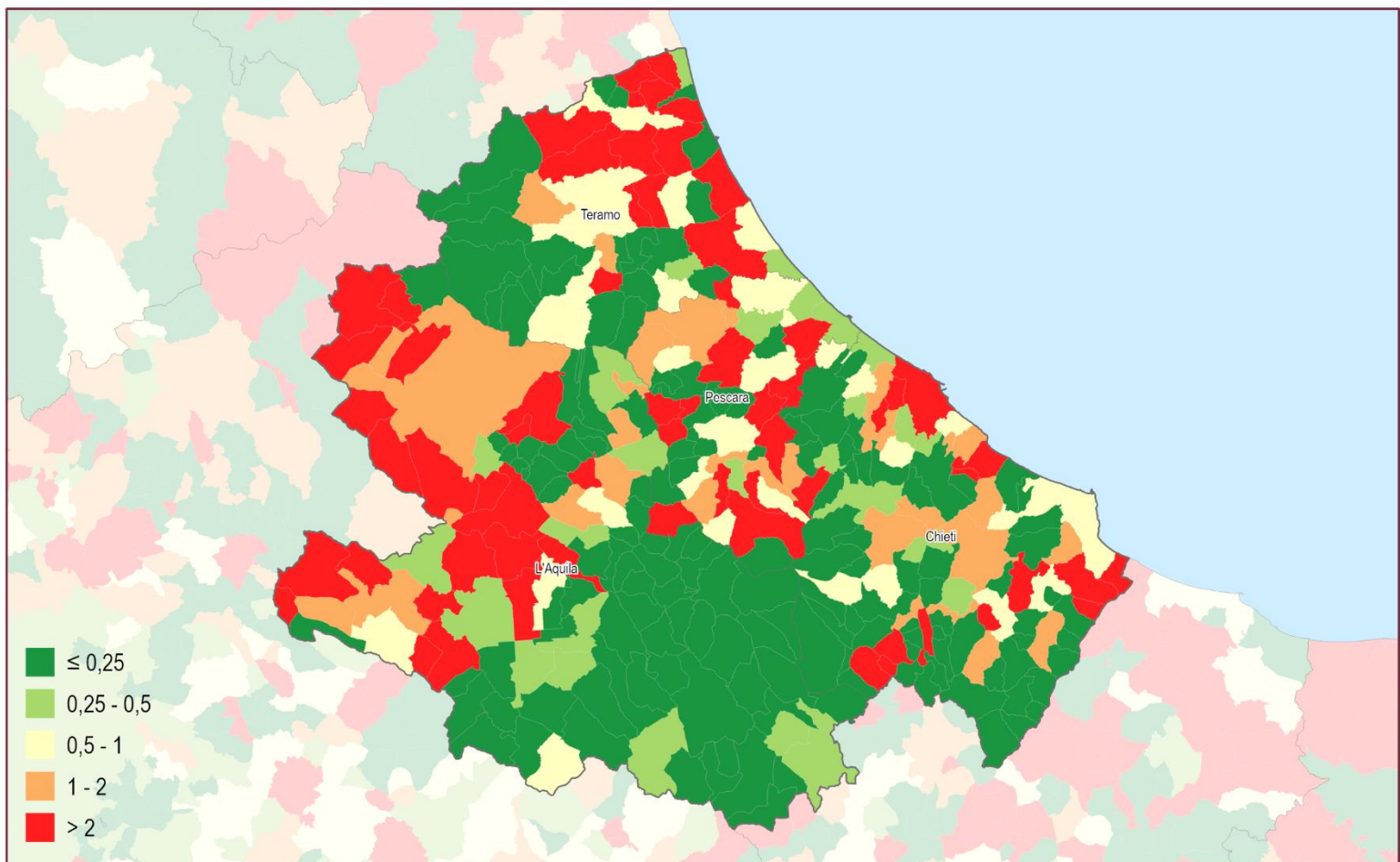
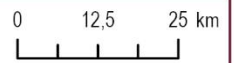

Consumo di suolo annuale netto 2021 - 2022: valore pro capite a livello comunale (m²/abitate)



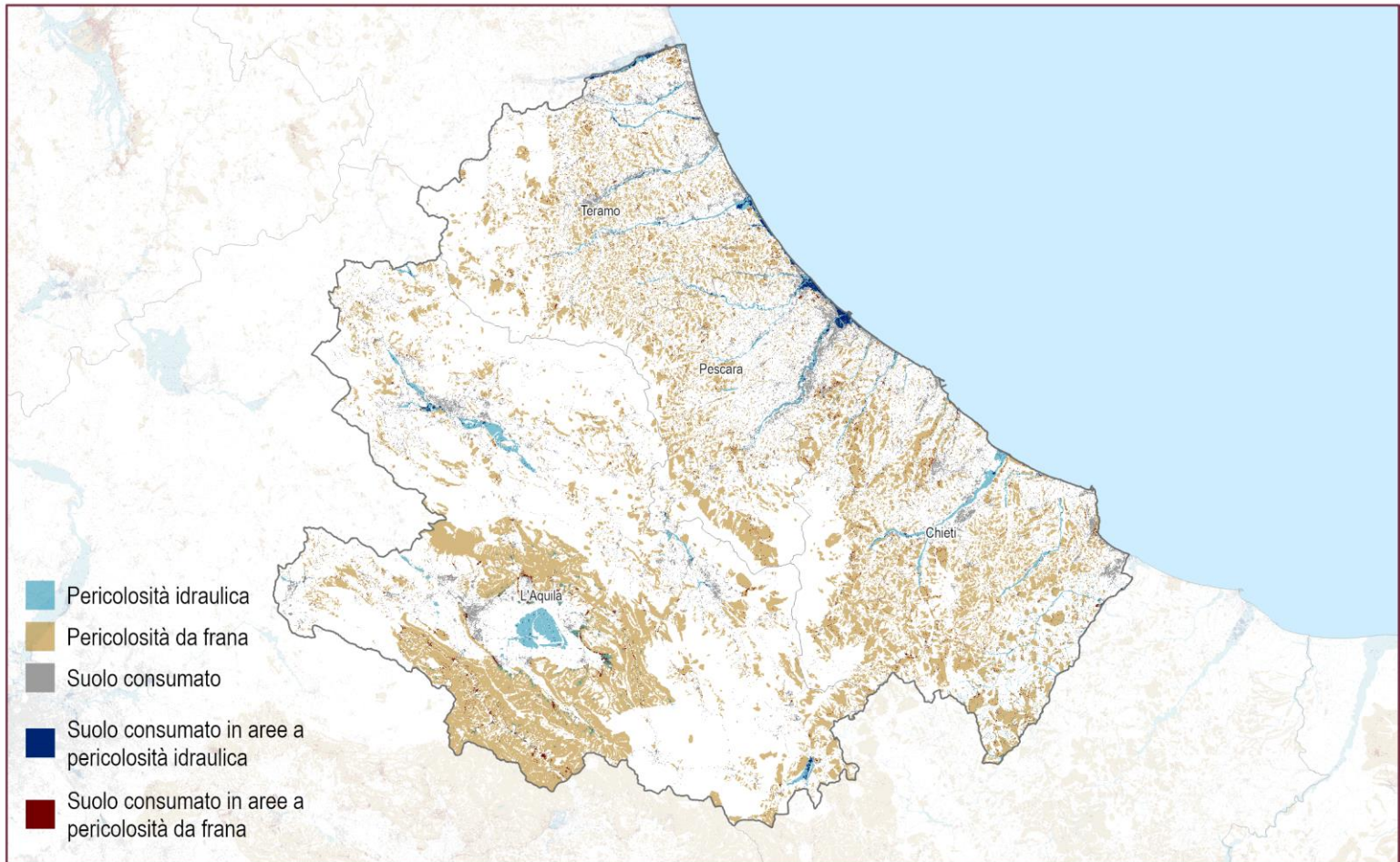

Suolo consumato 2022 in aree a pericolosità idraulica e da frana

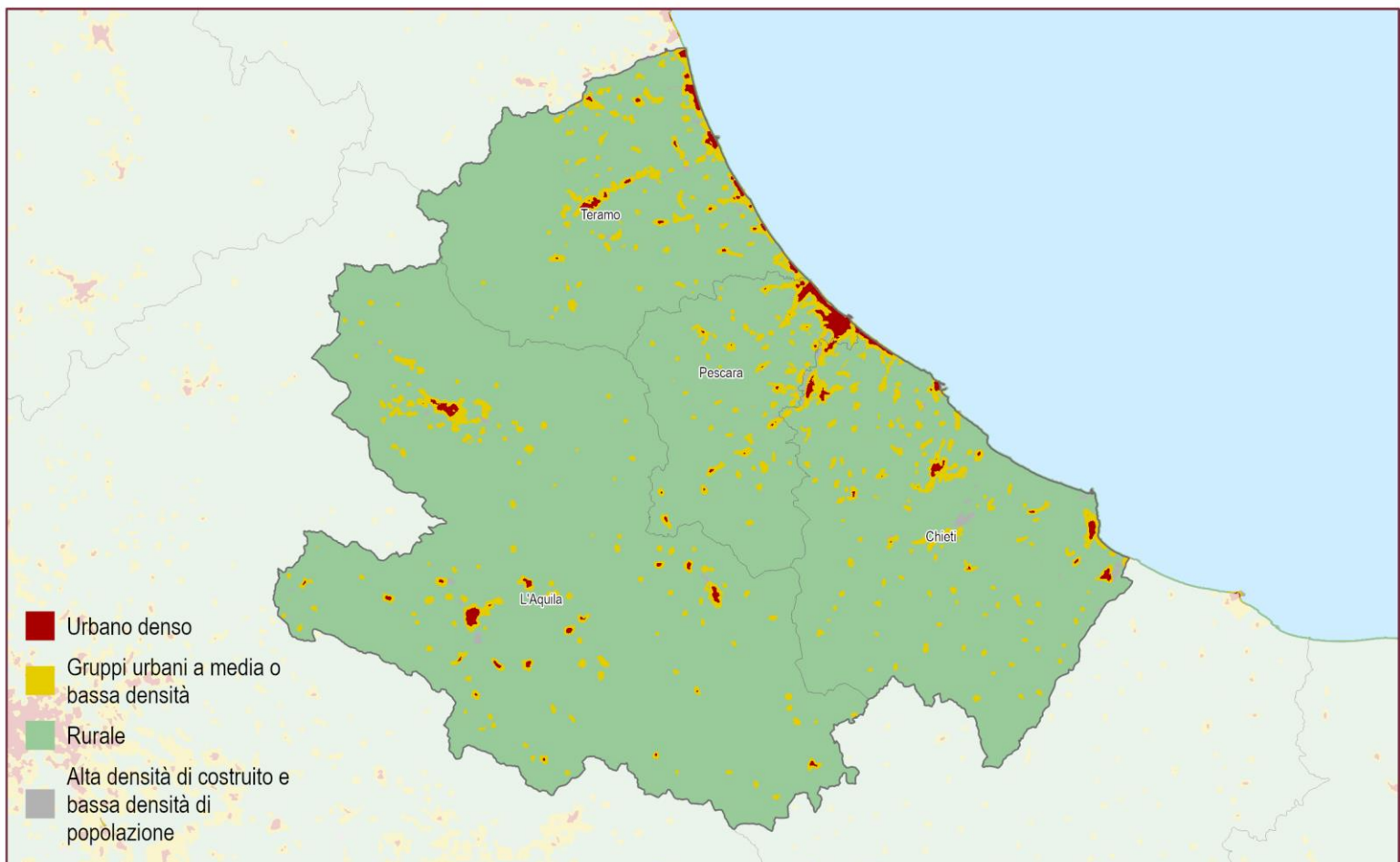
 0 12,5 25 km
 

Suolo consumato 2022: Grado di urbanizzazione

 0 12,5 25 km
 

Provincia	Suolo consumato 2022 (ha)	Suolo consumato 2022 (%)	Suolo consumato pro capite 2022 (m ² /ab)	Consumo di suolo 2021-2022 (ha)	Consumo di suolo pro-capite 2021-2022 (m ² /ab/anno)	Densità consumo di suolo 2021-2022 (m ² /ha)
Chieti	16.416	6,34	439,25	29	0,79	1,14
L'Aquila	15.772	3,13	545,82	41	1,41	0,81
Pescara	8.811	7,19	280,95	39	1,24	3,18
Teramo	13.013	6,68	434,29	40	1,33	2,04
Regione	54.012	5,00	423,31	149	1,17	1,38
ITALIA	2.151.437	7,14	364,00	7.076	1,20	2,35

Capoluoghi di Provincia	Suolo consumato 2022 (ha)	Suolo consumato 2022 (%)	Suolo consumato pro capite 2022 (m ² /ab)	Consumo di suolo 2021-2022 (ha)	Consumo di suolo pro-capite 2021-2022 (m ² /ab/anno)	Densità consumo di suolo 2021-2022 (m ² /ab)
Chieti	1.256	21,15	257,98	-1	-0,26	-2,12
L'Aquila	2.553	5,40	368,82	10	1,38	2,02
Pescara	1.762	51,51	148,06	3	0,27	9,41
Teramo	1.517	9,96	292,63	4	0,79	2,70

Comuni	Suolo consumato 2022 [ha]	Comuni	Suolo consumato 2022 [%]	Comuni	Suolo consumato pro capite 2022 [m ² /ab]
L'Aquila	2.553	Pescara	51,51	Villa Santa Lucia degli Abruzzi	3.976,92
Pescara	1.762	Montesilvano	34,27	Monteferrante	3.405,41
Teramo	1.517	San Salvo	33,62	Santo Stefano di Sessanio	3.216,52
Avezzano	1.394	Martinsicuro	32,93	Montelapiano	3.011,69
Chieti	1.256	Alba Adriatica	31,17	Cocullo	2.771,36
Vasto	1.050	San Giovanni Teatino	29,40	Calascio	2.704,51
Lanciano	929	Giulianova	23,21	Cansano	2.610,24
Ortona	882	Francavilla al Mare	22,73	San Giovanni Lipioni	2.600,00
Montesilvano	805	Chieti	21,15	San Benedetto in Perillis	2.591,84
Atessa	800	Nereto	20,62	Rocca Pia	2.441,57
Comuni	Consumo di suolo 2021-2022 [ha]	Comuni	Consumo di suolo pro capite 2021-2022 [m ² /ab/anno]	Comuni	Densità consumo di suolo 2021-2022 [m ² /ha]
Cepagatti	10	Pizzoferrato	41,92	Cepagatti	32,63
L'Aquila	10	Lentella	34,36	San Salvo	26,77
Ortona	8	Brittoli	28,57	Nereto	21,32
Cupello	8	Pretoro	23,24	Spoltore	17,76
Mosciano Sant'Angelo	7	Vicoli	22,83	Lentella	17,76
Spoltore	7	Lucoli	19,50	Cupello	16,07
Roseto degli Abruzzi	6	Cupello	16,30	Tollo	15,30
San Salvo	5	Abbateggio	15,15	Mosciano Sant'Angelo	14,02
Pizzoli	5	Capitignano	14,22	Tortoreto	13,97
Castellalto	4	Poggio Picenze	13,42	Pizzoferrato	13,31

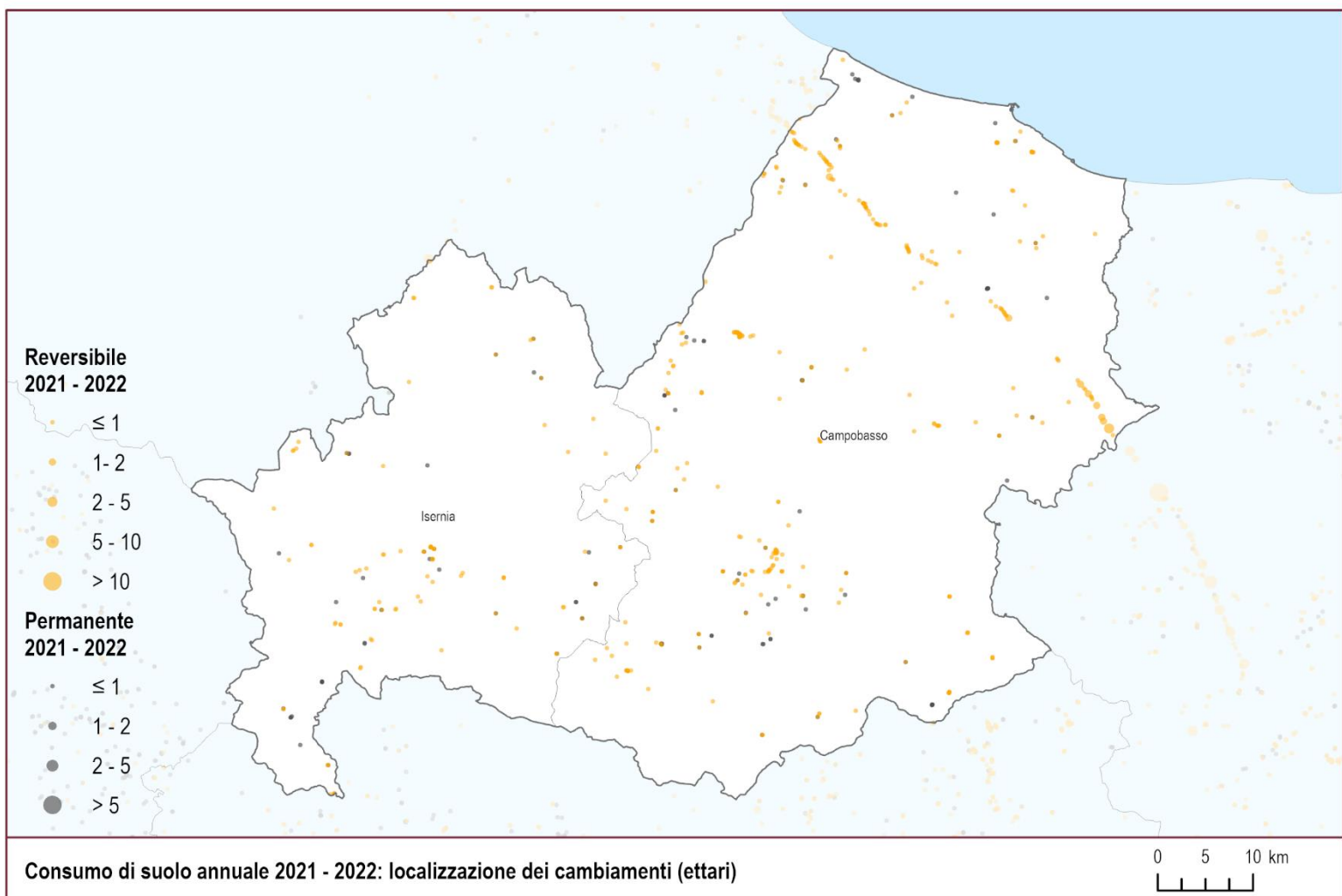
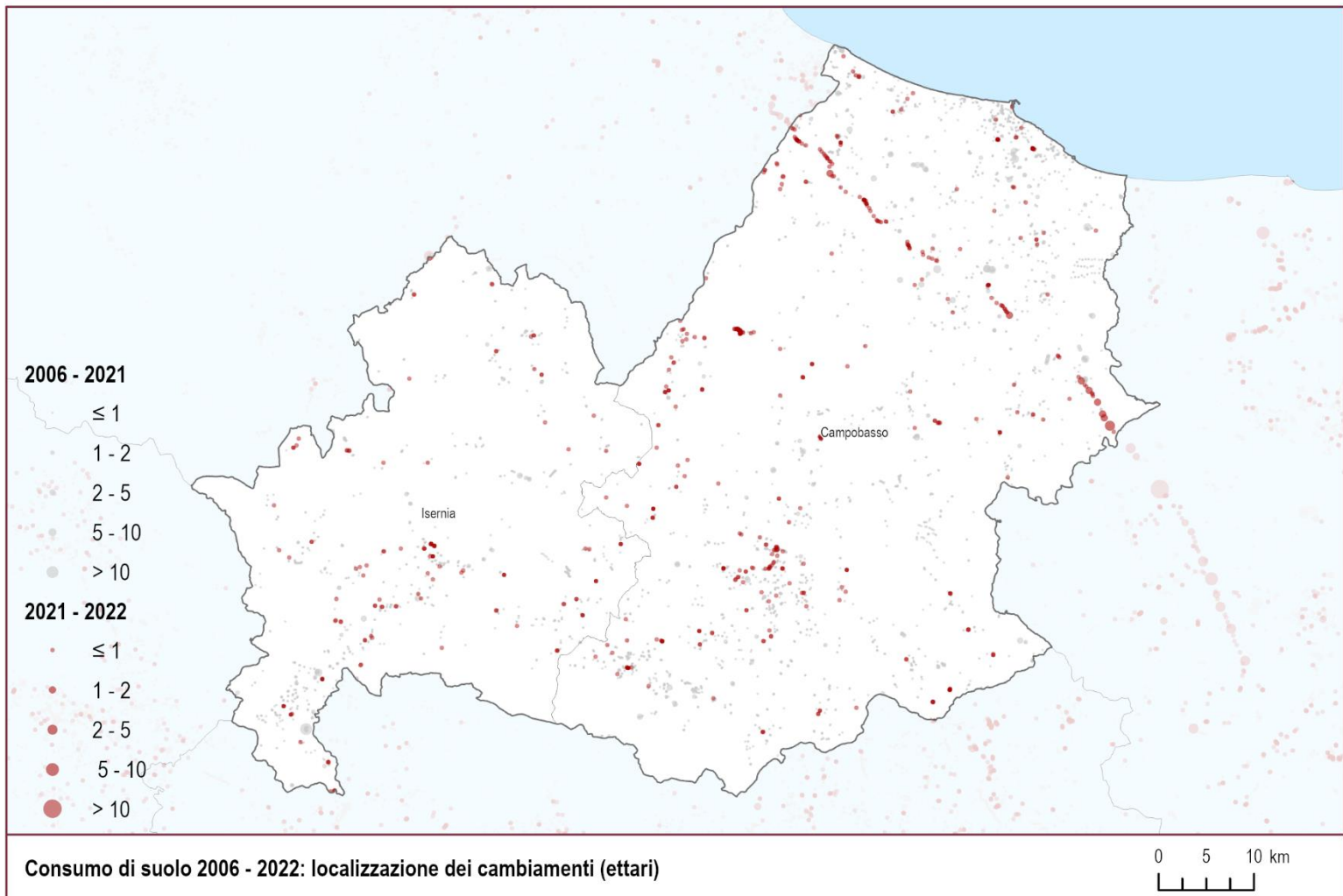

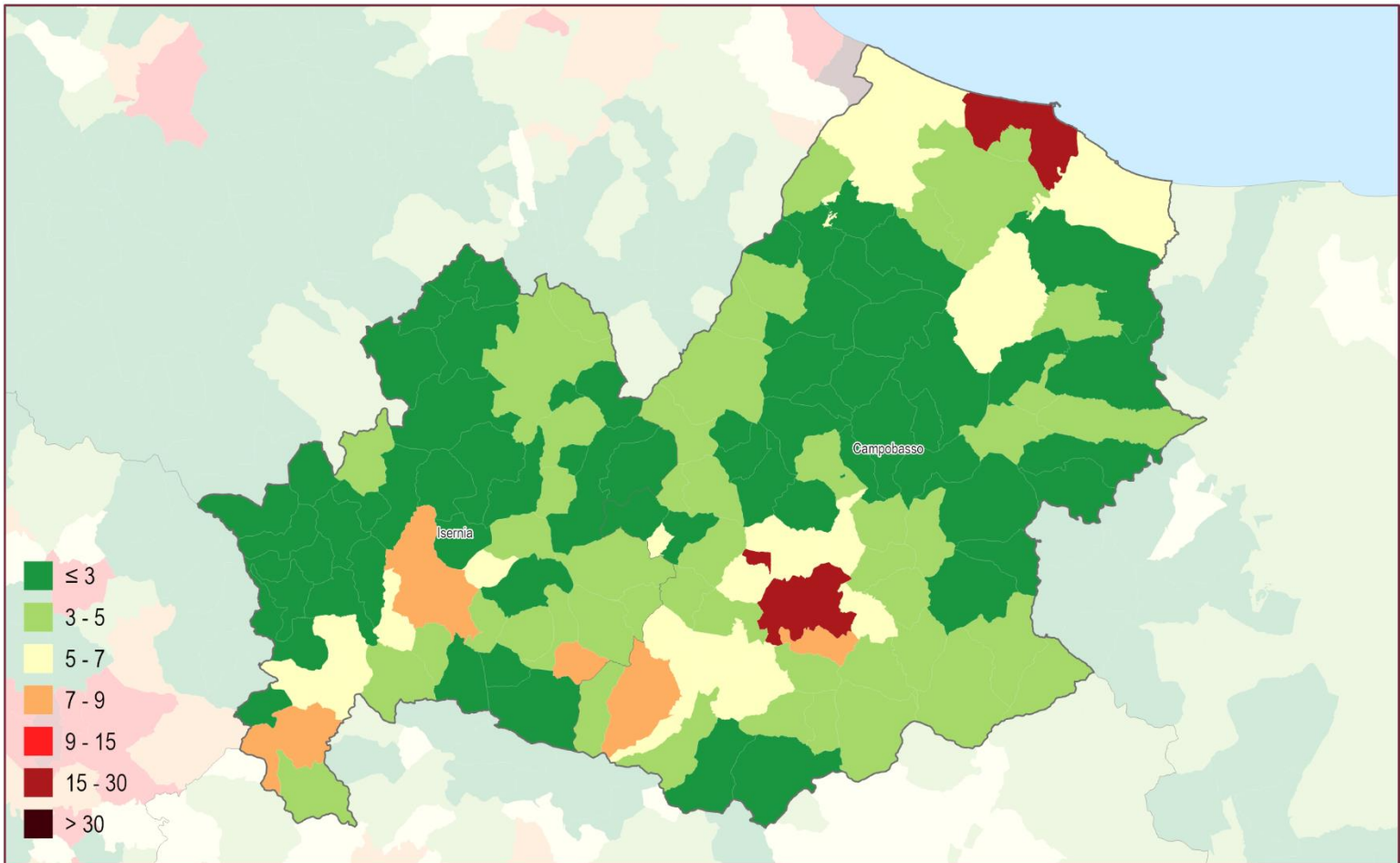

Suolo consumato 2022: percentuale sulla superficie amministrativa (%)

0 5 10 km

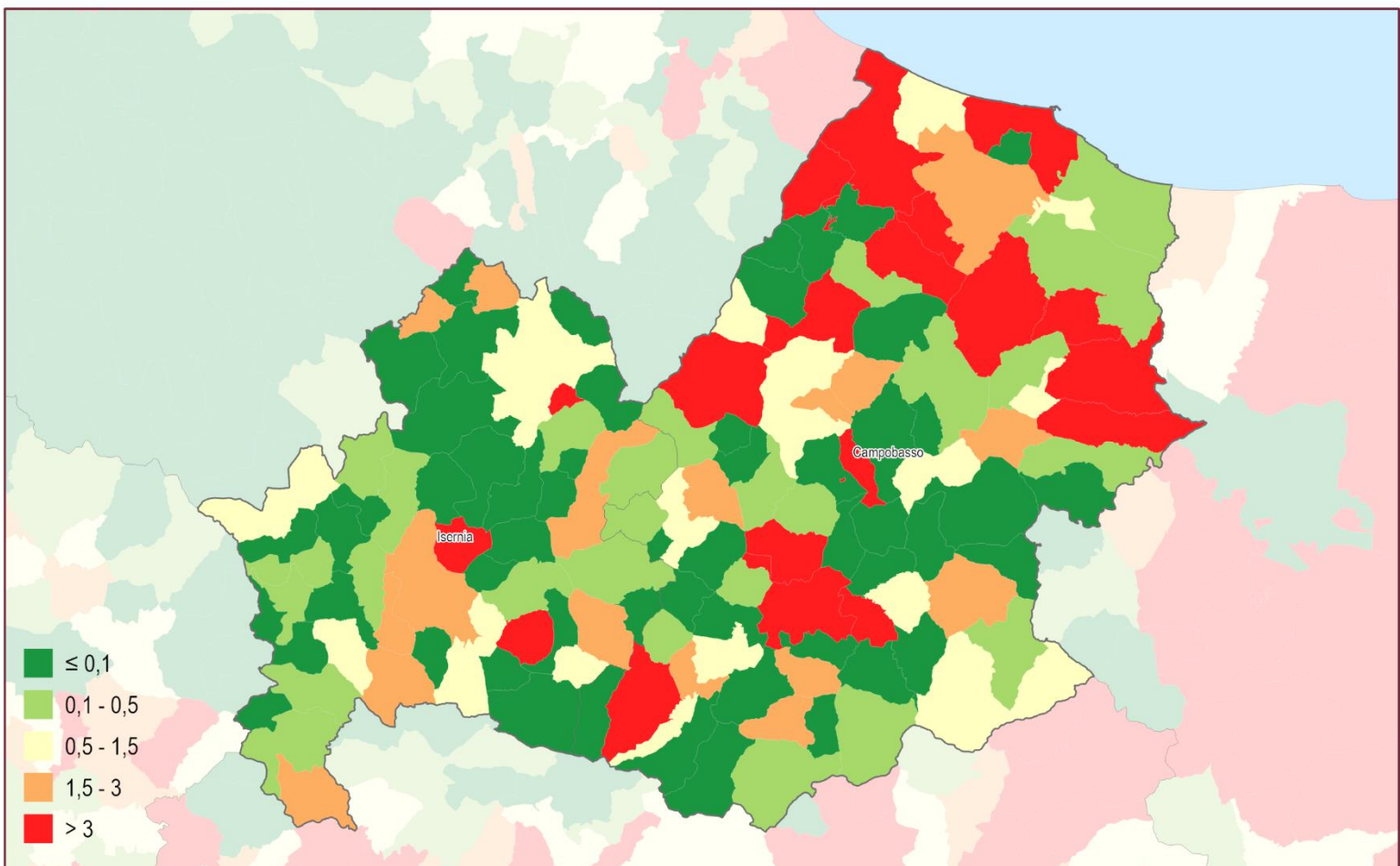
Consumo di suolo annuale netto (2021 - 2022): densità dei cambiamenti rispetto alla superficie comunale (m²/ettaro)

0 5 10 km

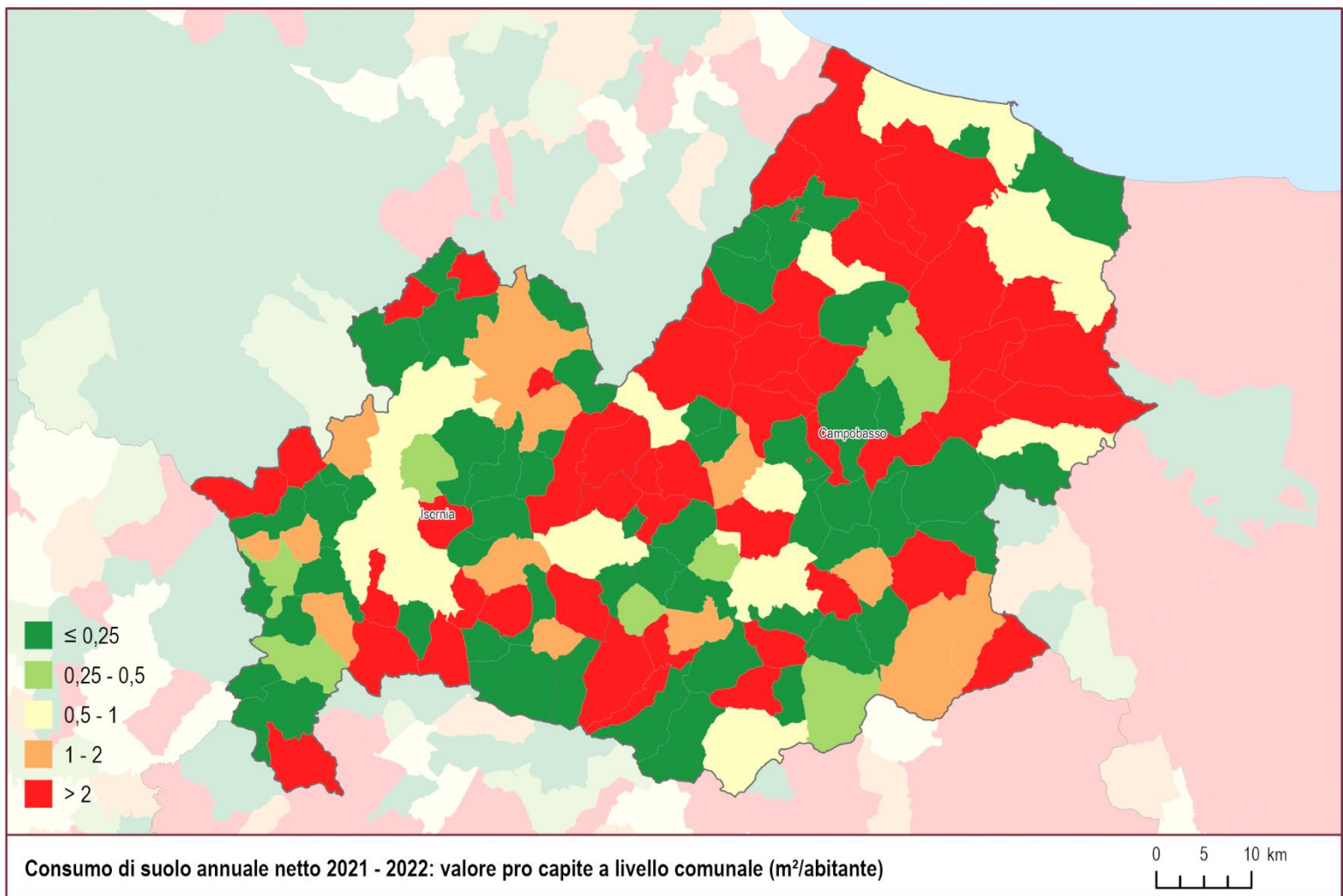
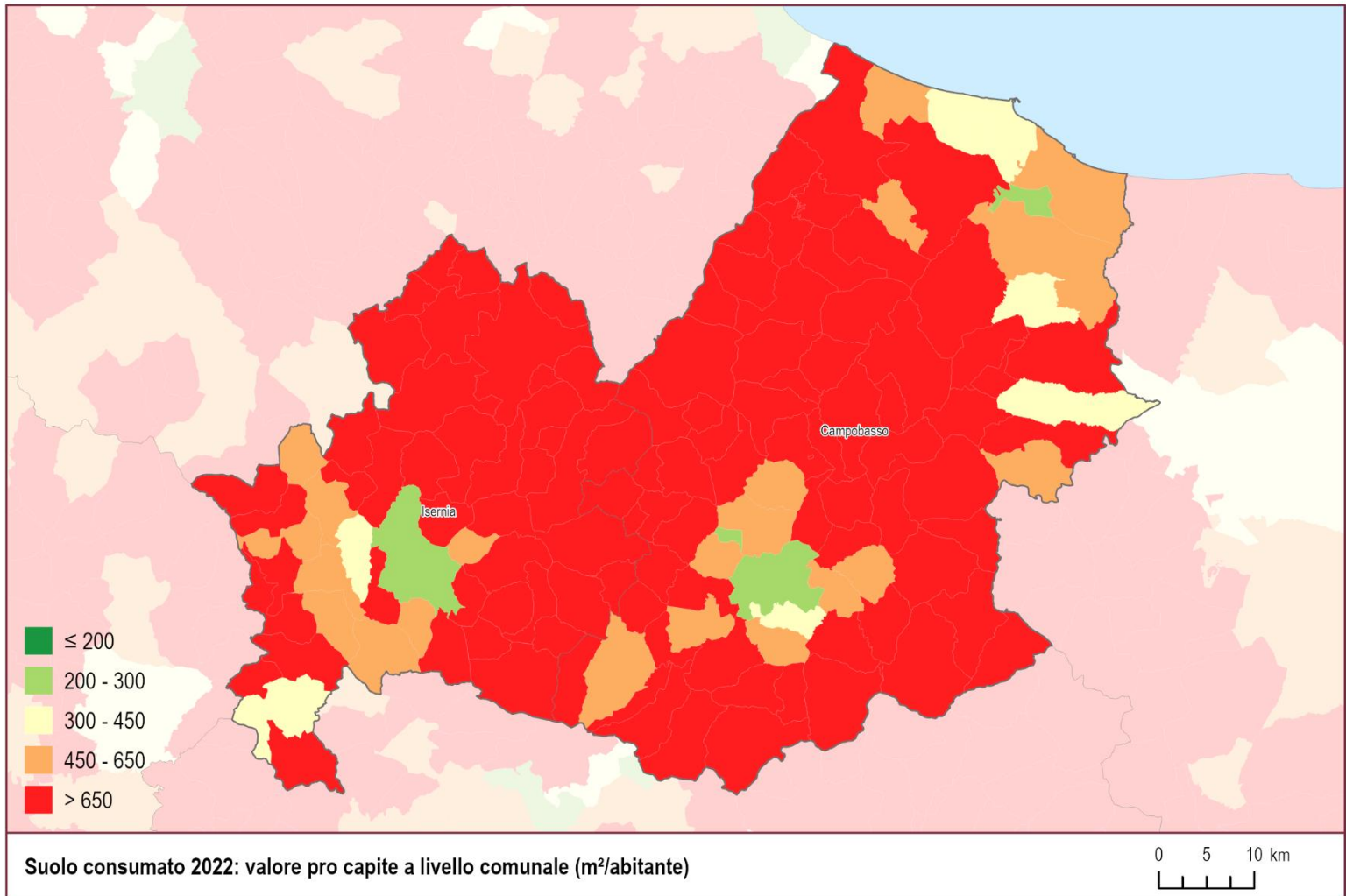

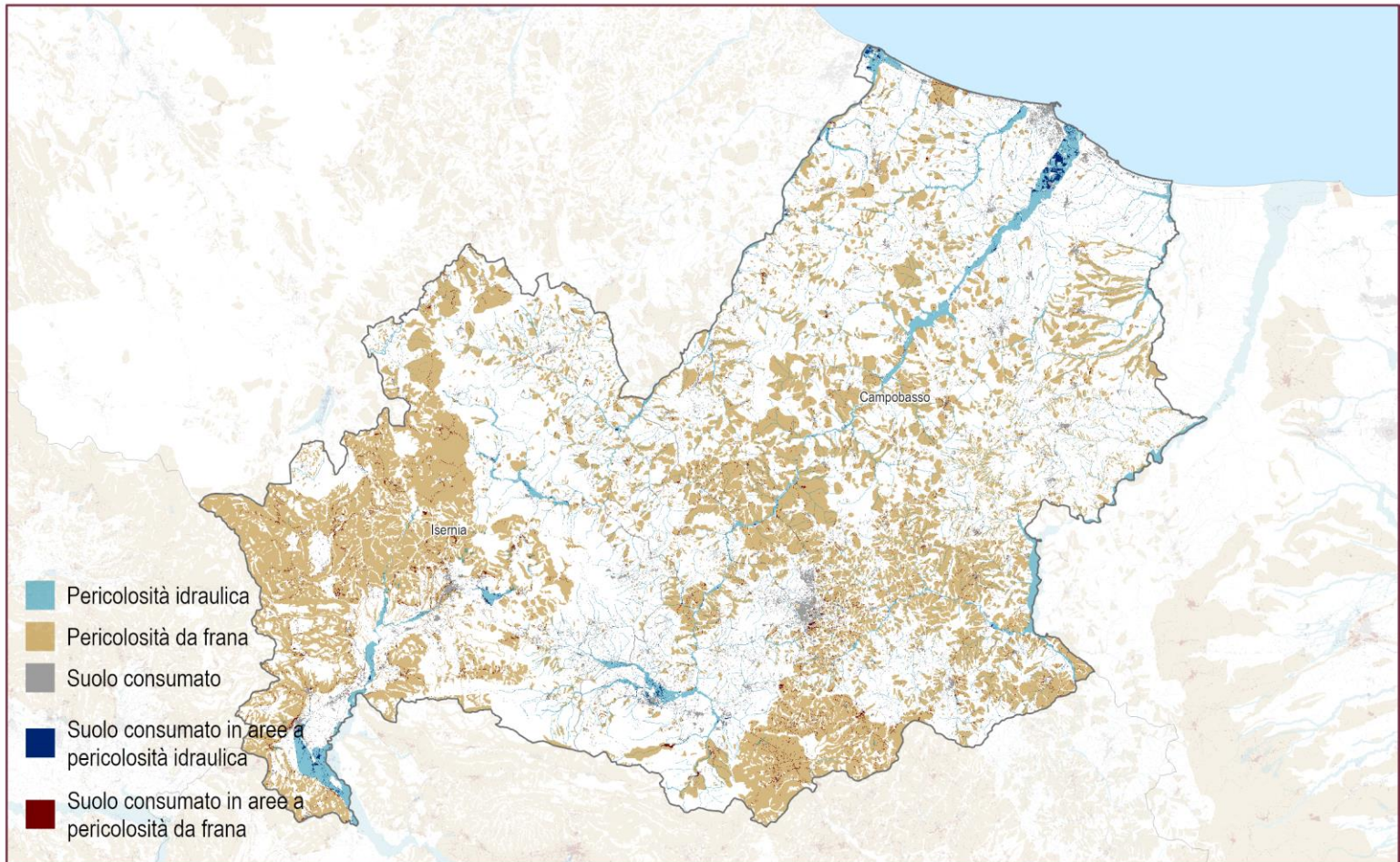

Suolo consumato 2022 in aree a pericolosità idraulica e da frana

0 5 10 km

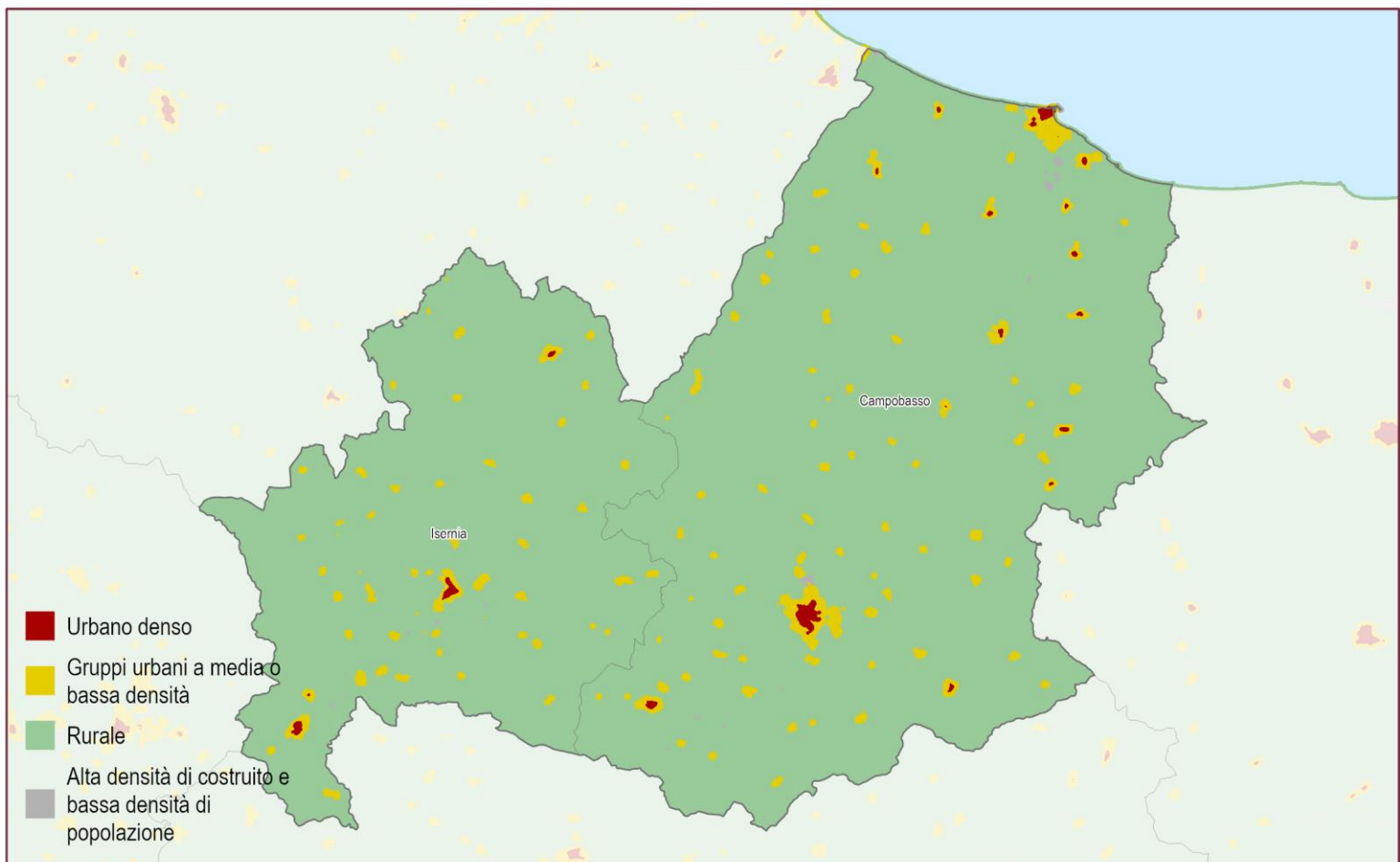

Suolo consumato 2022: Grado di urbanizzazione

0 5 10 km

Provincia	Suolo consumato 2022 (ha)	Suolo consumato 2022 (%)	Suolo consumato pro capite 2022 (m ² /ab)	Consumo di suolo 2021-2022 (ha)	Consumo di suolo pro-capite 2021-2022 (m ² /ab/anno)	Densità consumo di suolo 2021-2022 (m ² /ha)
Campobasso	12.337	4,24	583,06	69	3,28	2,38
Isernia	5.153	3,37	639,59	11	1,31	0,69
Regione	17.489	3,94	598,65	80	2,74	1,80
ITALIA	2.151.437	7,14	364,00	7.076	1,20	2,35

Capoluoghi di Provincia	Suolo consumato 2022 (ha)	Suolo consumato 2022 (%)	Suolo consumato pro capite 2022 (m ² /ab)	Consumo di suolo 2021-2022 (ha)	Consumo di suolo pro-capite 2021-2022 (m ² /ab/anno)	Densità consumo di suolo 2021-2022 (m ² /ab)
Campobasso	1.119	20,04	235,23	4	0,84	7,13
Isernia	596	8,65	287,19	1	0,54	1,63

Comuni	Suolo consumato 2022 [ha]	Comuni	Suolo consumato 2022 [%]	Comuni	Suolo consumato pro capite 2022 [m ² /ab]
Campobasso	1.119	Campobasso	20,04	Chiauci	2.533,50
Termoli	999	Termoli	18,05	Campochiaro	2.424,87
Isernia	596	Isernia	8,65	Ripabottoni	2.070,39
Montenero di Bisaccia	485	Venafro	7,96	Provvidenti	1.875,70
Larino	450	Ferrazzano	7,87	San Polo Matese	1.866,18
Bojano	407	Bojano	7,76	Montorio nei Frentani	1.847,54
Campomarino	403	Cantalupo nel Sannio	7,10	Morrone del Sannio	1.834,33
Guglionesi	375	Vinchiaturro	6,88	Monacilioni	1.792,07
Venafro	369	Pozzilli	6,84	Castelverrino	1.789,00
Agnone	341	Campodipietra	6,12	Casalciprano	1.768,94
Comuni	Consumo di suolo 2021-2022 [ha]	Comuni	Consumo di suolo pro capite 2021-2022 [m ² /ab/anno]	Comuni	Densità consumo di suolo 2021-2022 [m ² /ha]
Santa Croce di Magliano	10	Rotello	51,34	Santa Croce di Magliano	19,14
Rotello	6	Castelmauro	32,03	Montecilfone	13,59
Larino	6	Montecilfone	25,75	Ururi	10,51
Montenero di Bisaccia	5	Santa Croce di Magliano	25,32	Castelmauro	9,05
Trivento	4	Castelverrino	21,00	Rotello	8,19
Campobasso	4	Mafalda	19,78	Campobasso	7,13
Castelmauro	4	Palata	17,65	Mafalda	6,68
Ururi	3	Lupara	15,66	Ripalimosani	6,44
Montecilfone	3	Ururi	13,40	Palata	6,38
Palata	3	Pescopennataro	13,30	Larino	6,32

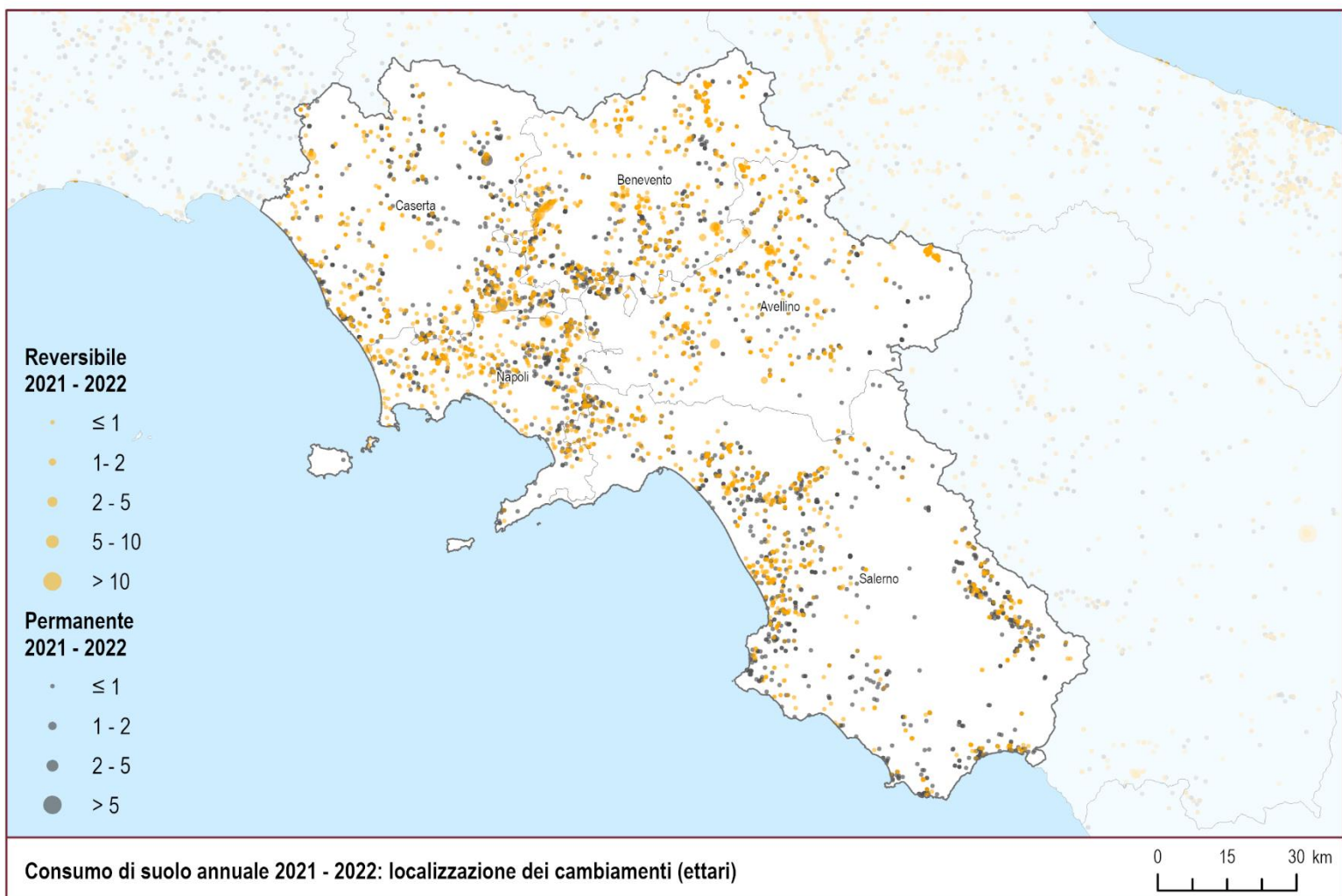
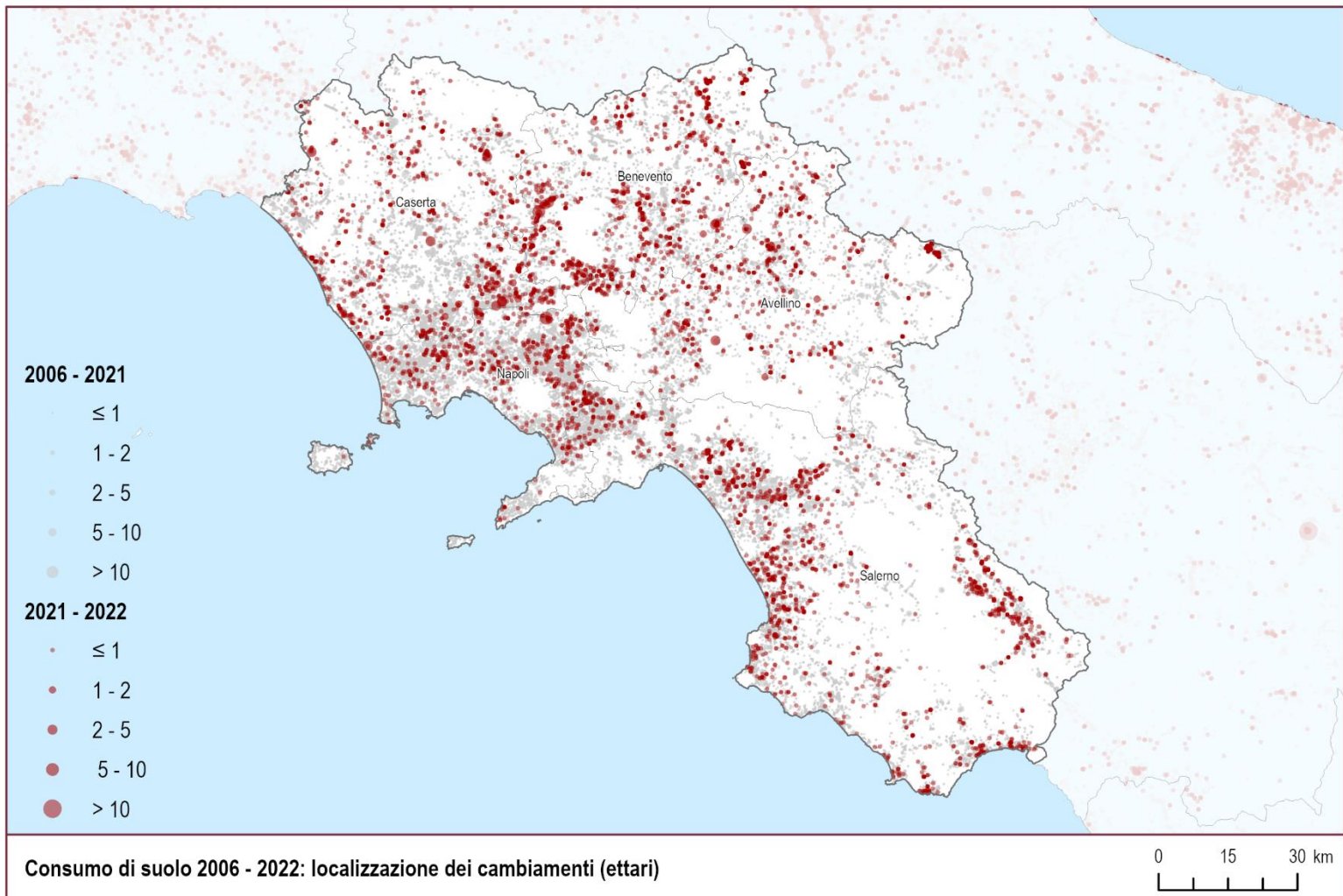

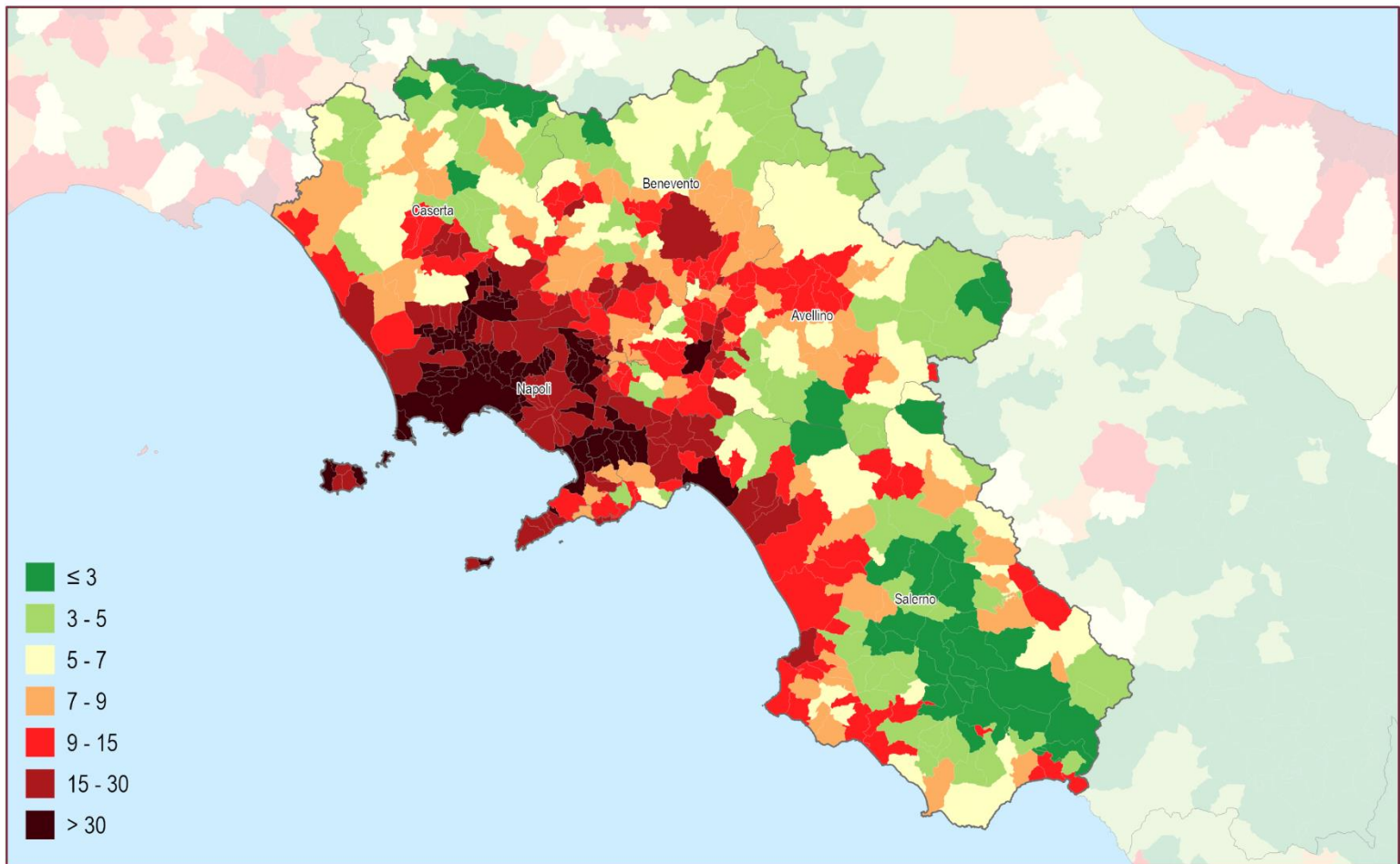

Suolo consumato 2022: percentuale sulla superficie amministrativa (%)

0 15 30 km

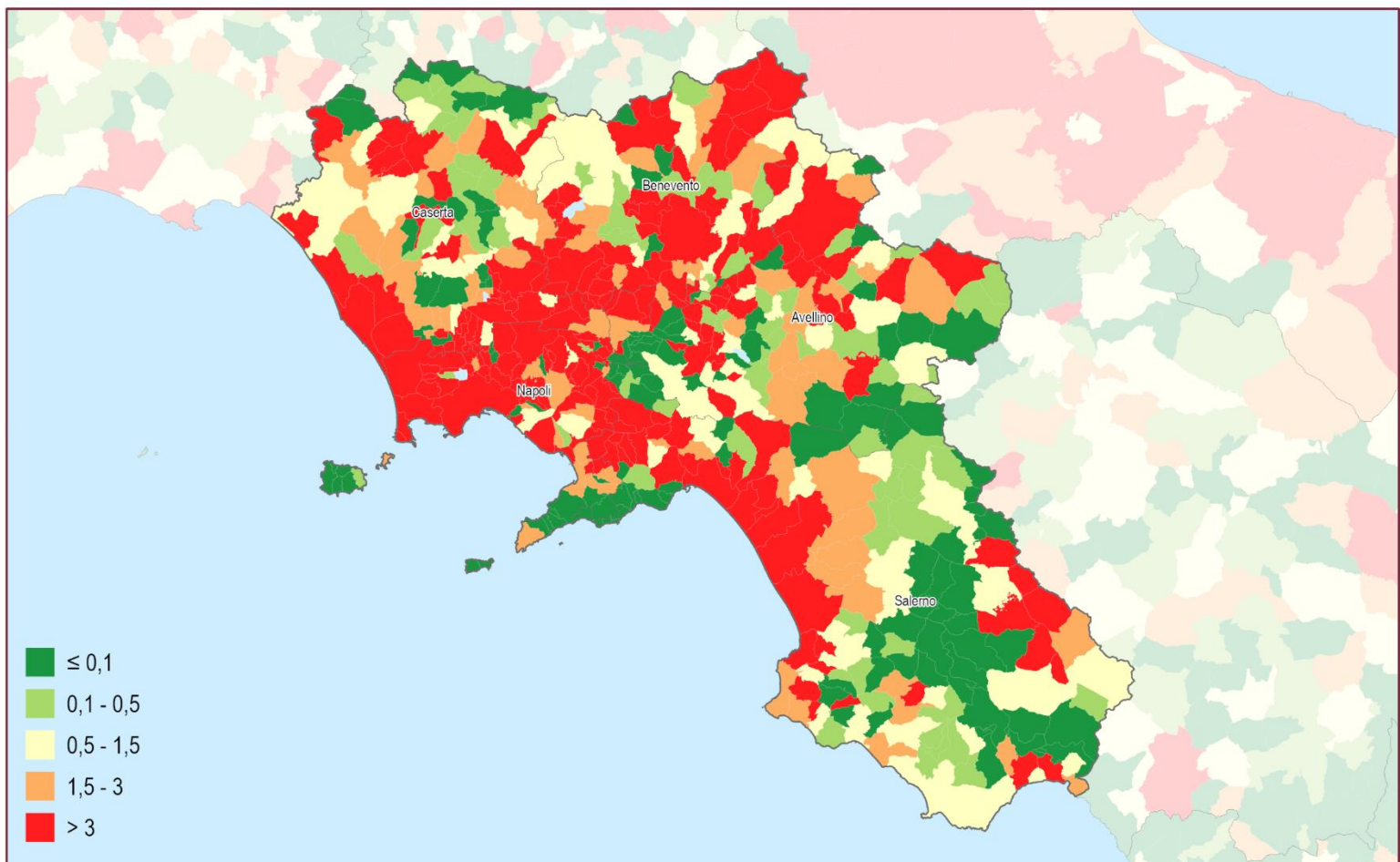

Consumo di suolo annuale netto (2021 - 2022): densità dei cambiamenti rispetto alla superficie comunale (m²/ettaro)

0 15 30 km

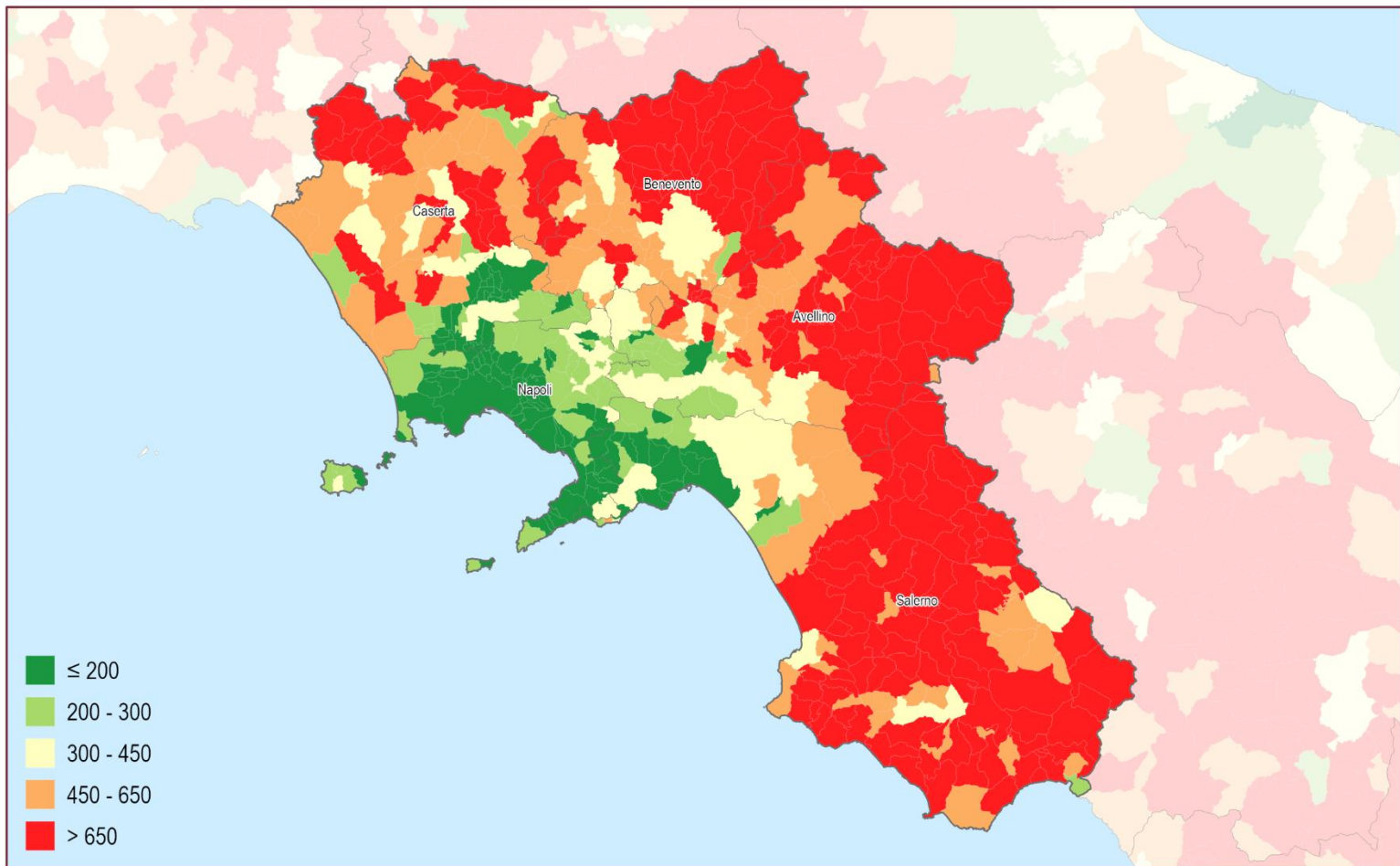

Suolo consumato 2022: valore pro capite a livello comunale (m²/abitate)

0 15 30 km

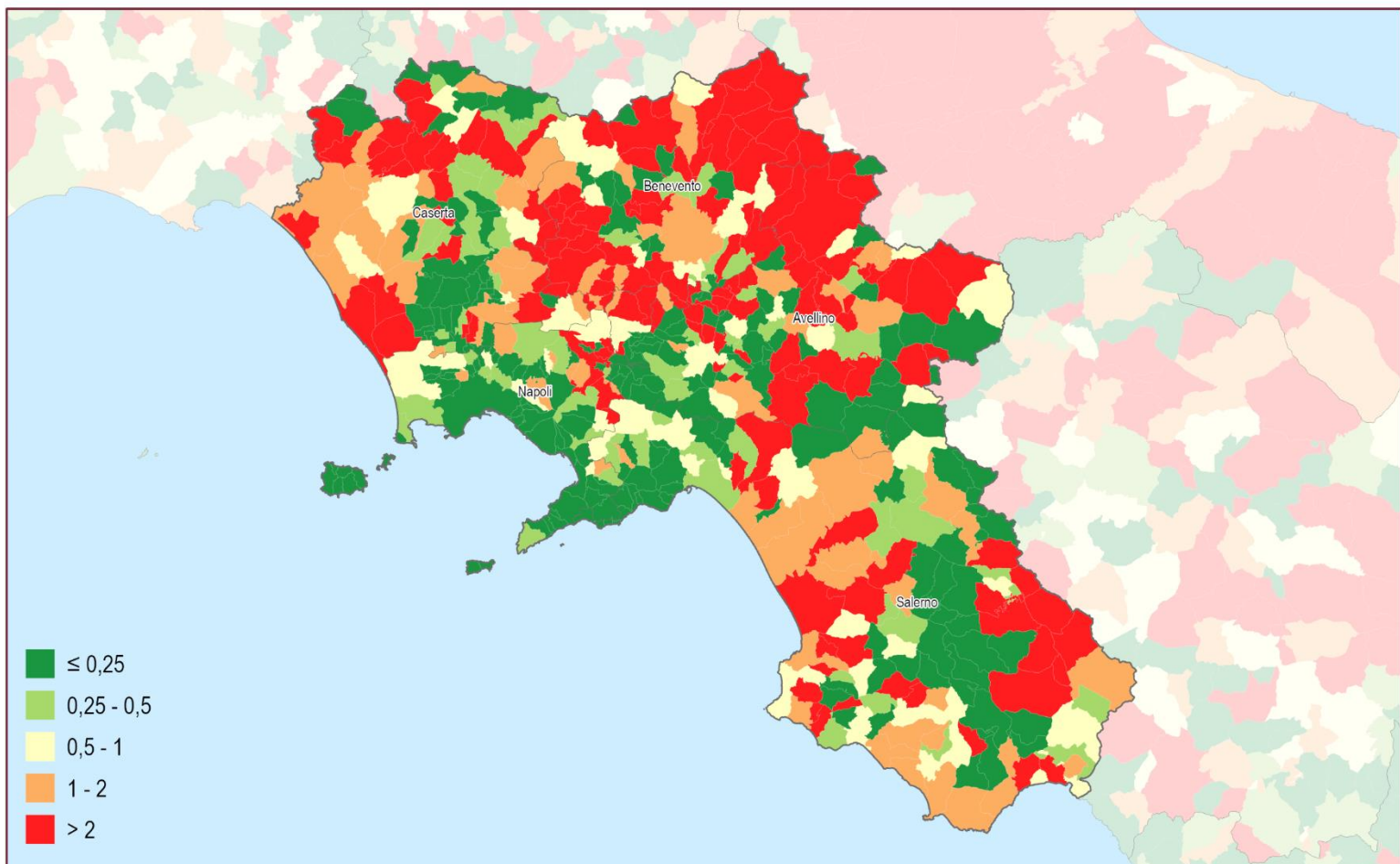

Consumo di suolo annuale netto 2021 - 2022: valore pro capite a livello comunale (m²/abitate)

0 15 30 km

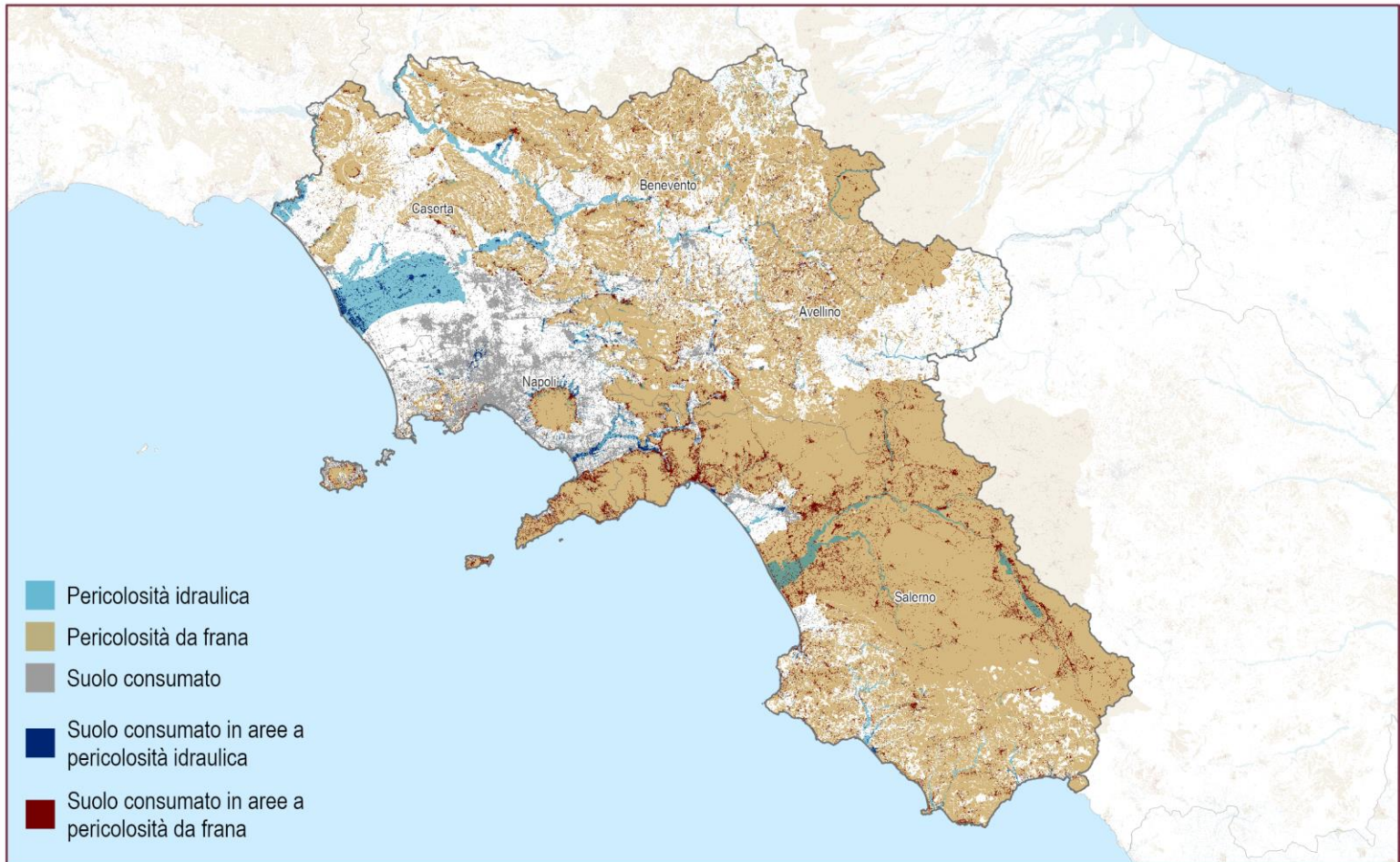

Suolo consumato 2022 in aree a pericolosità idraulica e da frana

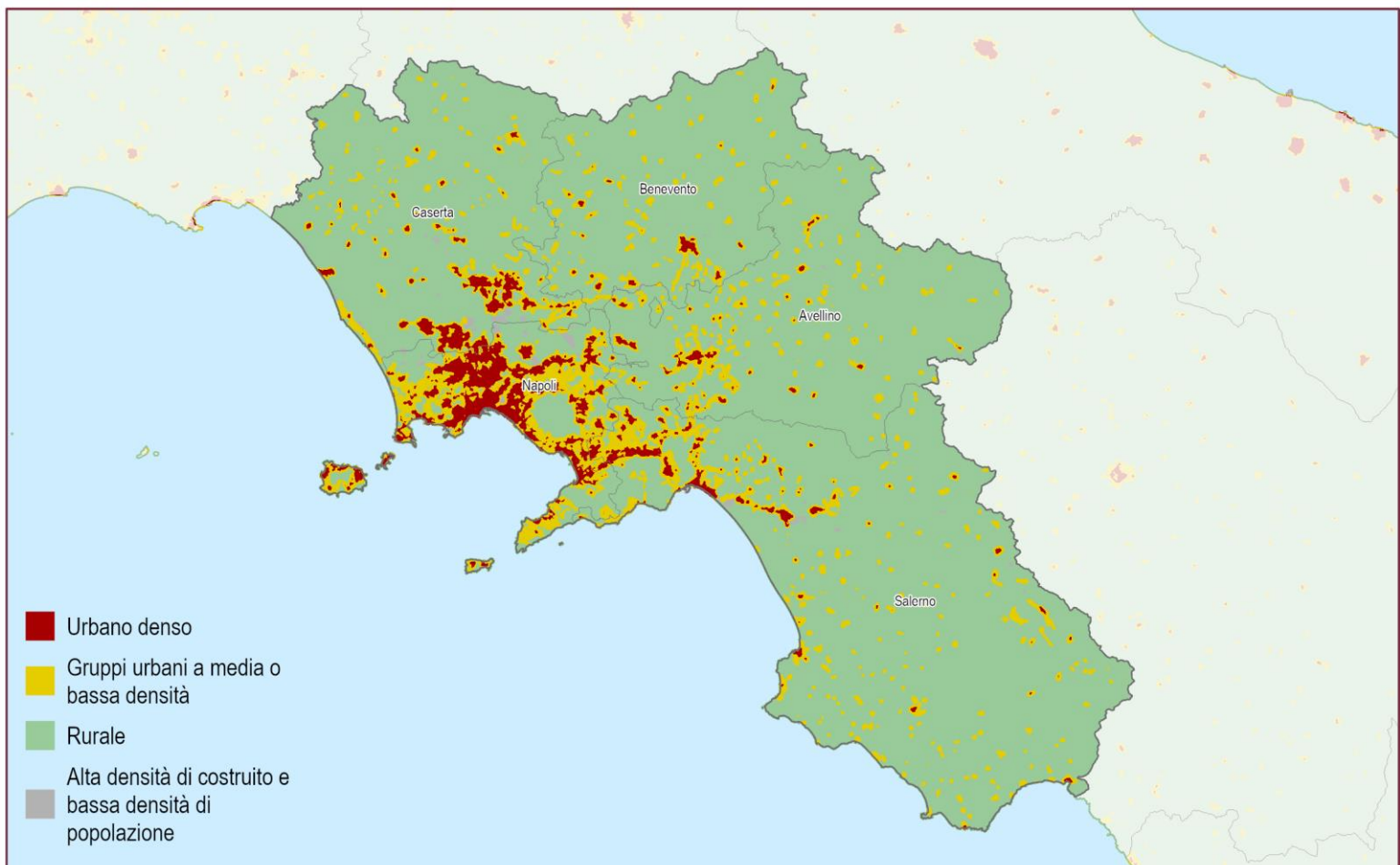
 0 15 30 km
 

Suolo consumato 2022: Grado di urbanizzazione

 0 15 30 km
 

Provincia	Suolo consumato 2022 (ha)	Suolo consumato 2022 (%)	Suolo consumato pro capite 2022 (m2/ab)	Consumo di suolo 2021-2022 (ha)	Consumo di suolo pro-capite 2021-2022 (m2/ab/anno)	Densità consumo di suolo 2021-2022 (m2/ha)
Avellino	20.529	7,36	511,37	79	1,96	2,82
Benevento	15.134	7,31	570,99	134	5,04	6,46
Caserta	27.478	10,40	303,61	130	1,44	4,93
Napoli	40.751	34,71	136,37	105	0,35	8,95
Salerno	39.128	7,95	367,57	109	1,03	2,22
Regione	143.020	10,52	254,28	557	0,99	4,09
ITALIA	2.151.437	7,14	364,00	7.076	1,20	2,35

Capoluoghi di Provincia	Suolo consumato 2022 (ha)	Suolo consumato 2022 (%)	Suolo consumato pro capite 2022 (m2/ab)	Consumo di suolo 2021-2022 (ha)	Consumo di suolo pro-capite 2021-2022 (m2/ab/anno)	Densità consumo di suolo 2021-2022 (m2/ab)
Avellino	962	31,65	183,27	3	0,55	9,57
Benevento	2.033	15,61	357,14	10	1,80	7,85
Caserta	1.353	25,13	185,27	10	1,39	18,89
Napoli	7.509	63,39	81,52	5	0,06	4,38
Salerno	2.050	34,42	159,95	4	0,31	6,68

Comuni	Suolo consumato 2022 [ha]	Comuni	Suolo consumato 2022 [%]	Comuni	Suolo consumato pro capite 2022 [m ² /ab]
Napoli	7.509	Casavatore	91,43	Conza della Campania	2.202,57
Giugliano in Campania	2.480	Arzano	83,48	Ciorlano	2.125,27
Salerno	2.050	Melito di Napoli	81,30	Cairano	1.946,91
Benevento	2.033	Cardito	73,72	Romagnano al Monte	1.941,87
Eboli	1.700	Torre Annunziata	72,06	Montaguto	1.884,00
Castel Volturno	1.525	Frattaminore	71,93	Morra De Sanctis	1.866,73
Pozzuoli	1.462	Casoria	70,83	Castelfranco in Miscano	1.861,66
Capaccio Paestum	1.457	Frattamaggiore	70,57	Campora	1.796,00
Caserta	1.353	Portici	68,99	Ginestra degli Schiavoni	1.722,30
Nola	1.347	Mugnano di Napoli	67,13	Sant'Arcangelo Trimonte	1.712,08
Comuni	Consumo di suolo 2021-2022 [ha]	Comuni	Consumo di suolo pro capite 2021-2022 [m ² /ab/anno]	Comuni	Densità consumo di suolo 2021-2022 [m ² /ha]
Maddaloni	20	Sant'Arcangelo Trimonte	62,71	Telese Terme	169,35
Nola	18	Salza Irpina	61,83	Salza Irpina	90,61
Telese Terme	17	Santa Croce del Sannio	41,61	Mugnano di Napoli	82,95
Apice	12	Melizzano	41,30	Portico di Caserta	72,97
Grottaminarda	11	Casalbore	36,32	Amorosi	57,82
Giugliano in Campania	11	Baselice	31,97	Maddaloni	55,42
Benevento	10	Rocca San Felice	26,60	Frattamaggiore	51,99
Capaccio Paestum	10	Amorosi	24,46	Striano	50,56
Caserta	10	Lacedonia	23,01	Nola	46,17
Alife	9	Apice	22,30	Gricignano di Aversa	43,57

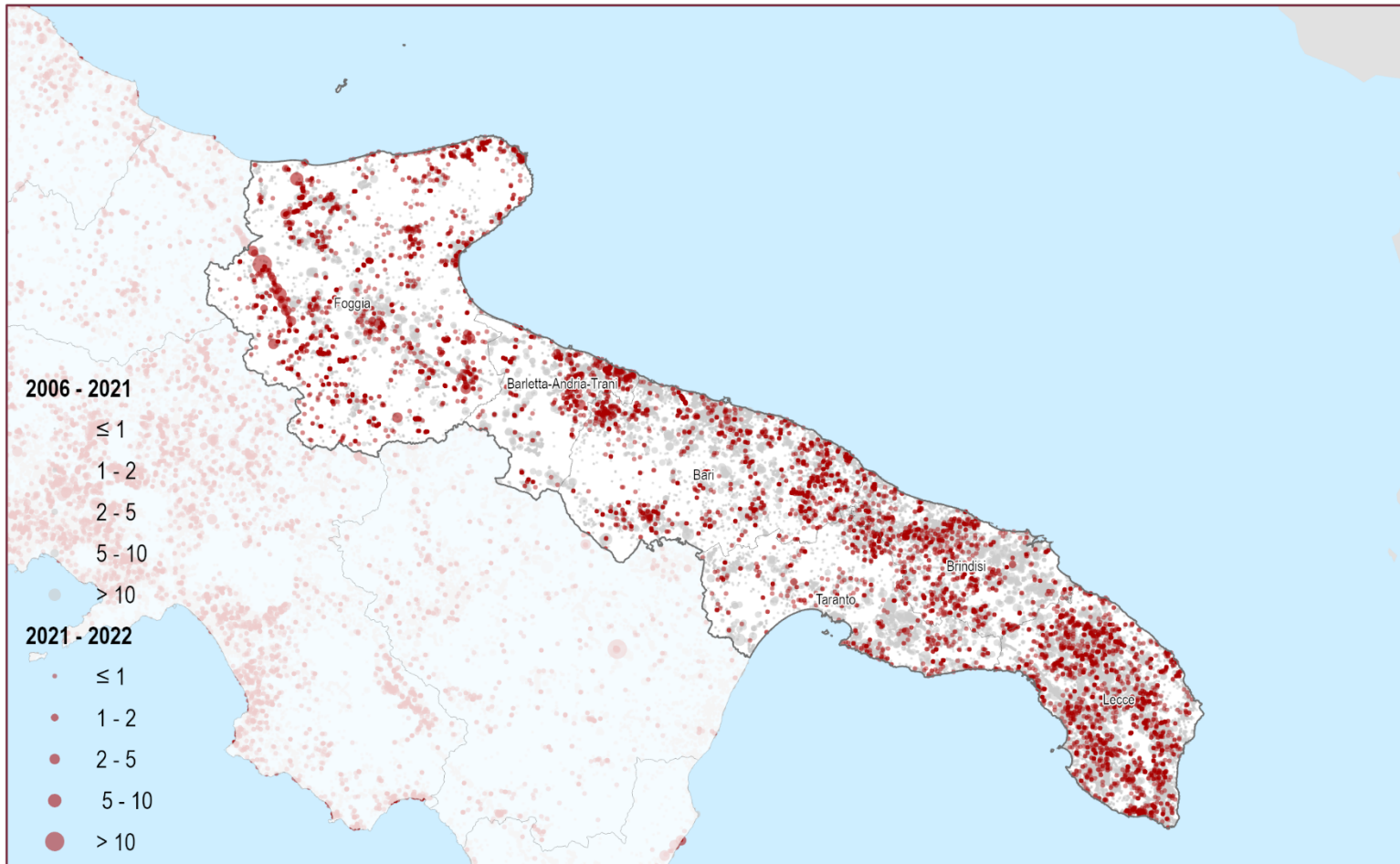

Consumo di suolo 2006 - 2022: localizzazione dei cambiamenti (ettari)

0 20 40 km

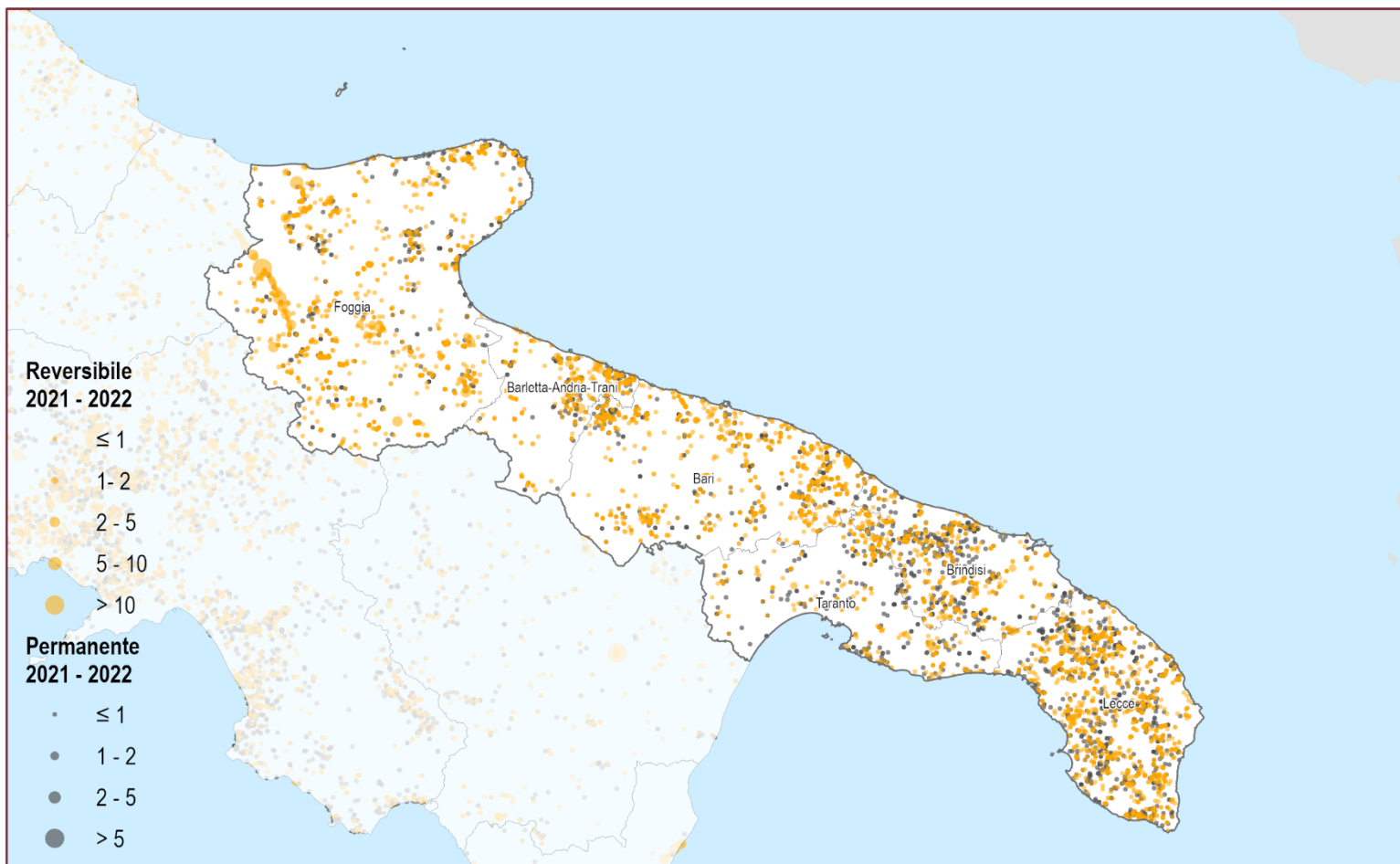

Consumo di suolo annuale 2021 - 2022: localizzazione dei cambiamenti (ettari)

0 20 40 km

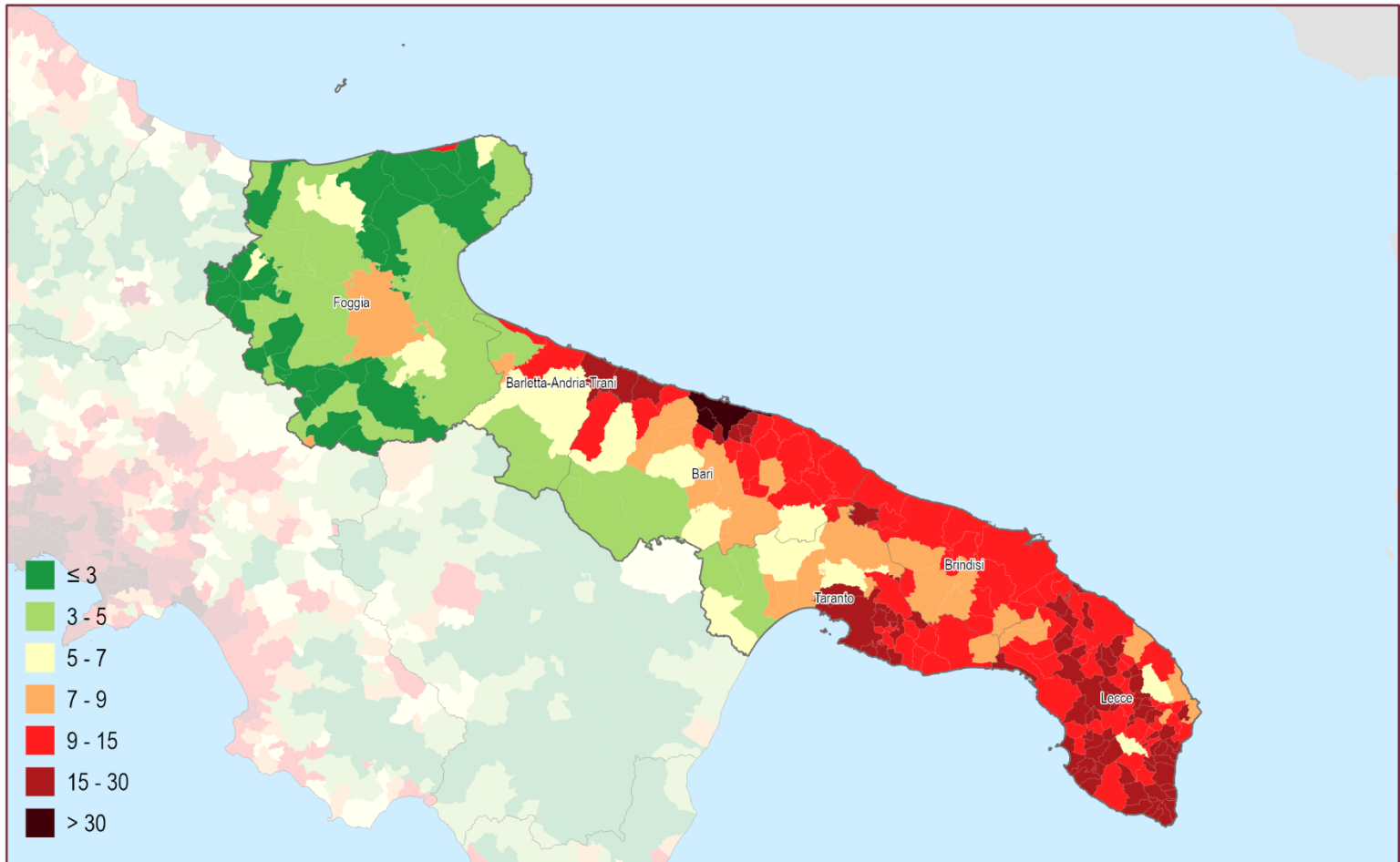

Suolo consumato 2022: percentuale sulla superficie amministrativa (%)

0 20 40 km

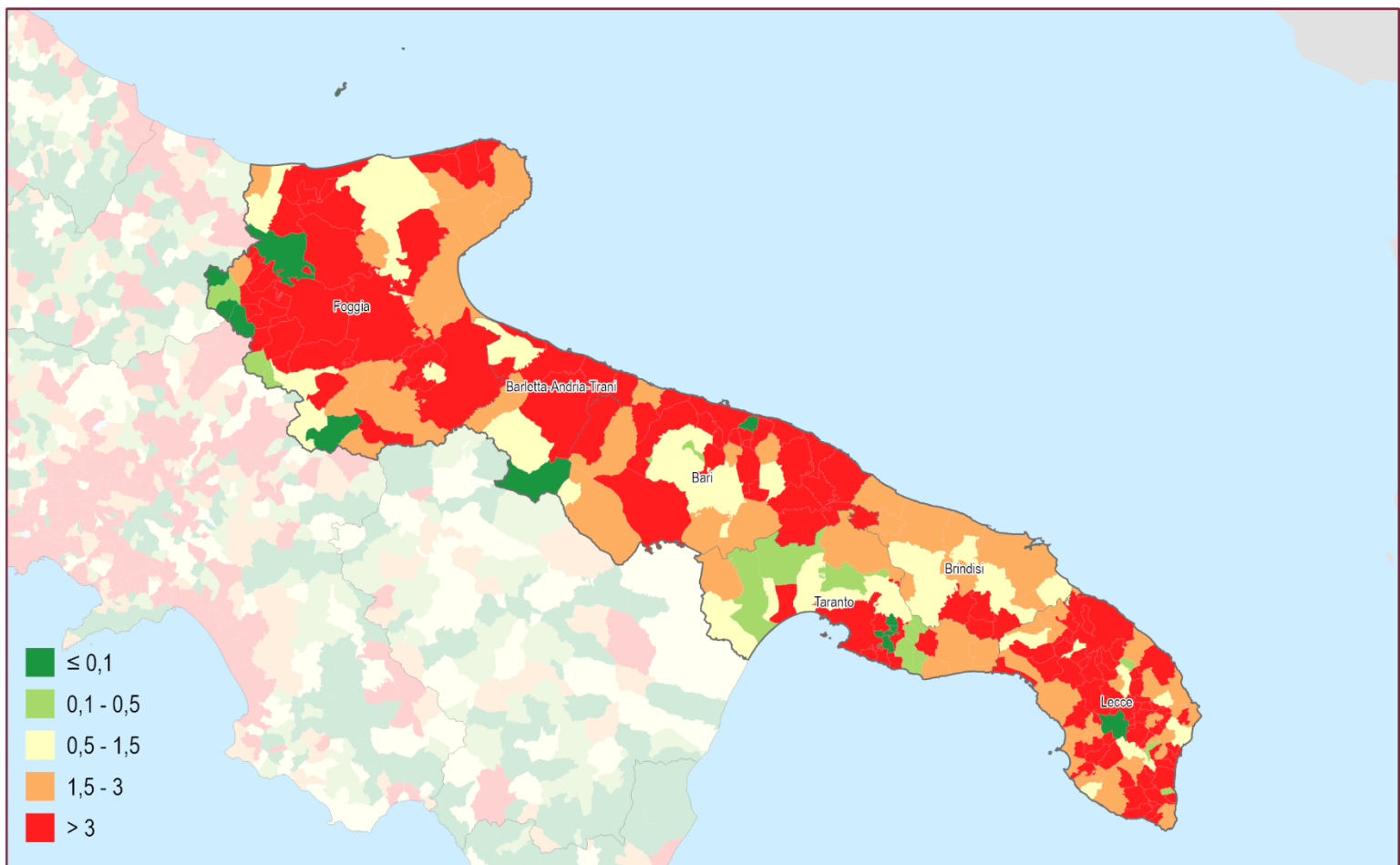
Consumo di suolo annuale netto (2021 - 2022): densità dei cambiamenti rispetto alla superficie comunale (m²/ettaro)

0 20 40 km



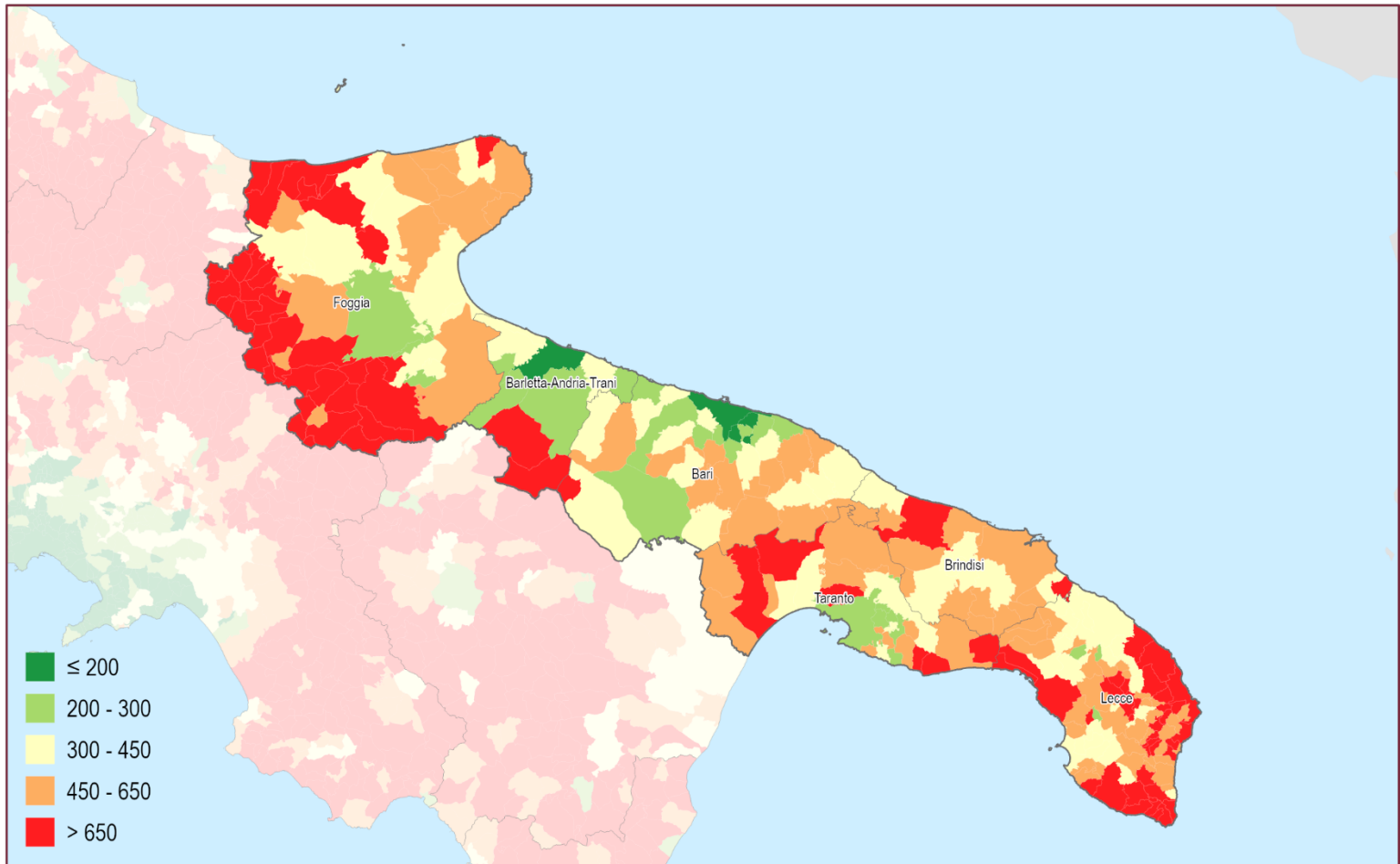

Suolo consumato 2022: valore pro capite a livello comunale (m²/abitante)

0 20 40 km

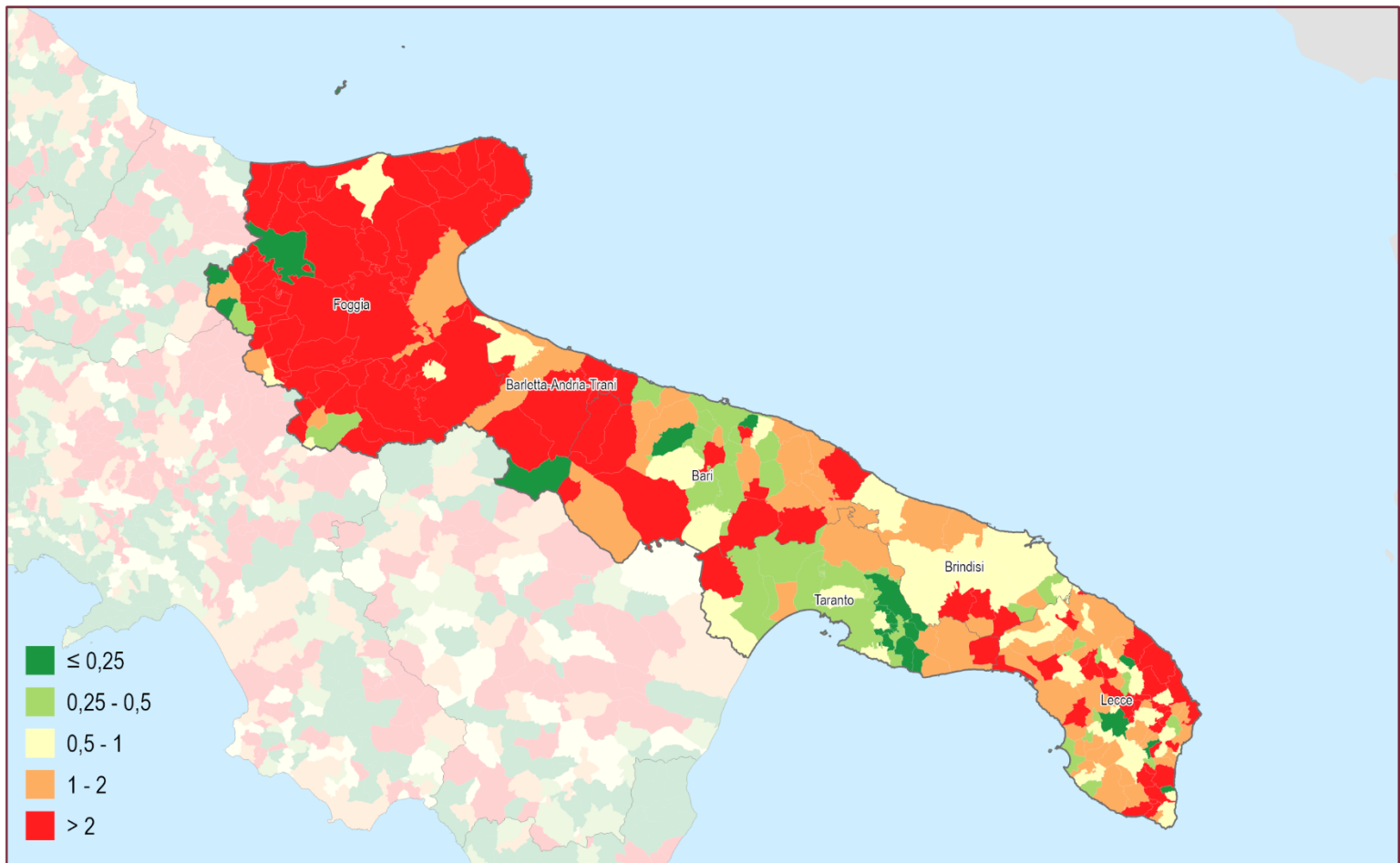
Consumo di suolo annuale netto 2021 - 2022: valore pro capite a livello comunale (m²/abitante)

0 20 40 km



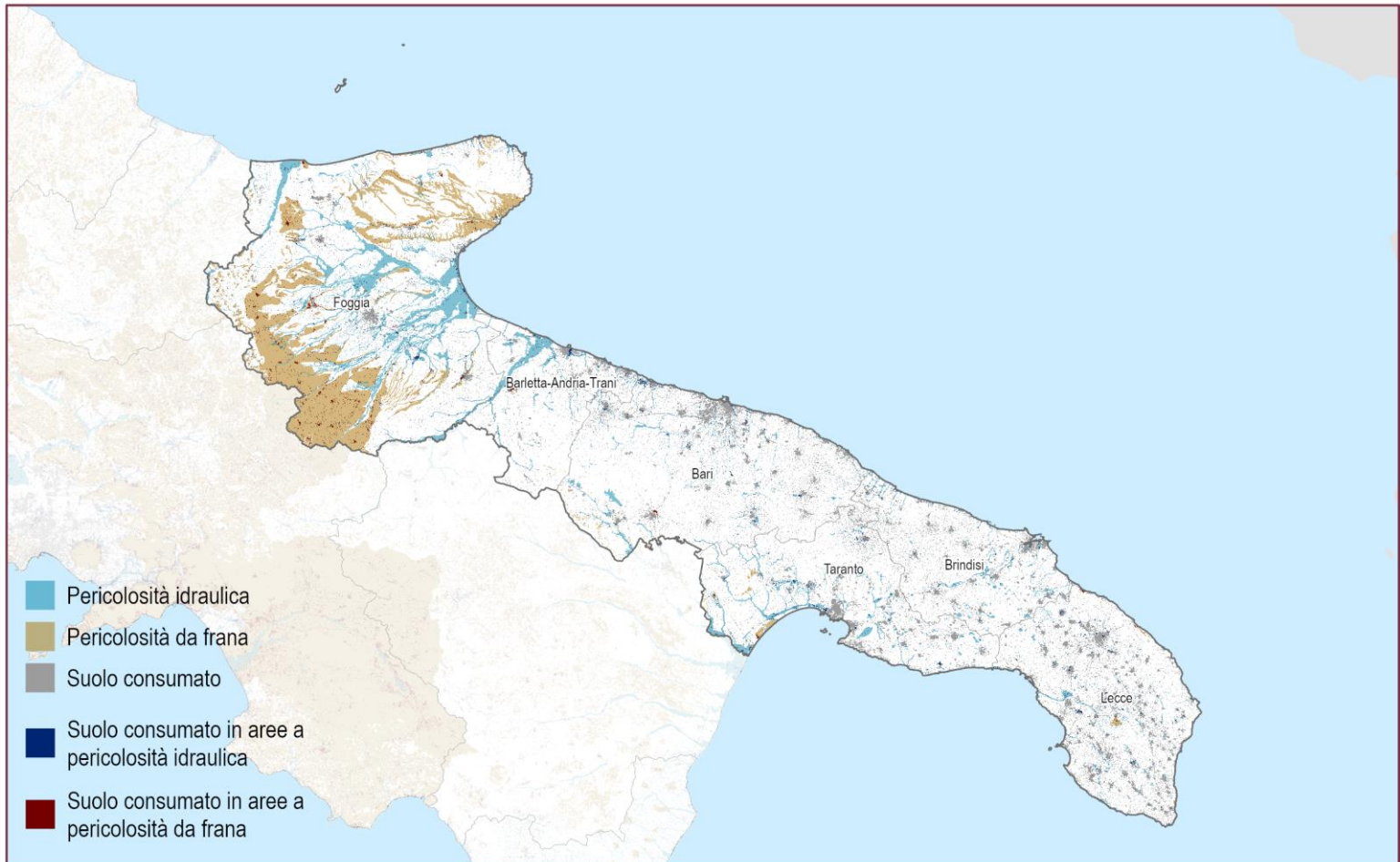

Suolo consumato 2022 in aree a pericolosità idraulica e da frana

0 20 40 km

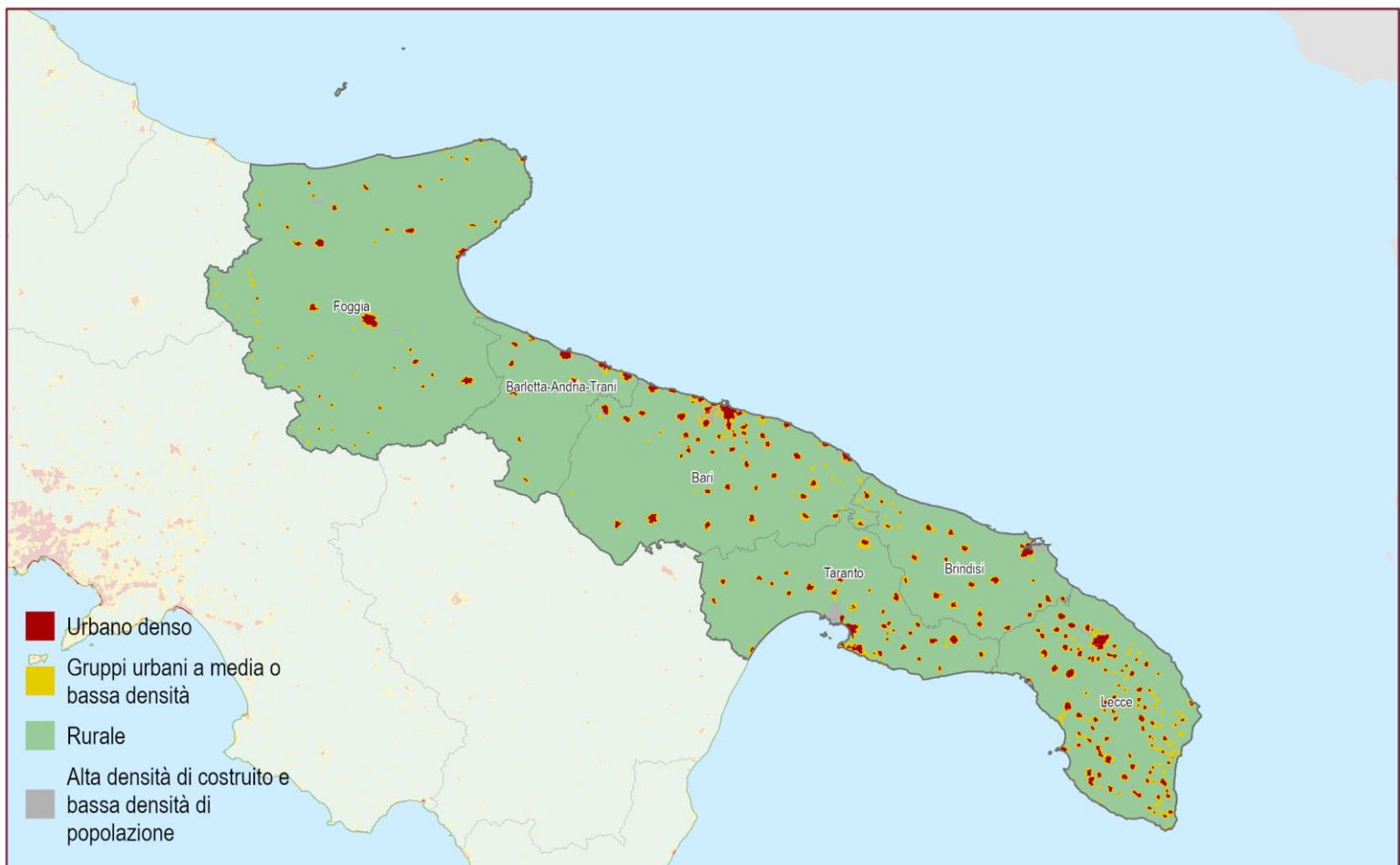

Suolo consumato 2022: Grado di urbanizzazione

0 20 40 km

Province	Suolo consumato 2022 [ha]	Suolo consumato 2022 [%]	Suolo consumato pro capite 2022 [m ² /ab]	Consumo di suolo 2021-2022 [ha]	Consumo di suolo pro capite 2021-2022 [m ² /ab/anno]	Densità consumo di suolo 2021-2022 [m ² /ha]
Bari	37.180	9,72	303,07	136	1,11	3,56
Barletta-Andria-Trani	11.065	7,23	290,71	74	1,93	4,81
Brindisi	19.903	10,83	522,02	45	1,17	2,43
Foggia	28.037	4,03	468,04	313	5,23	4,50
Lecce	39.627	14,36	511,09	116	1,49	4,19
Taranto	23.646	9,69	422,34	36	0,64	1,46
Regione	159.459	8,24	406,48	718	1,83	3,71
ITALIA	2.151.437	7,14	364,00	7.076	1,20	2,35

Capoluoghi di Provincia	Suolo consumato 2022 [ha]	Suolo consumato 2022 [%]	Suolo consumato pro capite 2022 [m ² /ab]	Consumo di suolo 2021-2022 [ha]	Consumo di suolo pro capite 2021-2022 [m ² /ab/anno]	Densità consumo di suolo 2021-2022 [m ² /ha]
Andria	2.589	6,48	265,31	24	2,45	5,97
Bari	5.024	43,22	159,02	12	0,39	10,56
Barletta	1.651	11,14	177,87	10	1,07	6,70
Brindisi	4.664	14,19	559,77	6	0,73	1,84
Foggia	4.078	8,06	277,80	30	2,01	5,84
Lecce	3.525	14,94	371,88	11	1,20	4,82
Taranto	5.339	21,64	281,79	8	0,43	3,34
Trani	1.765	17,20	320,69	14	2,64	14,15

Comuni	Suolo consumato 2022 [ha]	Comuni	Suolo consumato 2022 [%]	Comuni	Suolo consumato pro capite 2022 [m ² /ab]
Taranto	5.339	Bari	43,22	Volturara Appula	3.321,48
Bari	5.024	Modugno	42,01	Celle di San Vito	2.497,96
Brindisi	4.664	Aradeo	28,50	Alberona	1.886,81
Foggia	4.078	Leporano	28,27	Poggiorsini	1.536,02
Lecce	3.525	Sogliano Cavour	27,26	Ascoli Satriano	1.531,51
Cerignola	2.813	Castro	26,57	Sant'Agata di Puglia	1.496,07
Andria	2.589	San Cesario di Lecce	26,25	Minervino Murge	1.475,70
Martina Franca	2.578	Melpignano	25,74	Candela	1.420,20
Ostuni	2.366	Racale	25,55	Castelnuovo della Daunia	1.395,05
Nardò	2.053	Melissano	25,39	Chieuti	1.377,48
Comuni	Consumo di suolo 2021-2022 [ha]	Comuni	Consumo di suolo pro capite 2021-2022 [m ² /ab/anno]	Comuni	Densità consumo di suolo 2021-2022 [m ² /ha]
Cerignola	42	Castelnuovo della Daunia	123,61	Casalvecchio di Puglia	39,65
Foggia	30	Casalvecchio di Puglia	73,88	Surano	35,01
Lucera	26	Pietramontecorvino	69,26	Castelnuovo della Daunia	26,12
Andria	24	Volturino	56,50	Pietramontecorvino	24,41
Pietramontecorvino	17	Alberona	54,65	Capurso	23,94
Castelnuovo della Daunia	16	Biccari	47,99	Bisceglie	17,59
Altamura	15	Lesina	23,54	Melpignano	15,72
Lesina	15	Castelluccio Valmaggiore	22,59	Volturino	15,13
Trani	15	Poggio Imperiale	20,99	Trepuzzi	15,10
Biccari	13	Surano	20,10	Monteroni di Lecce	14,53

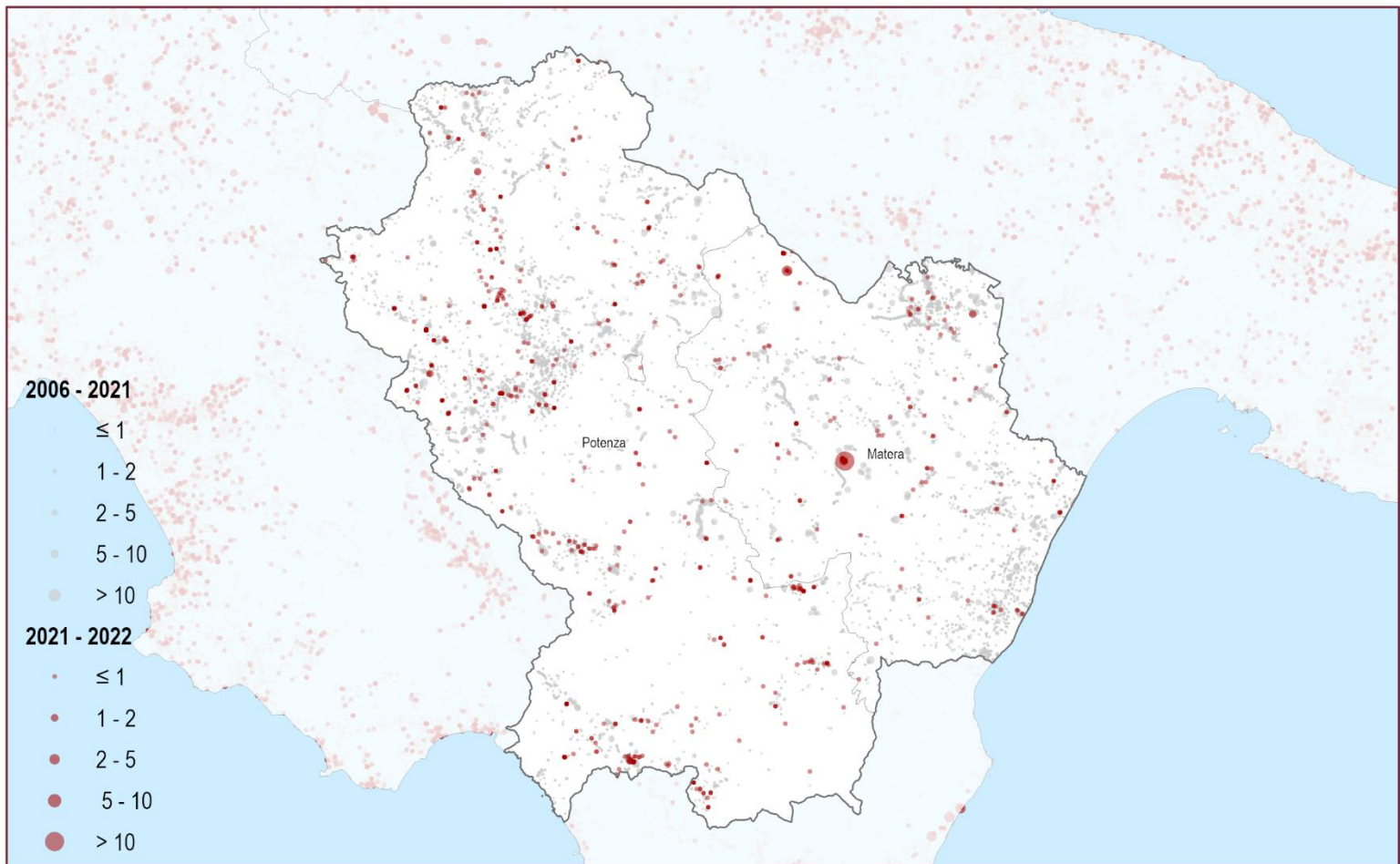

Consumo di suolo 2006 - 2022: localizzazione dei cambiamenti (ettari)

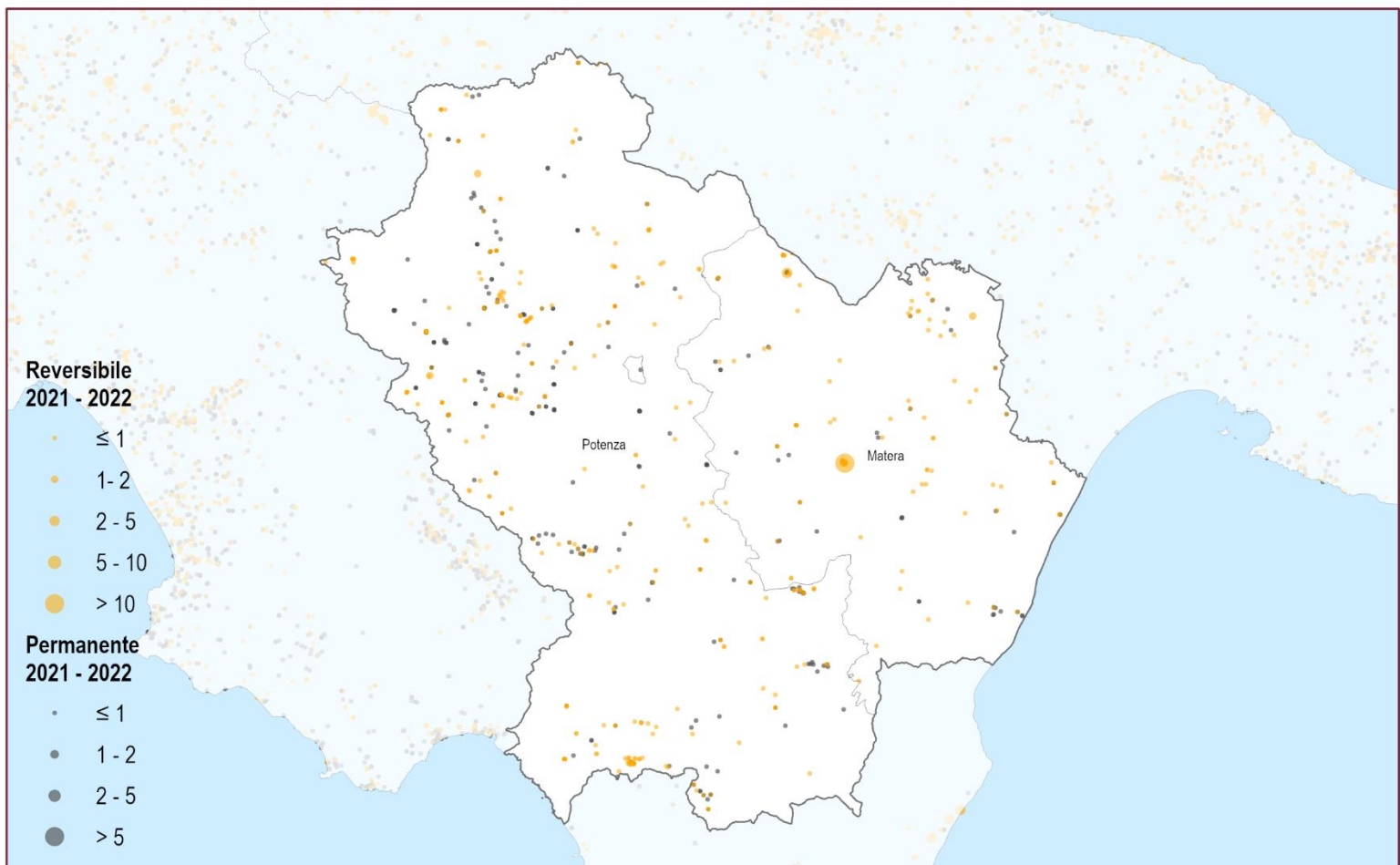
 0 12,5 25 km
 

Consumo di suolo annuale 2021 - 2022: localizzazione dei cambiamenti (ettari)

 0 12,5 25 km
 

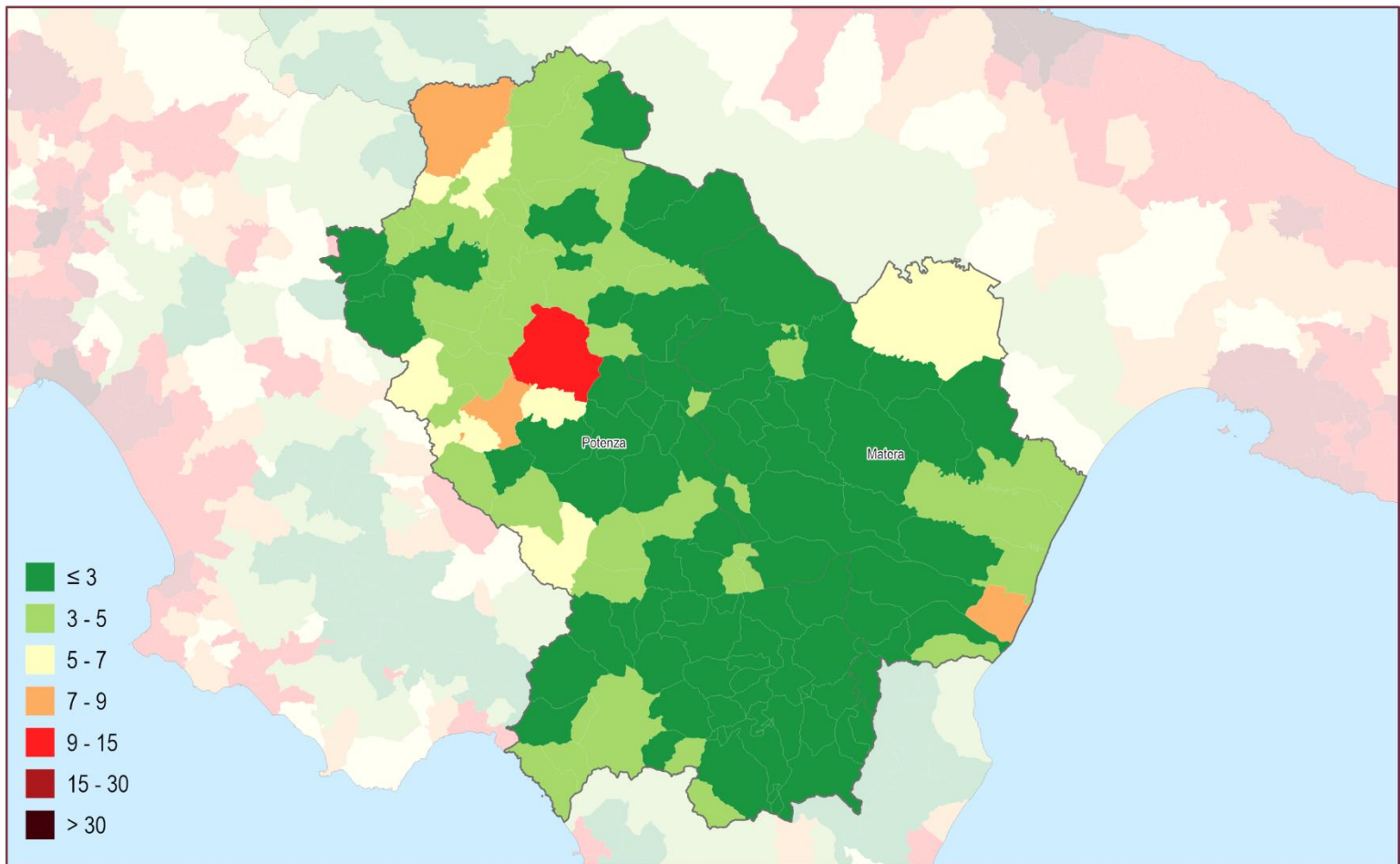

Suolo consumato 2022: percentuale sulla superficie amministrativa (%)

0 12,5 25 km

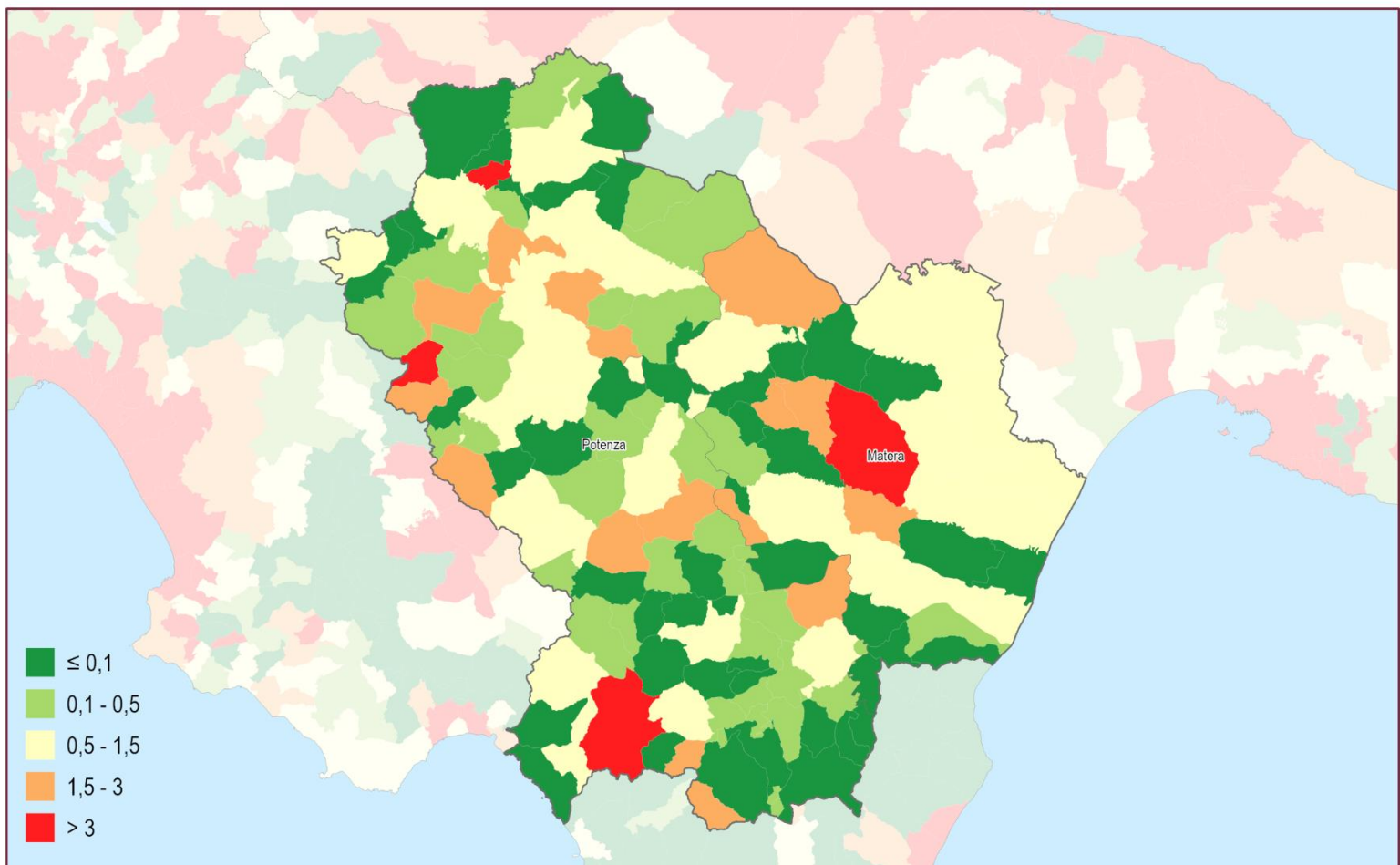

Consumo di suolo annuale netto (2021 - 2022): densità dei cambiamenti rispetto alla superficie comunale (m²/ettaro)

0 12,5 25 km

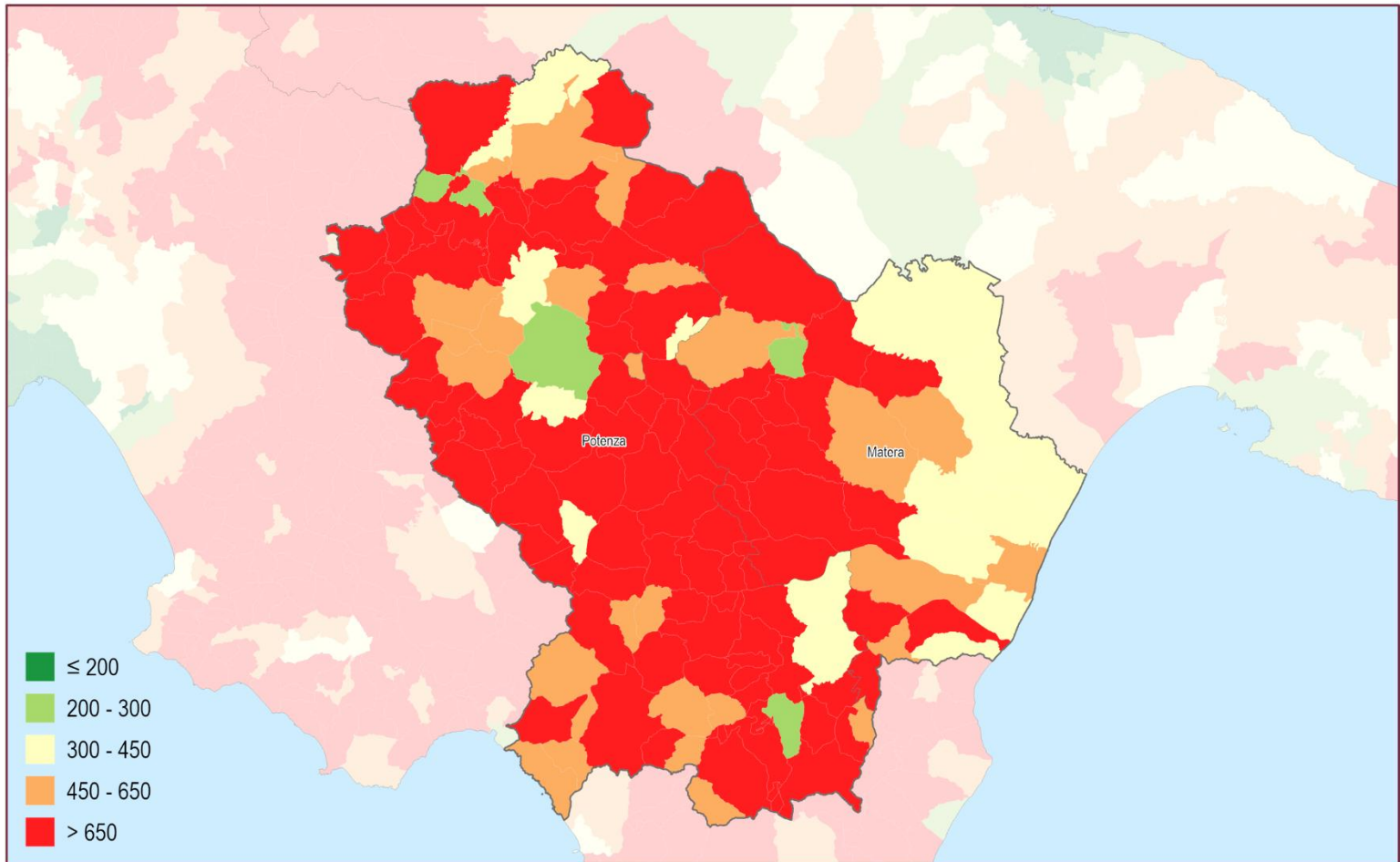

Suolo consumato 2022: valore pro capite a livello comunale (m²/abitate)

0 12,5 25 km

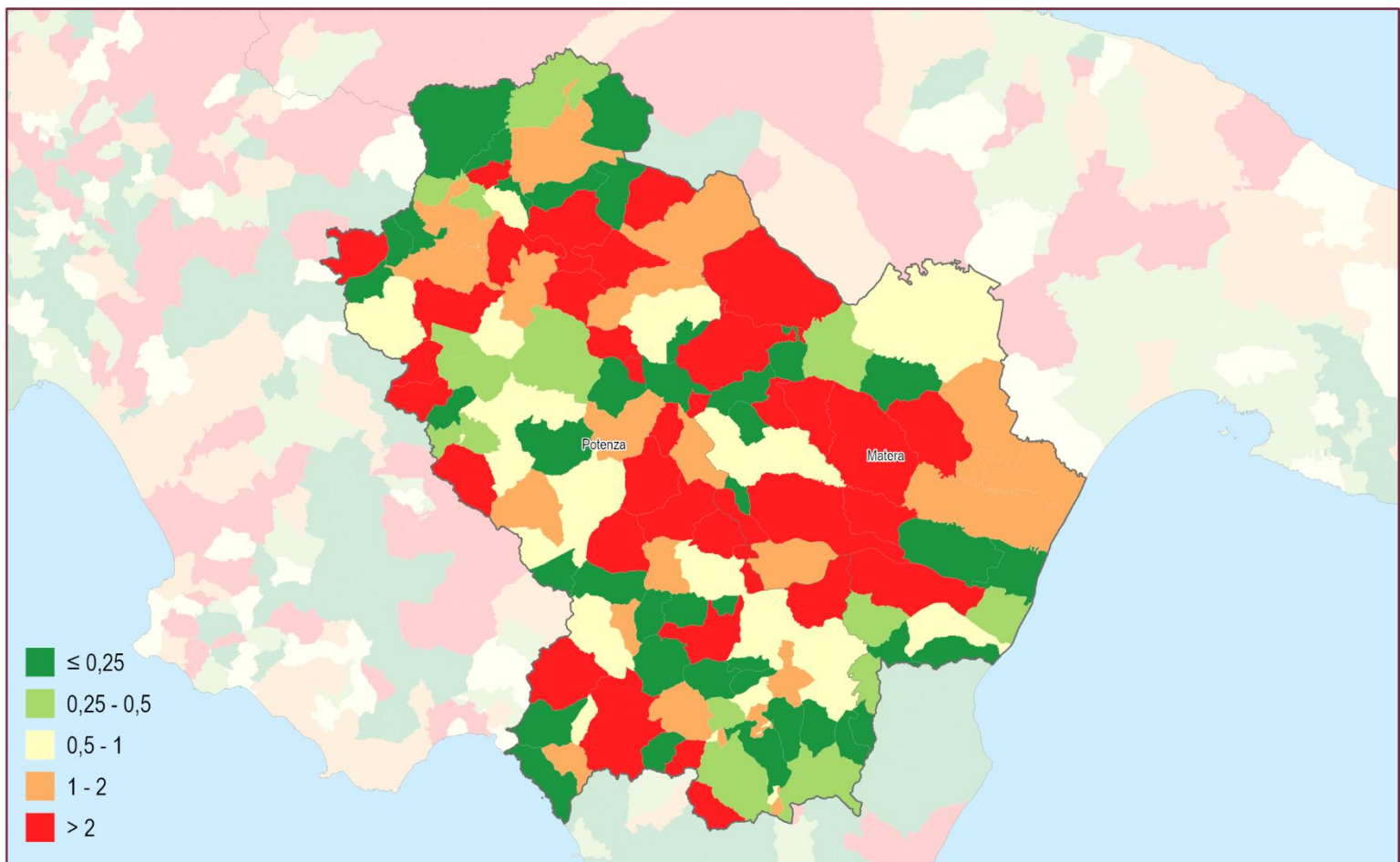

Consumo di suolo annuale netto 2021 - 2022: valore pro capite a livello comunale (m²/abitate)

0 12,5 25 km

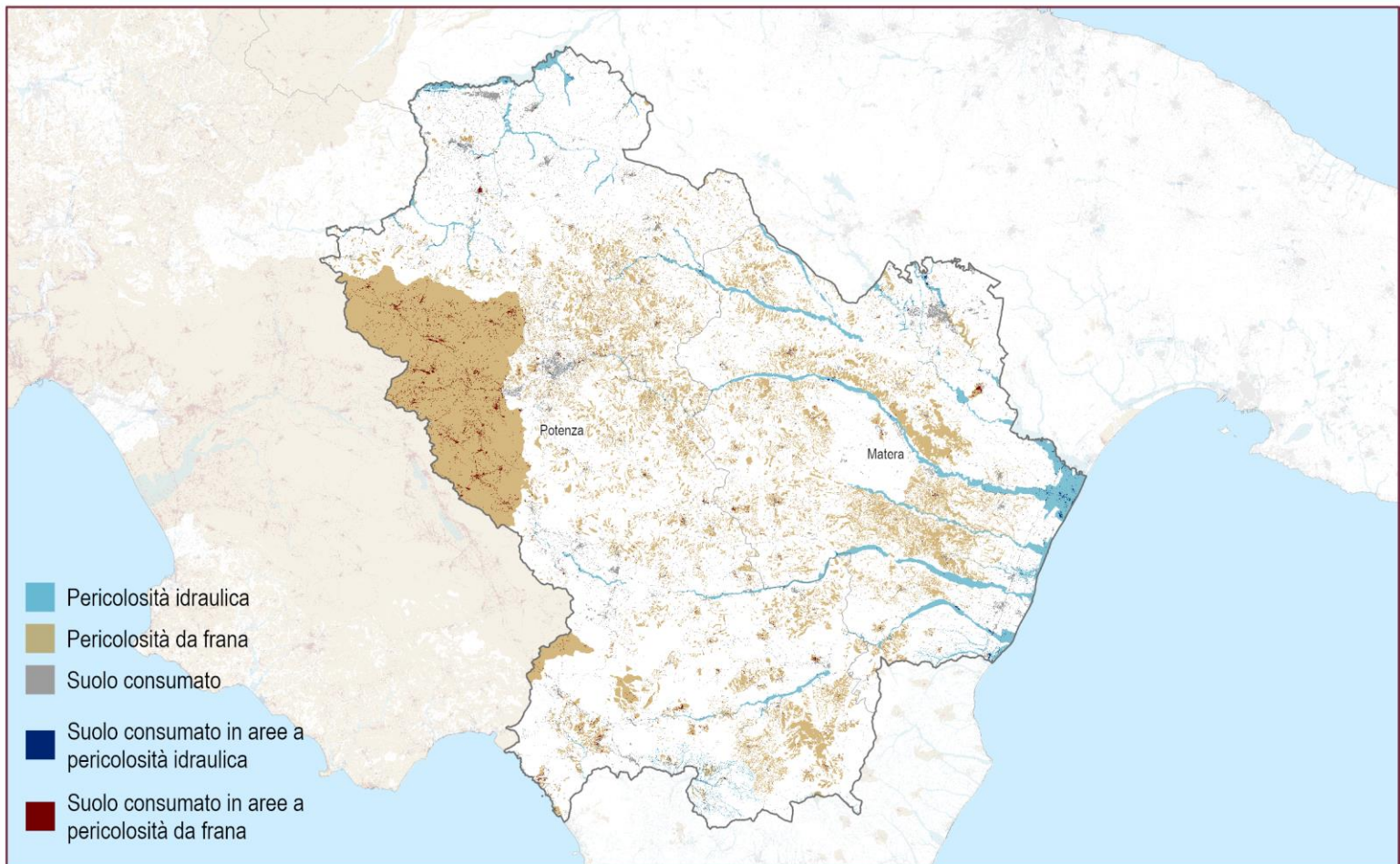

Suolo consumato 2022 in aree a pericolosità idraulica e da frana

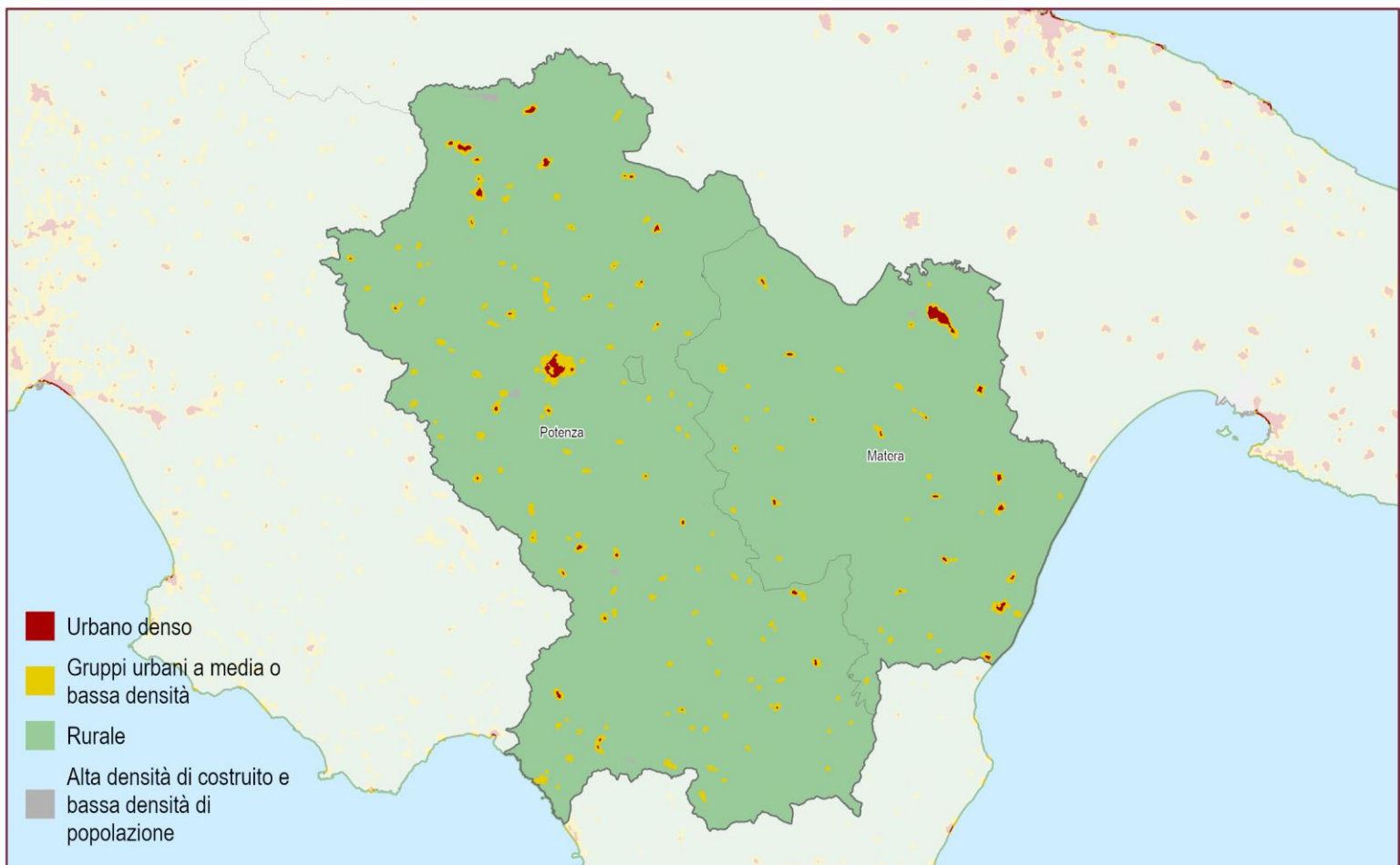
 0 12,5 25 km
 

Suolo consumato 2022: Grado di urbanizzazione

 0 12,5 25 km
 

Province	Suolo consumato 2022 [ha]	Suolo consumato 2022 [%]	Suolo consumato pro capite 2022 [m ² /ab]	Consumo di suolo 2021-2022 [ha]	Consumo di suolo pro capite 2021-2022 [m ² /ab/anno]	Densità consumo di suolo 2021-2022 [m ² /ha]
Matera	9.266	2,69	483,72	53	2,77	1,54
Potenza	22.560	3,45	645,27	47	1,35	0,72
Regione	31.825	3,19	588,09	100	1,85	1,00
ITALIA	2.151.437	7,14	364,00	7.076	1,20	2,35

Capoluoghi di Provincia	Suolo consumato 2022 [ha]	Suolo consumato 2022 [%]	Suolo consumato pro capite 2022 [m ² /ab]	Consumo di suolo 2021-2022 [ha]	Consumo di suolo pro capite 2021-2022 [m ² /ab/anno]	Densità consumo di suolo 2021-2022 [m ² /ha]
Matera	2.197	5,65	367,65	6	0,97	1,49
Potenza	1.873	10,76	288,84	2	0,33	1,22

Comuni	Suolo consumato 2022 [ha]	Comuni	Suolo consumato 2022 [%]	Comuni	Suolo consumato pro capite 2022 [m ² /ab]
Matera	2.197	Potenza	10,76	Guardia Perticara	2.482,88
Potenza	1.873	Melfi	8,64	San Paolo Albanese	2.284,55
Melfi	1.770	Policoro	8,50	Armento	2.136,44
Lauria	785	Tito	8,13	Banzi	1.982,43
Pisticci	752	Rionero in Vulture	6,60	Missanello	1.922,98
Venosa	638	Marsicovetere	6,49	Aliano	1.770,55
Tito	576	Balvano	6,34	Grumento Nova	1.761,86
Policoro	570	Satriano di Lucania	6,30	Montemilone	1.704,14
Genzano di Lucania	569	Barile	6,06	Sasso di Castalda	1.664,31
Lavello	536	Matera	5,65	Cirigliano	1.608,28

Comuni	Consumo di suolo 2021-2022 [ha]	Comuni	Consumo di suolo pro capite 2021-2022 [m ² /ab/anno]	Comuni	Densità consumo di suolo 2021-2022 [m ² /ha]
Ferrandina	23	Ferrandina	28,17	Ferrandina	10,54
Lauria	7	Craco	19,88	Barile	6,76
Irsina	6	Balvano	15,73	Balvano	6,54
Matera	6	Irsina	13,08	Lauria	3,97
Pisticci	3	San Chirico Raparo	12,38	Gorgoglione	2,97
Balvano	3	Gorgoglione	11,84	Vaglio Basilicata	2,32
Potenza	2	Corleto Perticara	7,39	Castelluccio Inferiore	2,23
Tursi	2	Barile	6,18	Irsina	2,22
Stigliano	2	Garaguso	6,14	Vietri di Potenza	2,14
Venosa	2	Lauria	5,79	Corleto Perticara	1,94

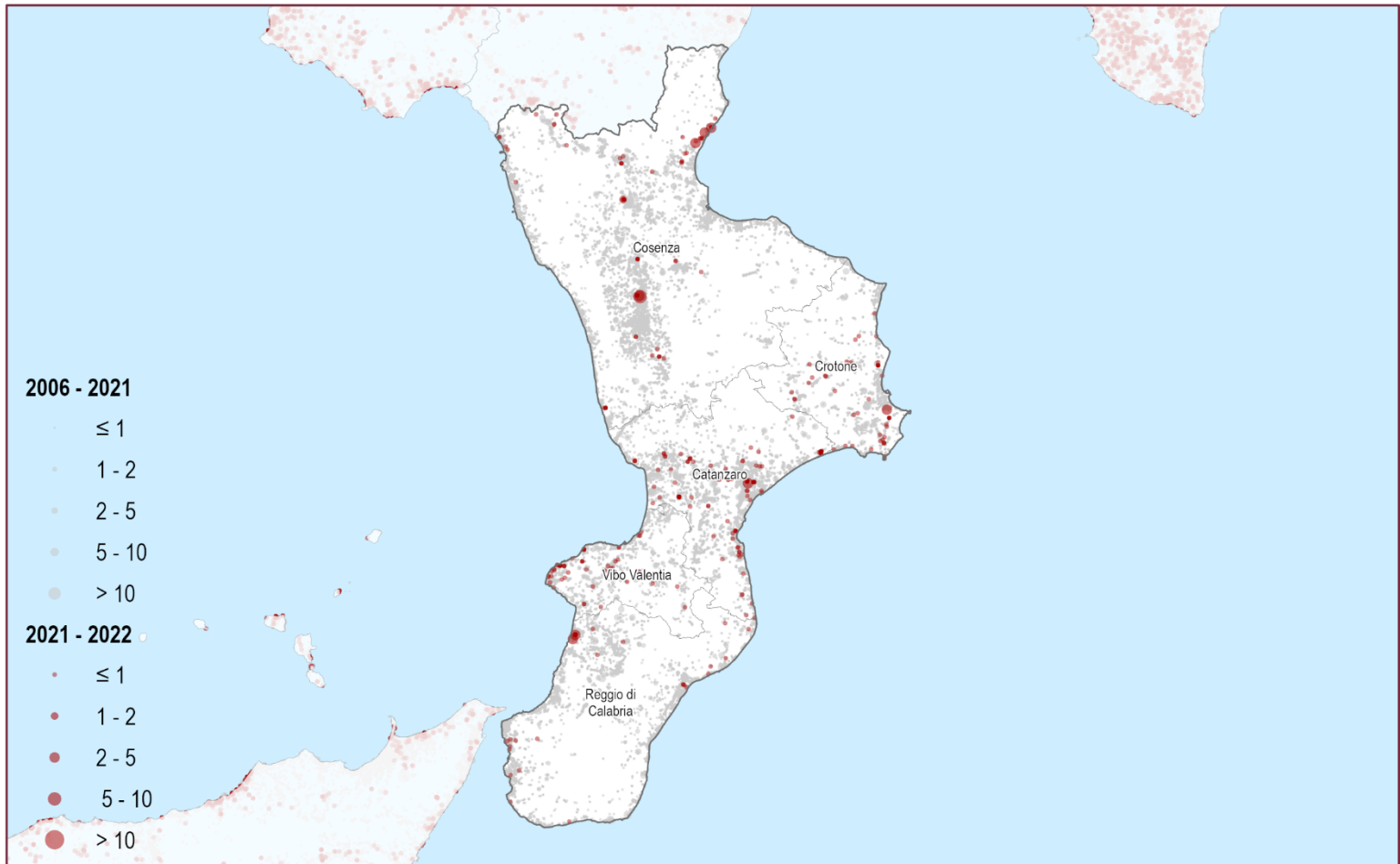

Consumo di suolo 2006 - 2022: localizzazione dei cambiamenti (ettari)

 0 20 40 km

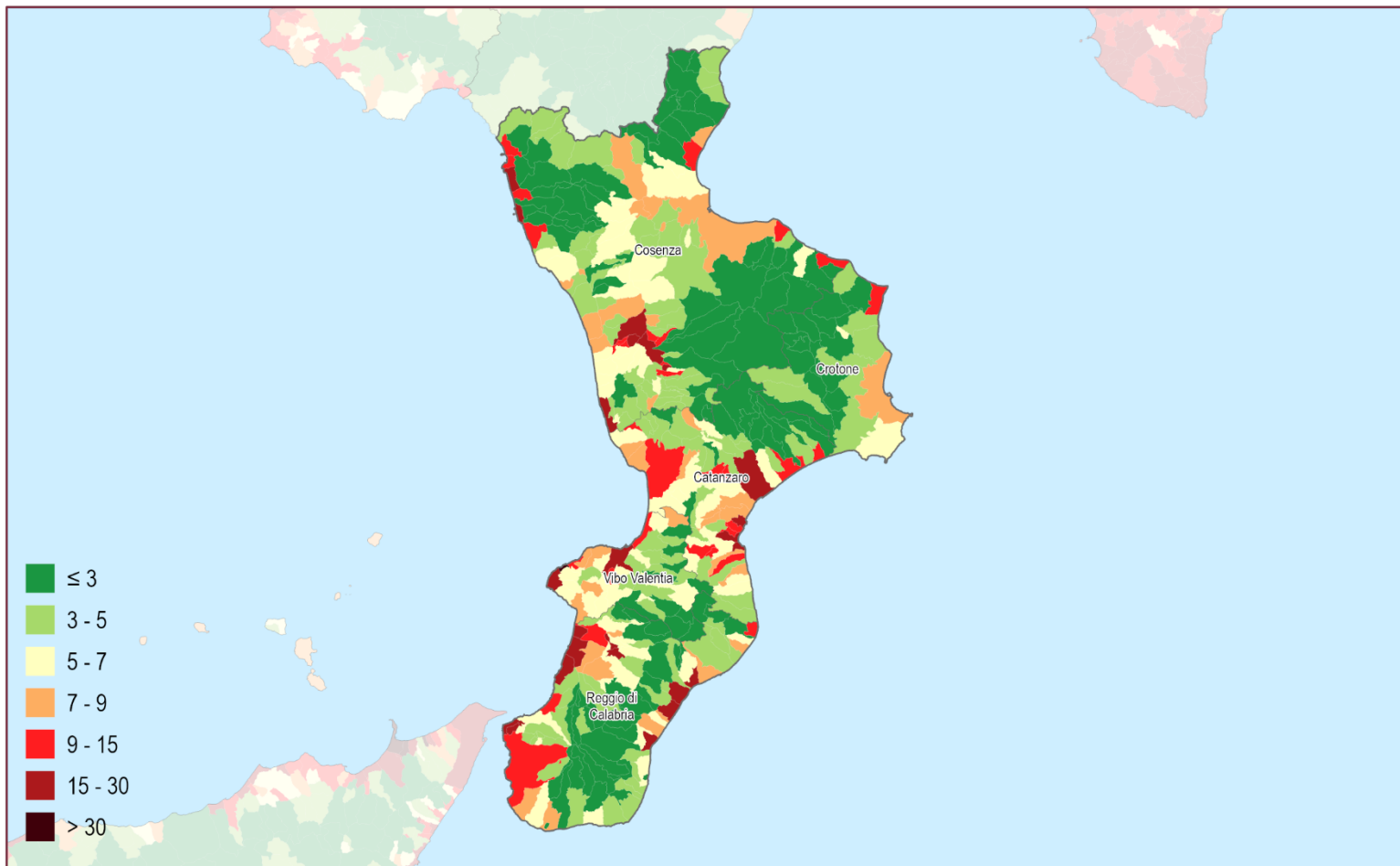

Consumo di suolo annuale 2021 - 2022: localizzazione dei cambiamenti (ettari)

 0 20 40 km

Suolo consumato 2022: percentuale sulla superficie amministrativa (%)

0 20 40 km

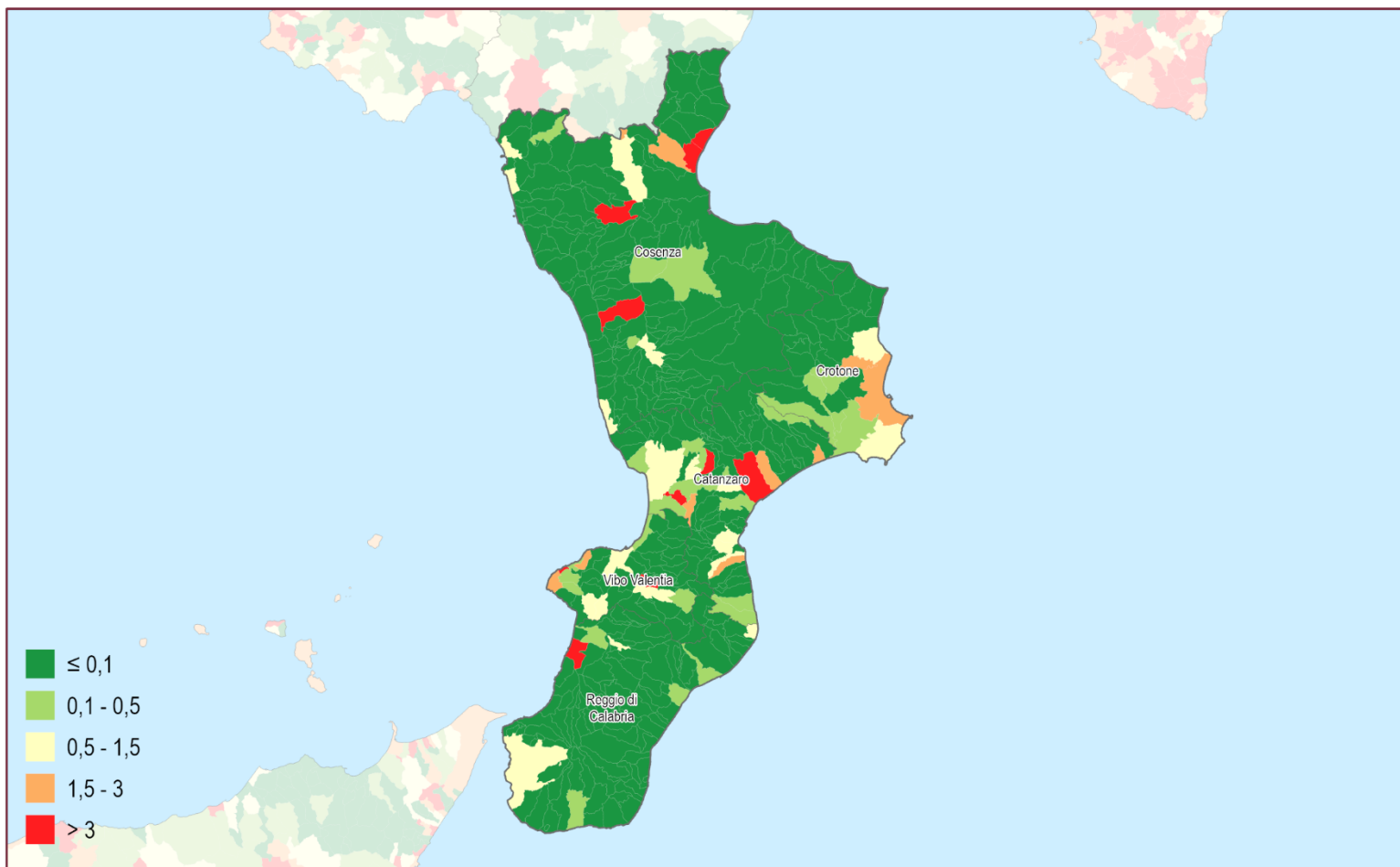

Consumo di suolo annuale netto (2021 - 2022): densità dei cambiamenti rispetto alla superficie comunale (m²/ettaro)

0 20 40 km

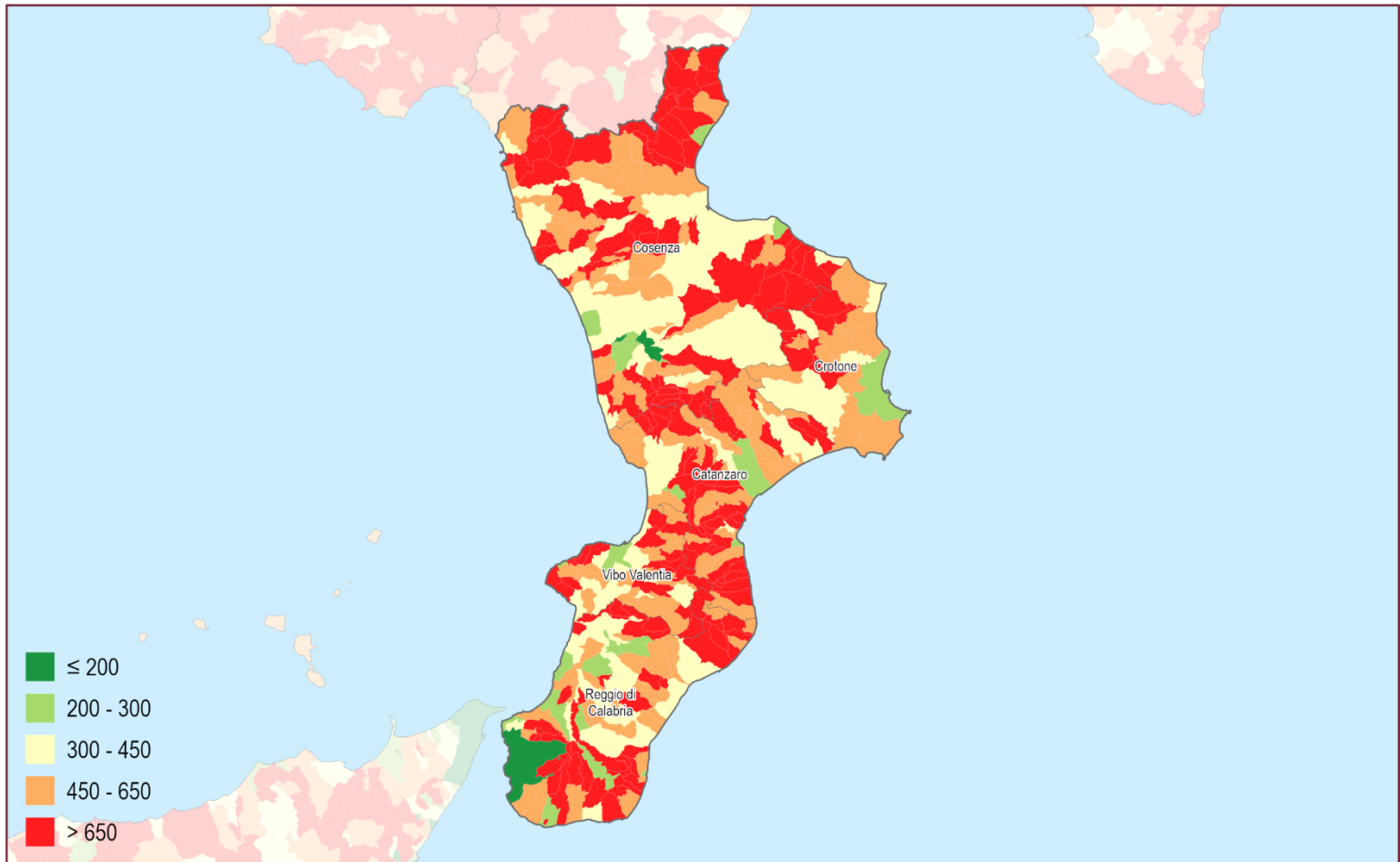

Suolo consumato 2022: valore pro capite a livello comunale (m²/abitate)

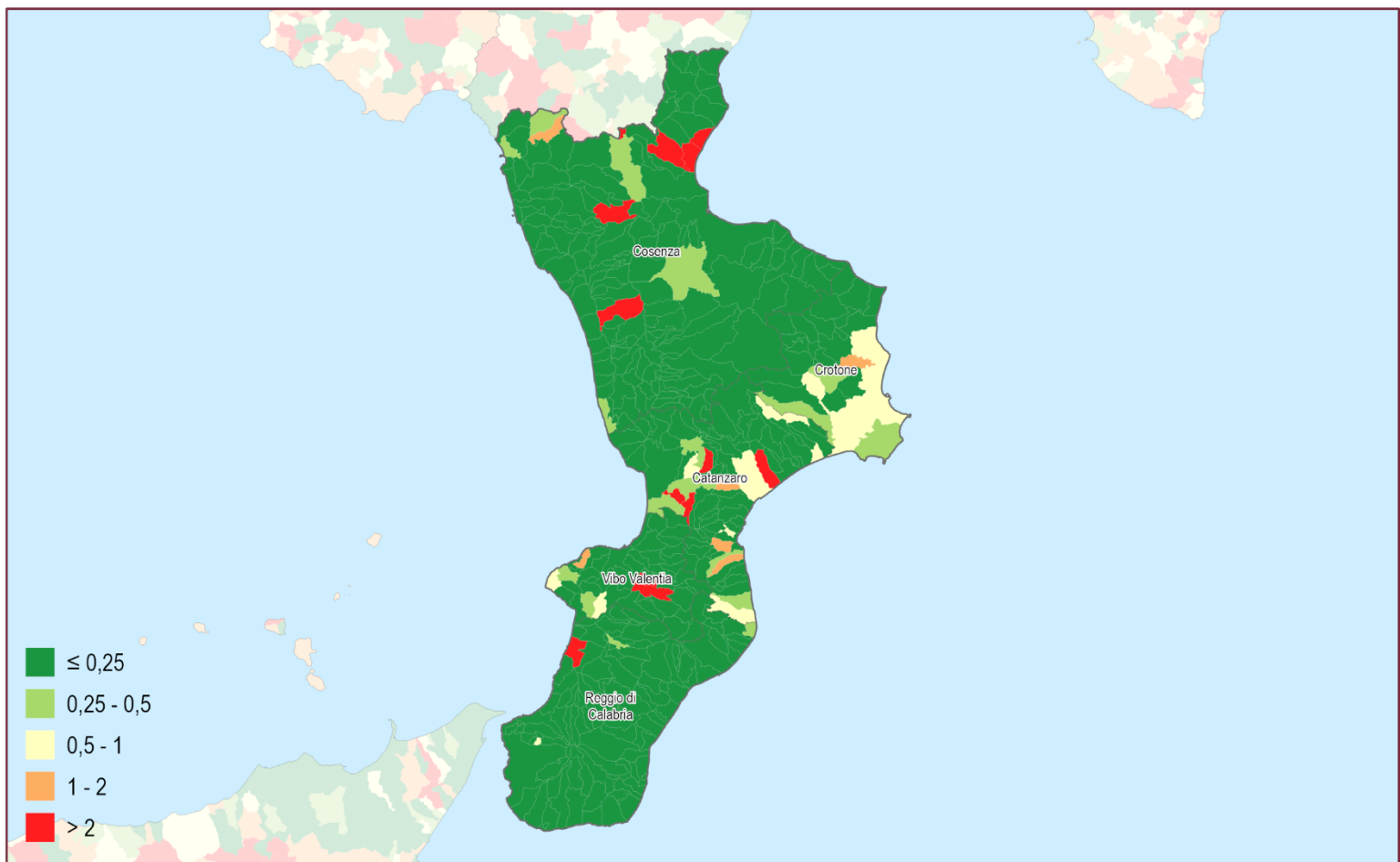
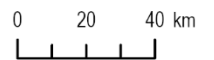

Consumo di suolo annuale netto 2021 - 2022: valore pro capite a livello comunale (m²/abitate)



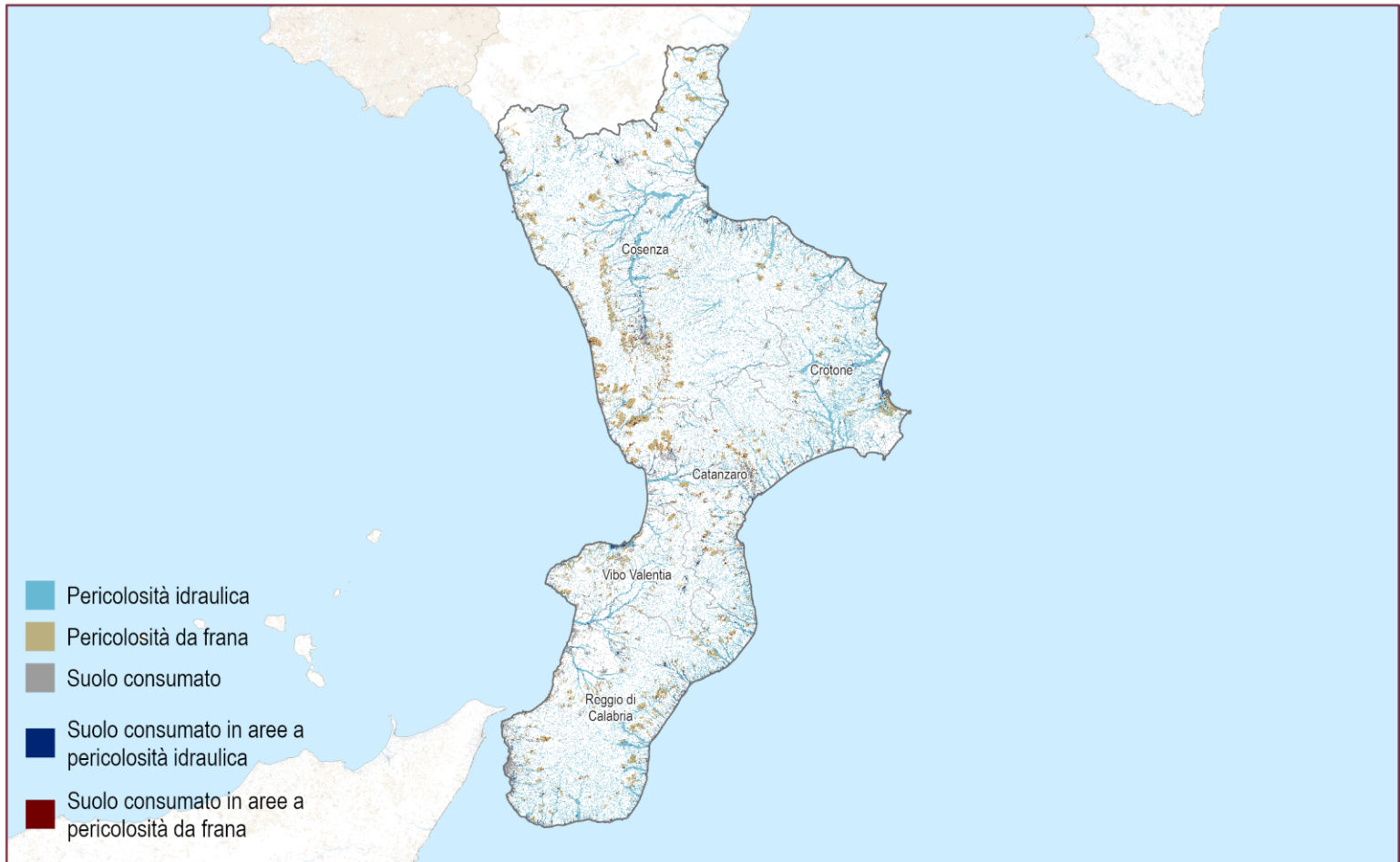

Suolo consumato 2022 in aree a pericolosità idraulica e da frana

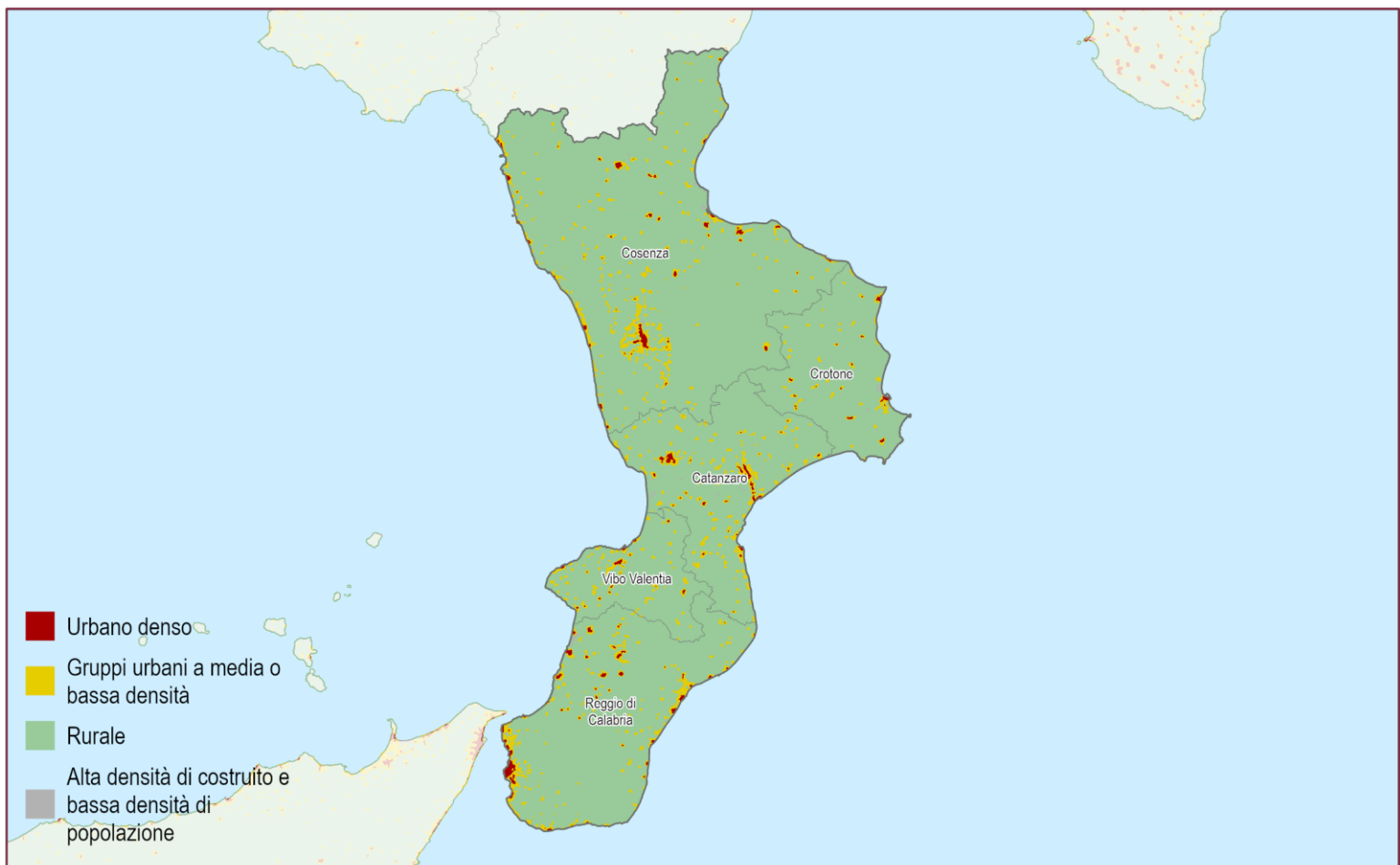
 0 20 40 km
 

Suolo consumato 2022: Grado di urbanizzazione

 0 20 40 km
 

Province	Suolo consumato 2022 [ha]	Suolo consumato 2022 [%]	Suolo consumato pro capite 2022 [m ² /ab]	Consumo di suolo 2021-2022 [ha]	Consumo di suolo pro capite 2021-2022 [m ² /ab/anno]	Densità consumo di suolo 2021-2022 [m ² /ha]
Catanzaro	15.679	6,55	456,23	15	0,45	0,64
Cosenza	29.131	4,38	431,86	41	0,60	0,61
Crotone	6.503	3,79	397,59	7	0,44	0,42
Reggio di Calabria	18.478	5,81	353,90	11	0,21	0,35
Vibo Valentia	6.660	5,84	439,41	4	0,26	0,35
Regione	76.451	5,07	412,03	78	0,42	0,52
ITALIA	2.151.437	7,14	364,00	7.076	1,20	2,35

Capoluoghi di Provincia	Suolo consumato 2022 [ha]	Suolo consumato 2022 [%]	Suolo consumato pro capite 2022 [m ² /ab]	Consumo di suolo 2021-2022 [ha]	Consumo di suolo pro capite 2021-2022 [m ² /ab/anno]	Densità consumo di suolo 2021-2022 [m ² /ha]
Catanzaro	2.109	18,89	246,30	7	0,82	6,30
Cosenza	915	24,39	142,85	0	0,08	1,33
Crotone	1.505	8,36	253,59	4	0,66	2,16
Reggio di Calabria	3.394	14,31	196,76	1	0,08	0,55
Vibo Valentia	855	18,51	271,51	1	0,19	1,32

Comuni	Suolo consumato 2022 [ha]	Comuni	Suolo consumato 2022 [%]	Comuni	Suolo consumato pro capite 2022 [m ² /ab]
Reggio di Calabria	3.394	Tropea	35,22	Candidoni	2.814,83
Corigliano-Rossano	2.718	Villa San Giovanni	27,94	Castroregio	2.185,36
Lamezia Terme	2.384	Soverato	27,35	Carpanzano	2.054,76
Catanzaro	2.109	San Ferdinando	26,26	Roccaforte del Greco	1.803,00
Crotone	1.505	Cosenza	24,39	San Floro	1.761,83
Rende	1.103	Scalea	23,59	Bova	1.671,00
Castrovillari	1.031	Polistena	21,62	Nocara	1.596,31
Cassano all'Ionio	971	Diamante	20,94	Sorbo San Basile	1.557,83
Cosenza	915	Melicucco	20,17	Laino Castello	1.535,49
Vibo Valentia	855	Rende	20,12	Ciminá	1.464,72
Comuni	Consumo di suolo 2021-2022 [ha]	Comuni	Consumo di suolo pro capite 2021-2022 [m ² /ab/anno]	Comuni	Densità consumo di suolo 2021-2022 [m ² /ha]
Montalto Uffugo	16	Trebisacce	14,06	Trebisacce	45,64
Trebisacce	12	Amato	11,44	Gioia Tauro	23,11
Gioia Tauro	9	Cerchiara di Calabria	10,94	Montalto Uffugo	20,59
Catanzaro	7	Jacurso	9,07	Villapiana	11,61
Villapiana	5	Villapiana	8,40	San Pietro a Maida	8,10
Crotone	4	Montalto Uffugo	7,76	Tropea	7,44
Altomonte	3	Altomonte	6,14	Soriano Calabro	6,60
Cerchiara di Calabria	2	Gioia Tauro	4,75	Catanzaro	6,30
Lamezia Terme	2	Soriano Calabro	4,38	Amato	4,34
San Pietro a Maida	1	San Pietro a Maida	3,46	Altomonte	3,84

2006 - 2021

- ≤ 1
- 1 - 2
- 2 - 5
- 5 - 10
- > 10

2021 - 2022

- ≤ 1
- 1 - 2
- 2 - 5
- 5 - 10
- > 10

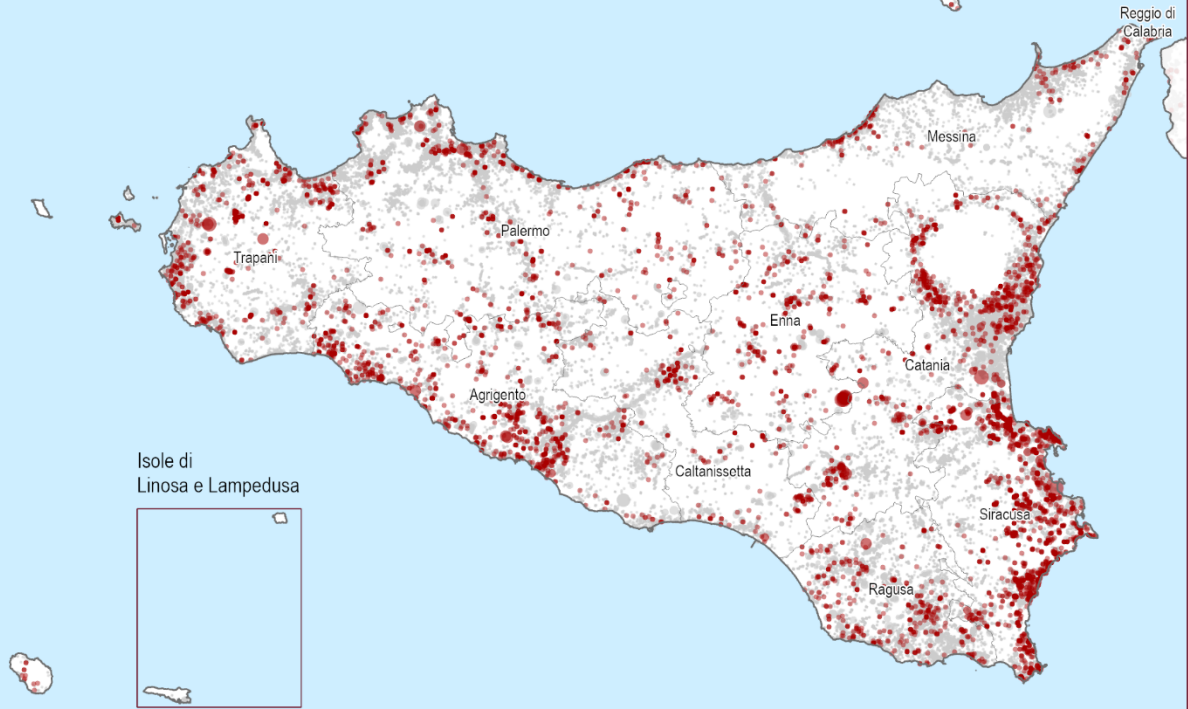

Consumo di suolo 2006 - 2022: localizzazione dei cambiamenti (ettari)

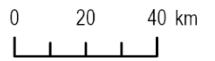

**Reversibile
2021 - 2022**

- ≤ 1
- 1 - 2
- 2 - 5
- 5 - 10
- > 10

**Permanente
2021 - 2022**

- ≤ 1
- 1 - 2
- 2 - 5
- > 5

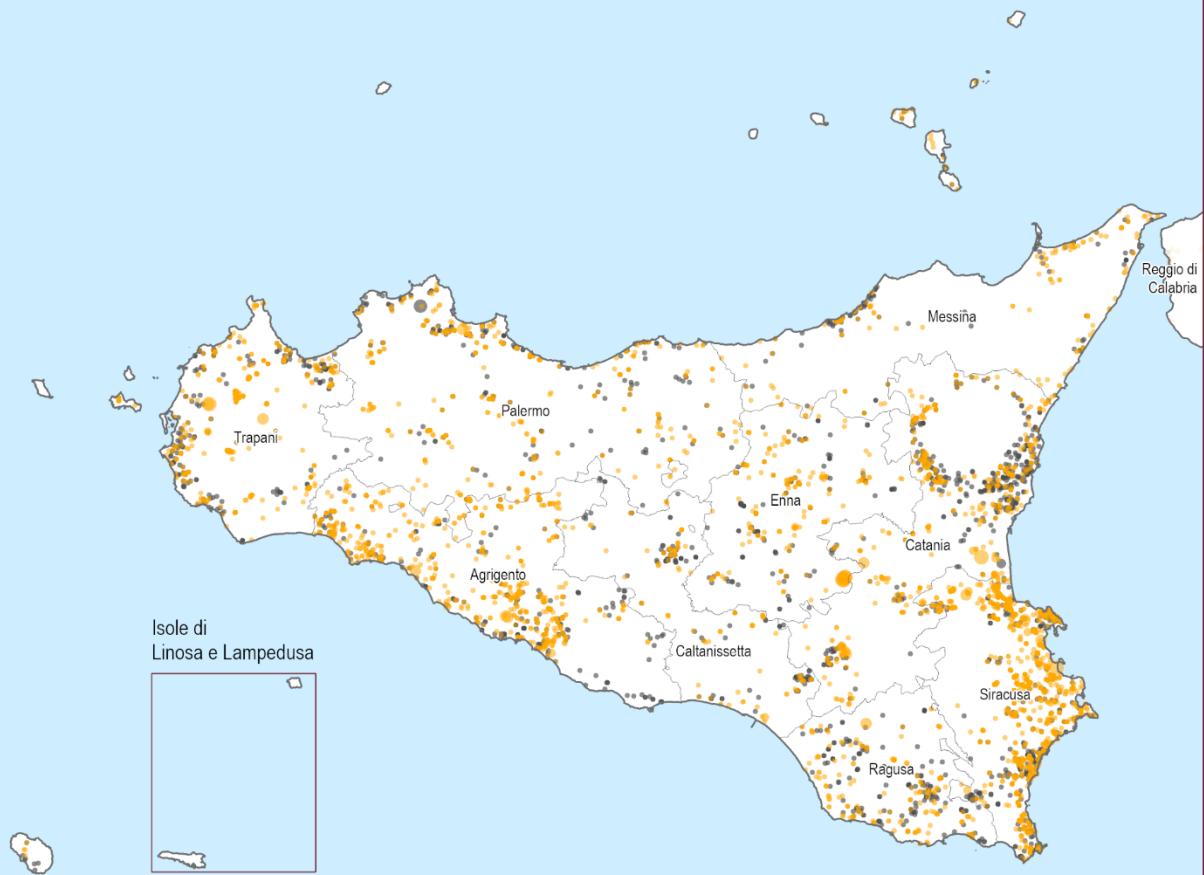

Consumo di suolo annuale 2021 - 2022: localizzazione dei cambiamenti (ettari)

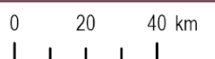

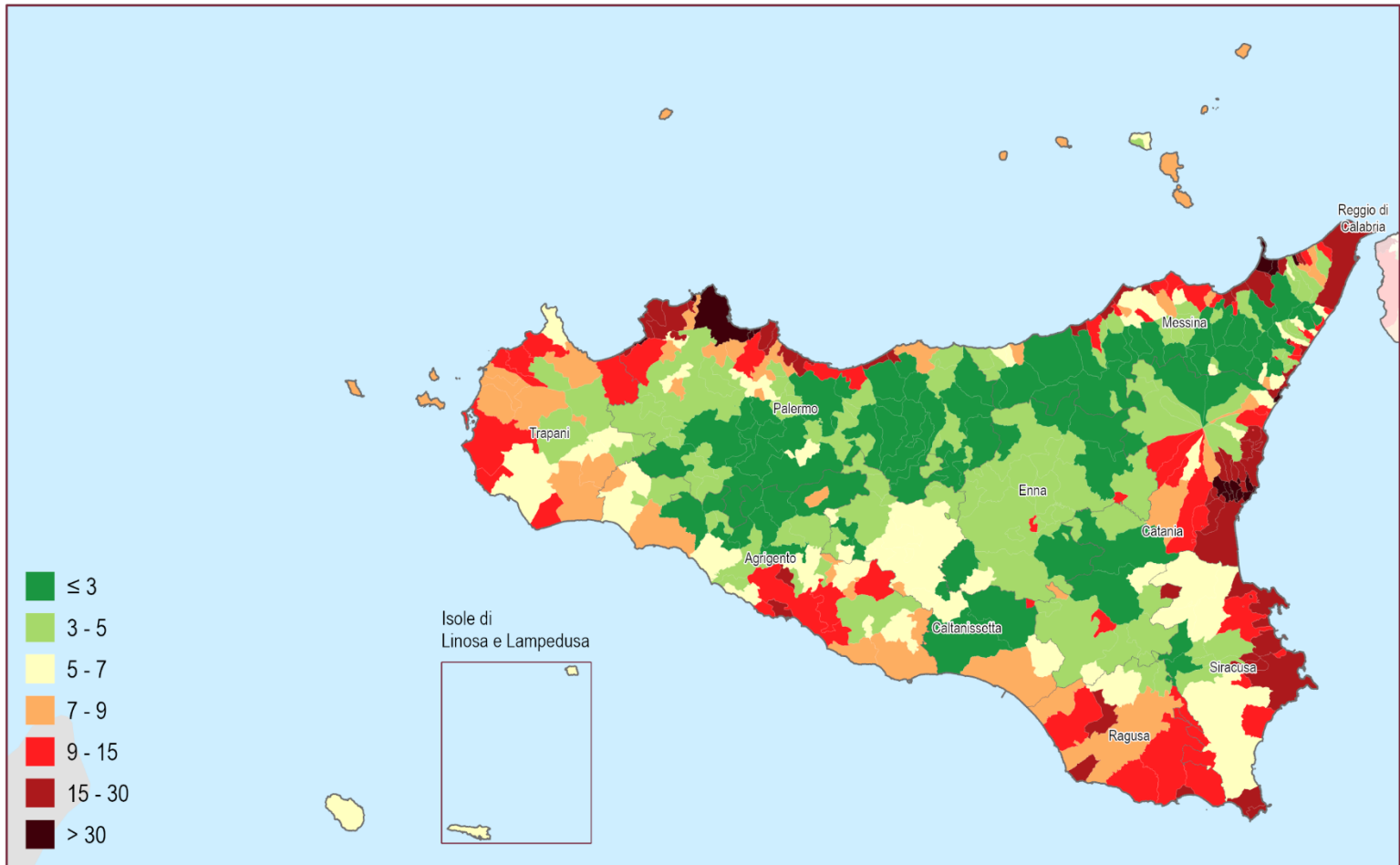

Suolo consumato 2022: percentuale sulla superficie amministrativa (%)

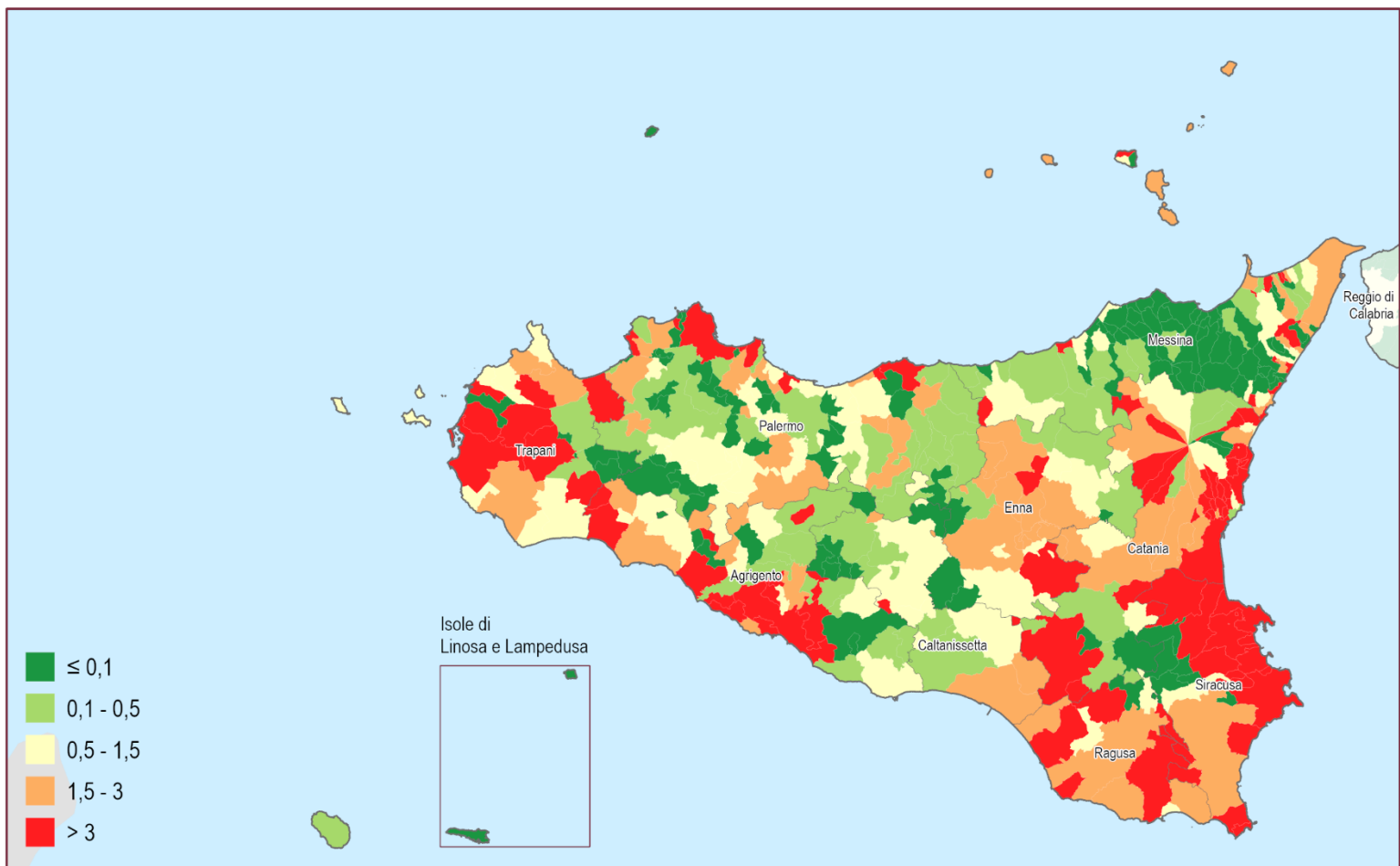
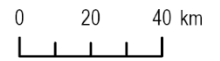

Consumo di suolo annuale netto (2021 - 2022): densità dei cambiamenti rispetto alla superficie comunale (m²/ettaro)



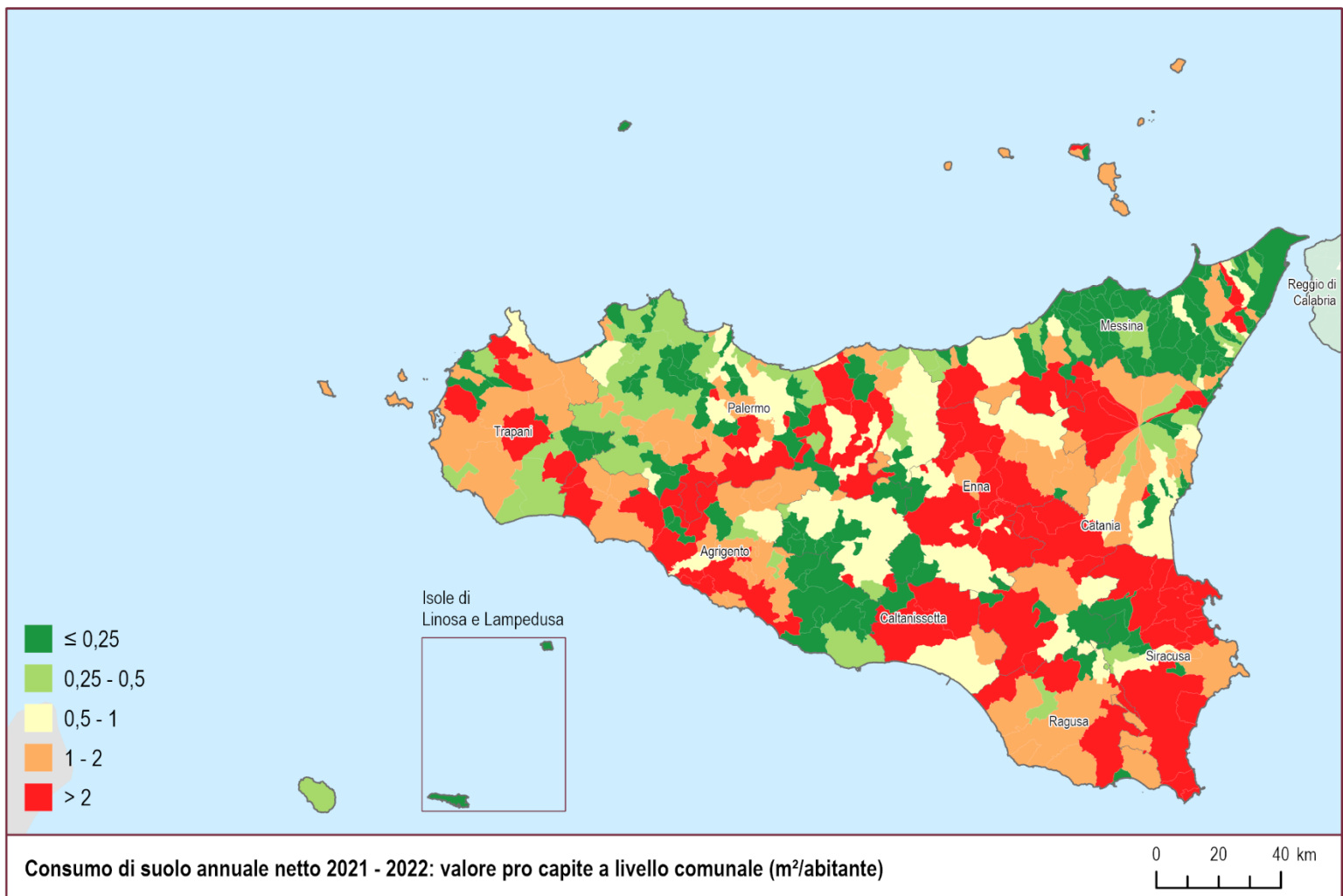
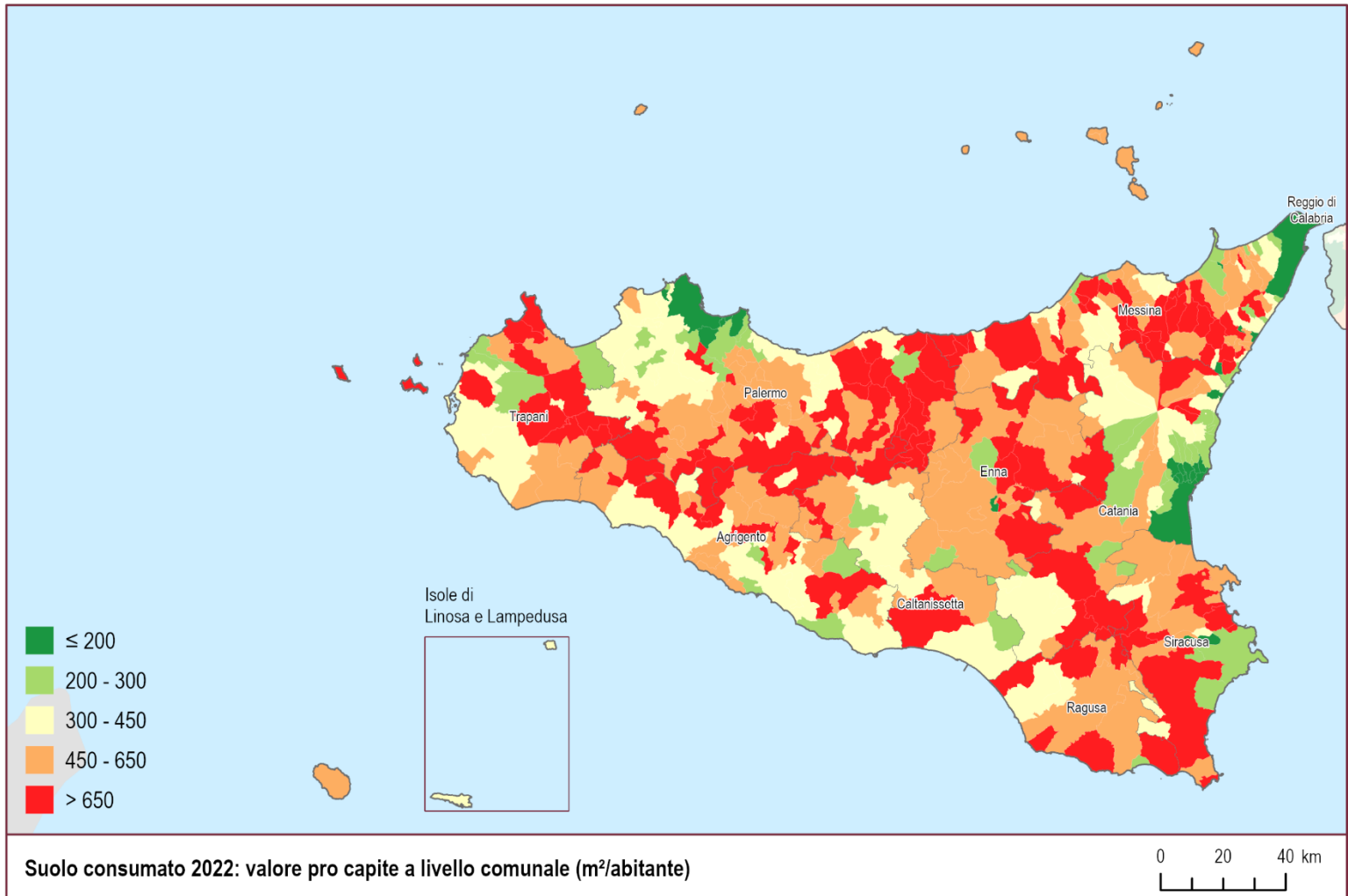

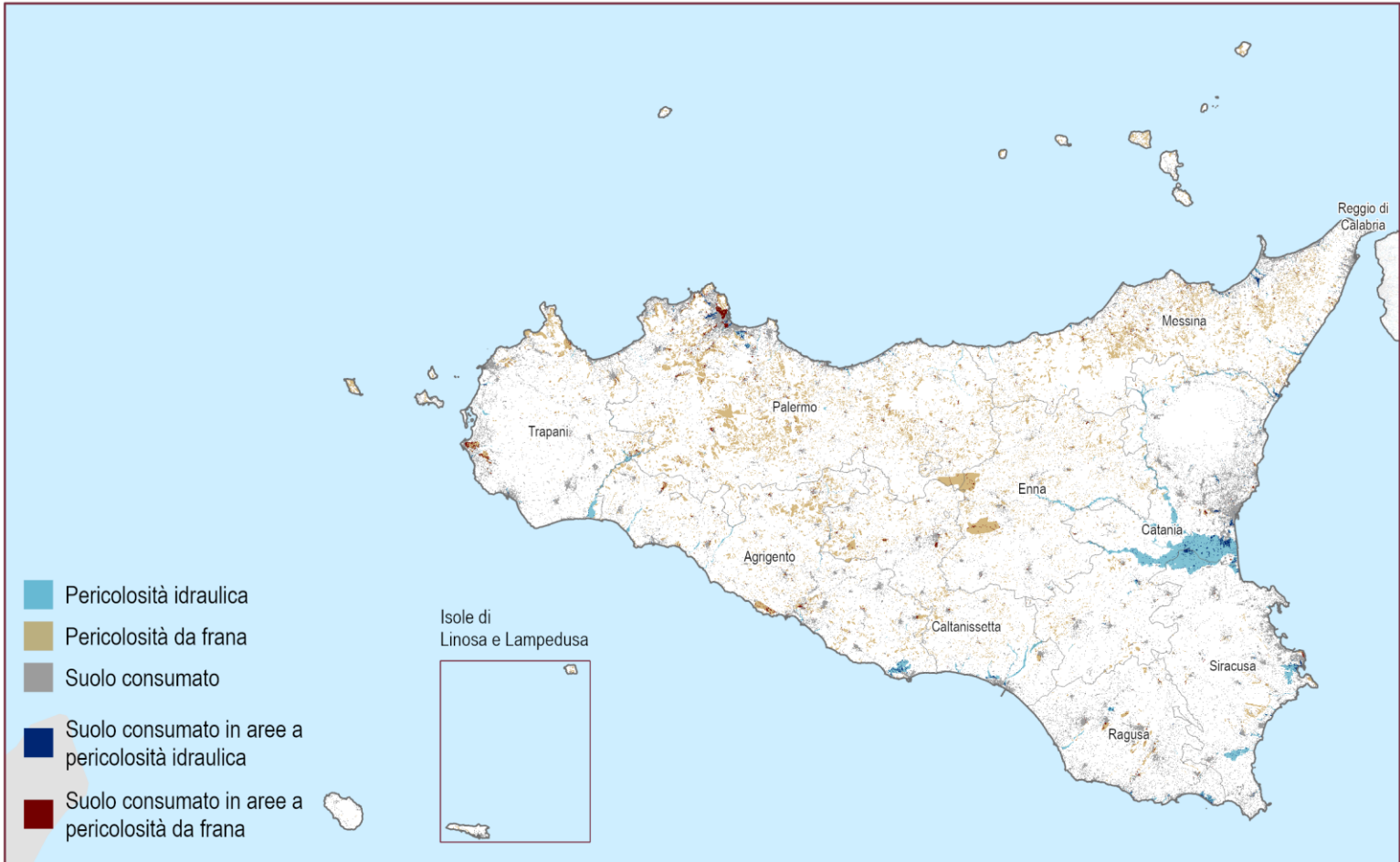

Suolo consumato 2022 in aree a pericolosità idraulica e da frana

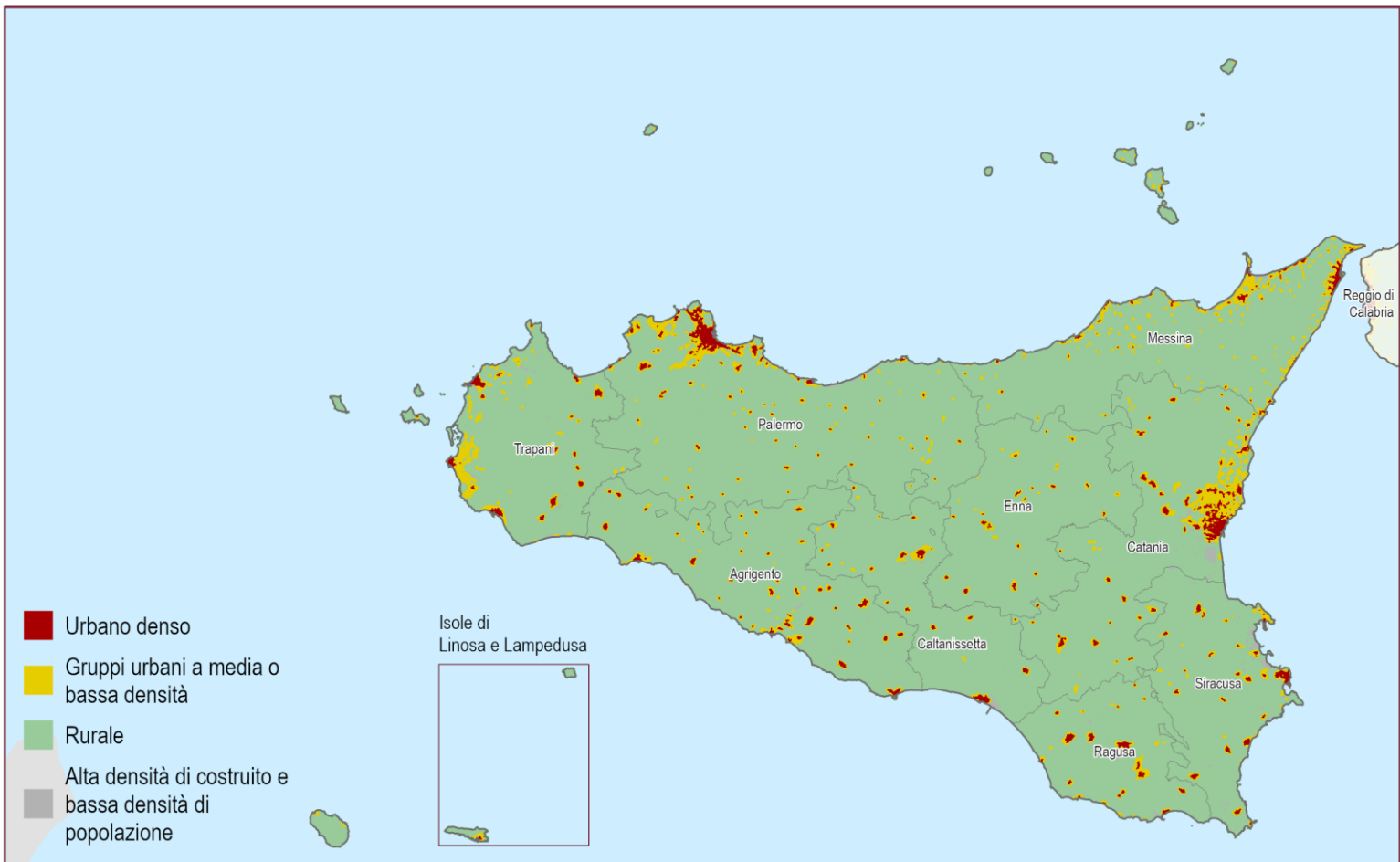
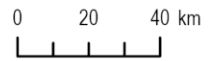

Suolo consumato 2022: Grado di urbanizzazione



Province	Suolo consumato 2022 [ha]	Suolo consumato 2022 [%]	Suolo consumato pro capite 2022 [m ² /ab]	Consumo di suolo 2021-2022 [ha]	Consumo di suolo pro capite 2021-2022 [m ² /ab/anno]	Densità consumo di suolo 2021-2022 [m ² /ha]
Agrigento	17.674	5,81	424,98	67	1,61	2,20
Caltanissetta	10.218	4,80	405,94	20	0,80	0,94
Catania	28.235	7,95	262,04	124	1,15	3,50
Enna	8.276	3,23	528,04	69	4,41	2,70
Messina	19.557	6,02	324,20	21	0,35	0,64
Palermo	28.466	5,70	235,45	57	0,48	1,15
Ragusa	16.993	10,52	537,51	48	1,51	2,96
Siracusa	19.082	9,04	494,49	140	3,62	6,61
Trapani	19.182	7,78	459,76	62	1,49	2,52
Regione	167.684	6,52	346,93	608	1,26	2,36
ITALIA	2.151.437	7,14	364,00	7.076	1,20	2,35

Capoluoghi di Provincia	Suolo consumato 2022 [ha]	Suolo consumato 2022 [%]	Suolo consumato pro capite 2022 [m ² /ab]	Consumo di suolo 2021-2022 [ha]	Consumo di suolo pro capite 2021-2022 [m ² /ab/anno]	Densità consumo di suolo 2021-2022 [m ² /ha]
Agrigento	2.273	9,36	406,99	20	3,61	8,31
Caltanissetta	2.477	5,90	418,12	4	0,73	1,03
Catania	5.264	28,98	174,83	24	0,79	13,10
Enna	1.361	3,81	527,03	7	2,65	1,91
Messina	3.641	17,16	164,56	4	0,20	2,06
Palermo	6.374	39,80	100,30	17	0,26	10,49
Ragusa	3.786	8,56	520,18	12	1,65	2,72
Siracusa	3.480	16,86	297,32	15	1,26	7,15
Trapani	1.428	7,92	253,69	7	1,20	3,75

Comuni	Suolo consumato 2022 [ha]	Comuni	Suolo consumato 2022 [%]	Comuni	Suolo consumato pro capite 2022 [m ² /ab]
Palermo	6.374	Isola delle Femmine	53,98	Sclafani Bagni	4.916,54
Catania	5.264	Gravina di Catania	50,83	Butera	1.893,02
Ragusa	3.786	Villabate	48,67	Santa Cristina Gela	1.682,93
Messina	3.641	Sant'Agata li Battiati	47,29	Sperlinga	1.649,21
Marsala	3.482	Aci Bonaccorsi	42,20	Castronovo di Sicilia	1.613,44
Siracusa	3.480	San Giovanni la Punta	41,67	Tripi	1.558,15
Modica	3.173	Ficarazzi	40,28	Roccella Valdemone	1.376,54
Noto	3.078	Palermo	39,80	Buscemi	1.348,66
Vittoria	2.642	Mascalucia	37,61	Mongiuffi Melia	1.333,71
Caltanissetta	2.477	Tremestieri Etneo	37,46	Scillato	1.307,49
Comuni	Consumo di suolo 2021-2022 [ha]	Comuni	Consumo di suolo pro capite 2021-2022 [m ² /ab/anno]	Comuni	Densità consumo di suolo 2021-2022 [m ² /ha]
Aidone	41	Aidone	95,10	Ficarazzi	47,44
Augusta	25	Sclafani Bagni	37,47	Gravina di Catania	40,41
Catania	24	Sperlinga	17,07	Camporotondo Etneo	37,46
Lentini	23	Misiliscemi	16,39	Aci Sant'Antonio	24,08
Agrigento	20	Castronovo di Sicilia	16,37	Augusta	22,55
Caltagirone	18	Lentini	10,38	San Gregorio di Catania	20,31
Palermo	17	Priolo Gargallo	9,76	Priolo Gargallo	19,76
Noto	16	Buseto Palizzolo	9,38	Aidone	19,43
Siracusa	15	Vicari	9,14	Solarino	19,33
Misiliscemi	14	Scillato	9,12	Aci Bonaccorsi	19,27

2006 - 2021

- ≤ 1
- 1 - 2
- 2 - 5
- 5 - 10
- > 10

2021 - 2022

- ≤ 1
- 1 - 2
- 2 - 5
- 5 - 10
- > 10

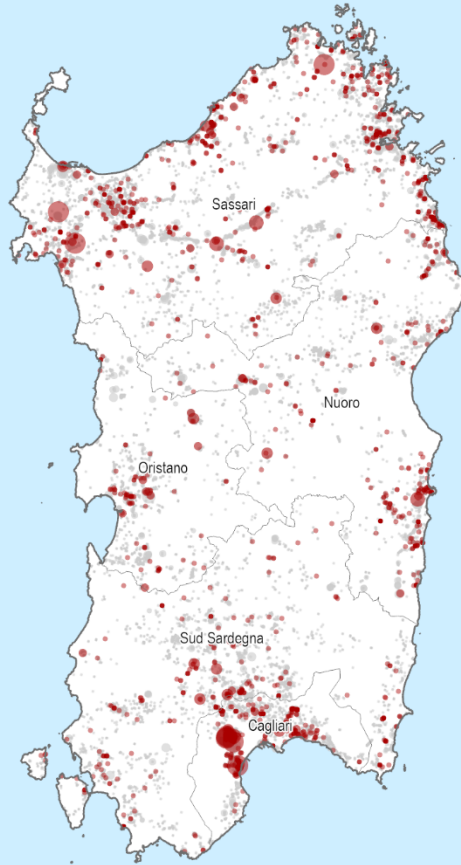

Consumo di suolo 2006 - 2022: localizzazione dei cambiamenti (ettari)

 0 25 50 km
 
Reversibile
2021 - 2022

- ≤ 1
- 1 - 2
- 2 - 5
- 5 - 10
- > 10

Permanente
2021 - 2022

- ≤ 1
- 1 - 2
- 2 - 5
- > 5

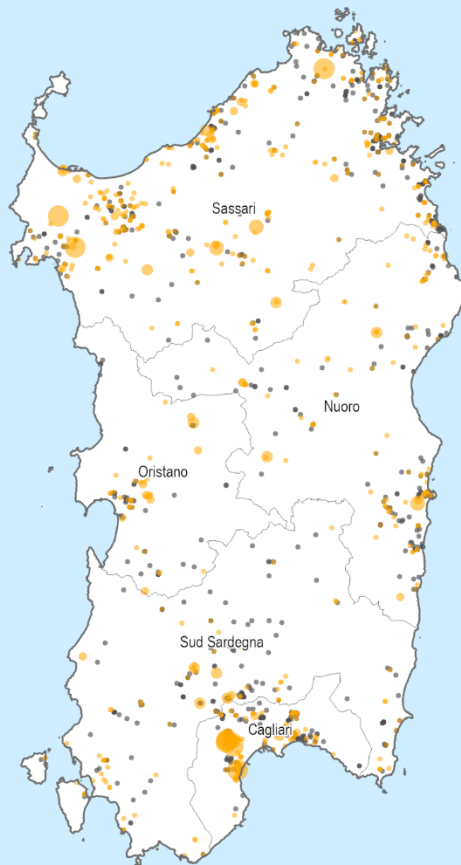

Consumo di suolo annuale 2021 - 2022: localizzazione dei cambiamenti (ettari)

 0 25 50 km
 

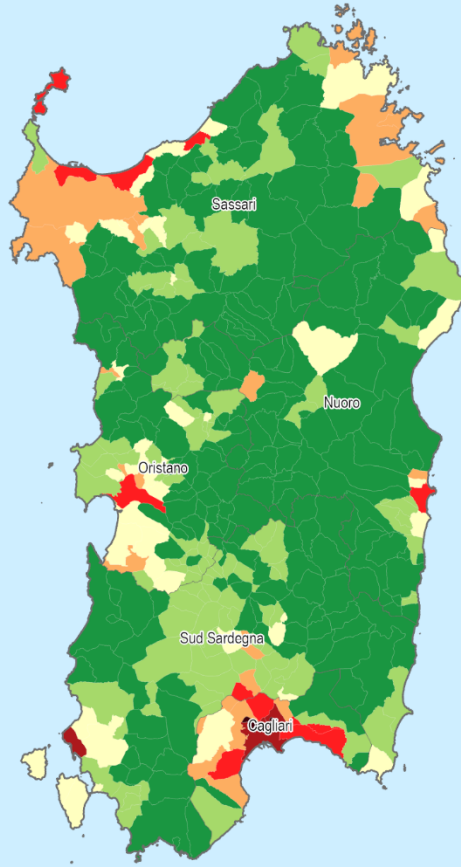
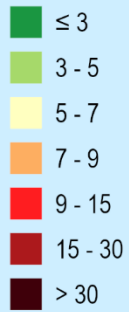

Suolo consumato 2022: percentuale sulla superficie amministrativa (%)

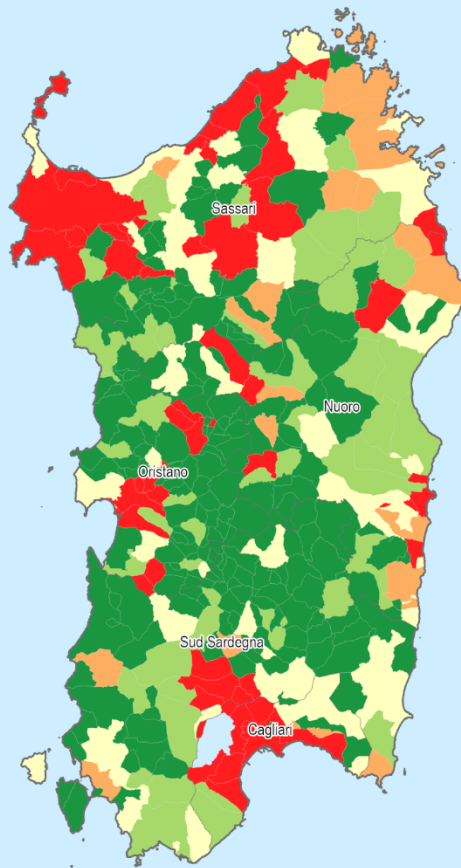
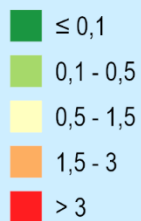
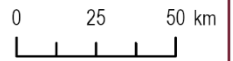

Consumo di suolo annuale netto (2021 - 2022): densità dei cambiamenti rispetto alla superficie comunale (m²/ettaro)



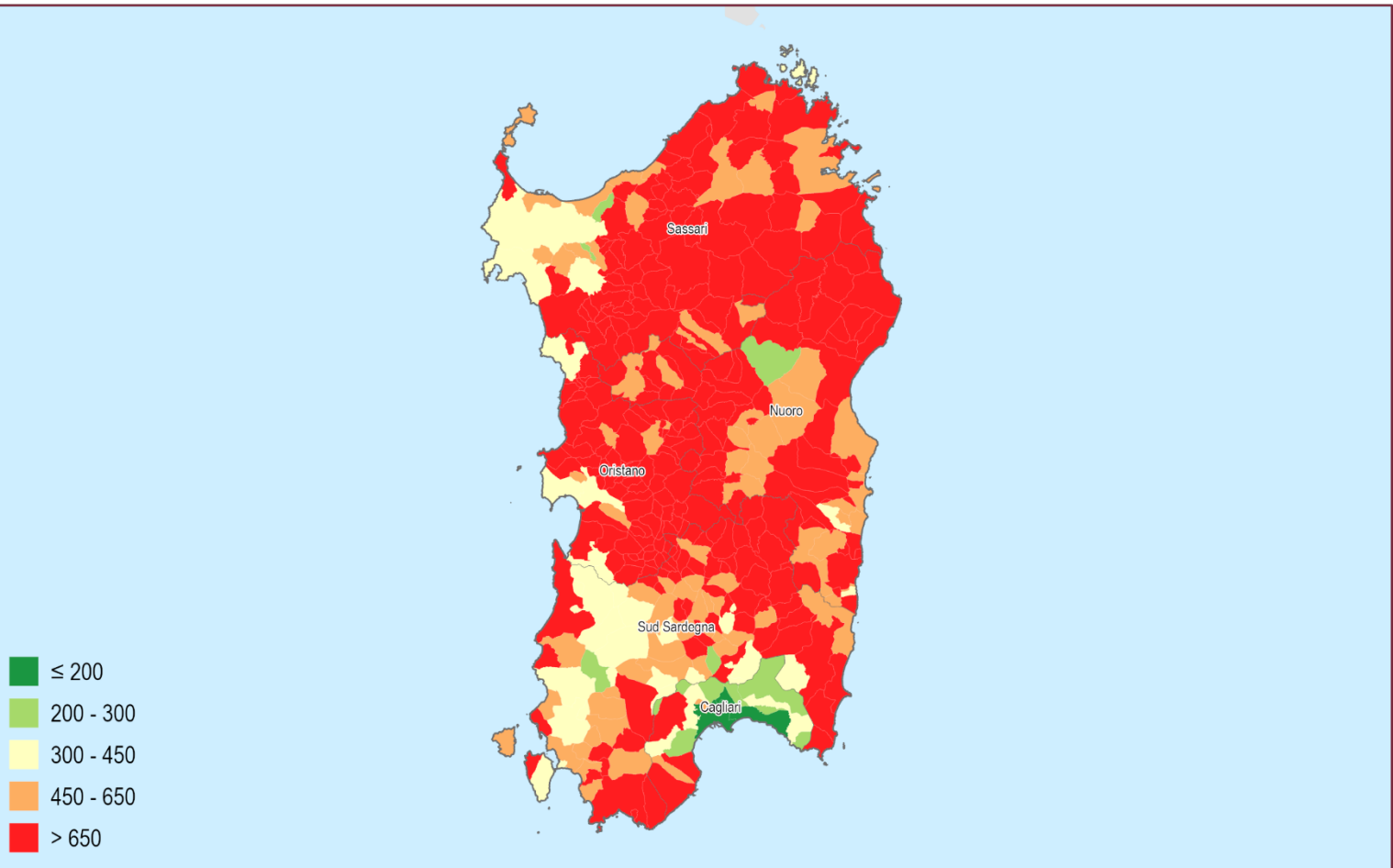

Suolo consumato 2022: valore pro capite a livello comunale (m²/abitate)

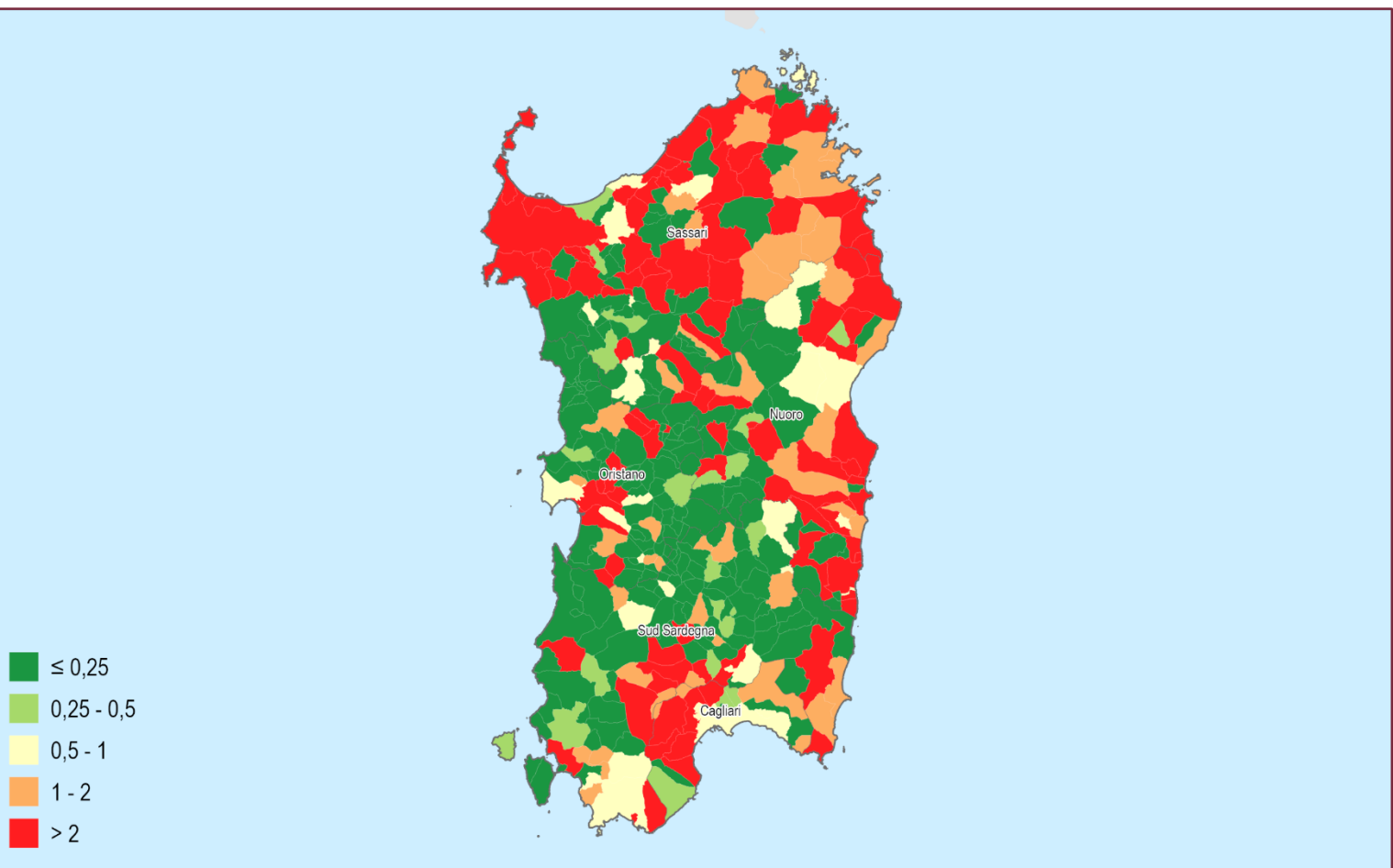
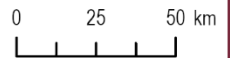

Consumo di suolo annuale netto 2021 - 2022: valore pro capite a livello comunale (m²/abitate)



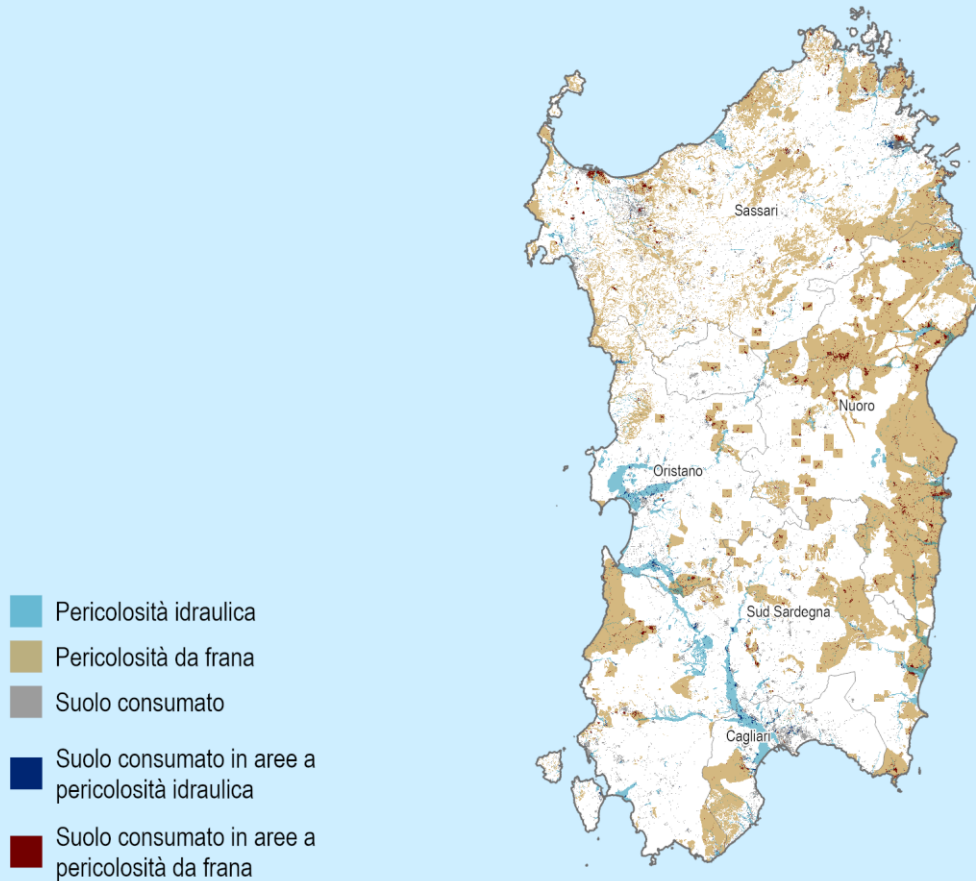

Suolo consumato 2022 in aree a pericolosità idraulica e da frana

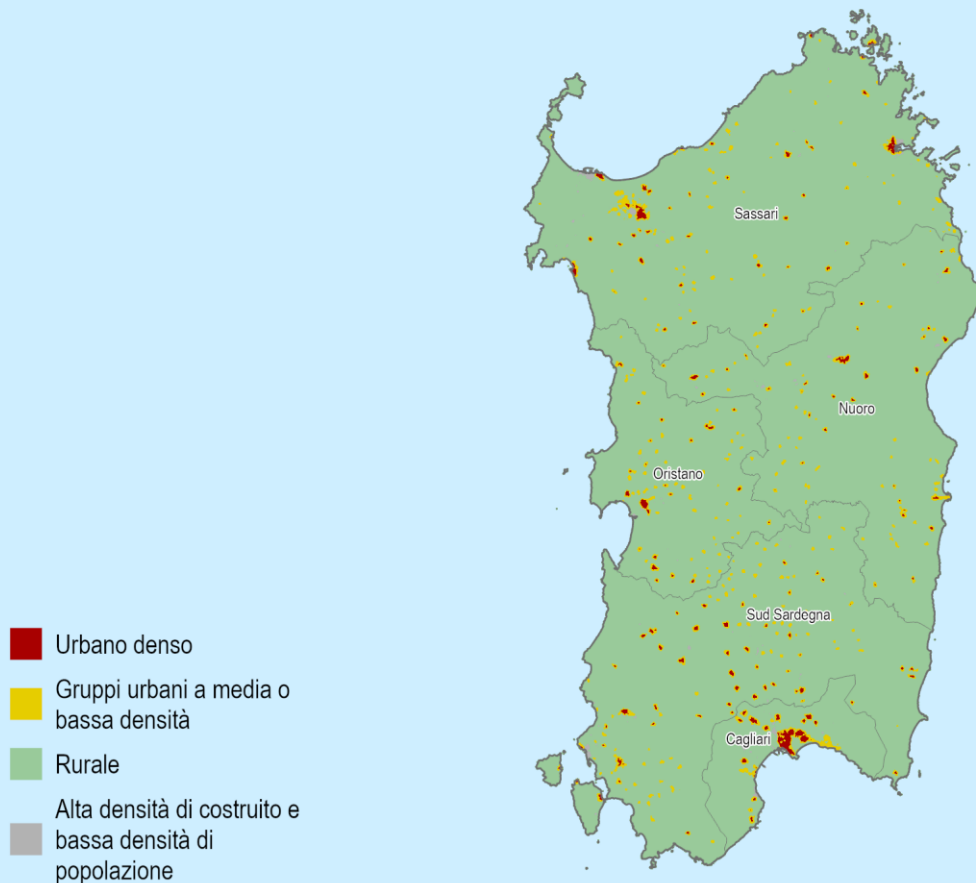
 0 25 50 km
 

Suolo consumato 2022: Grado di urbanizzazione

 0 25 50 km
 

Province	Suolo consumato 2022 [ha]	Suolo consumato 2022 [%]	Suolo consumato pro capite 2022 [m ² /ab]	Consumo di suolo 2021-2022 [ha]	Consumo di suolo pro capite 2021-2022 [m ² /ab/anno]	Densità consumo di suolo 2021-2022 [m ² /ha]
Cagliari	10.059	8,05	238,55	178	4,23	14,26
Nuoro	13.167	2,33	657,12	52	2,61	0,93
Oristano	10.646	3,56	702,01	33	2,20	1,12
Sassari	28.143	3,66	590,60	234	4,90	3,04
Sud Sardegna	18.566	2,84	550,63	40	1,18	0,61
Regione	80.582	3,34	507,63	537	3,39	2,23
ITALIA	2.151.437	7,14	364,00	7.076	1,20	2,35

Capoluoghi di Provincia	Suolo consumato 2022 [ha]	Suolo consumato 2022 [%]	Suolo consumato pro capite 2022 [m ² /ab]	Consumo di suolo 2021-2022 [ha]	Consumo di suolo pro capite 2021-2022 [m ² /ab/anno]	Densità consumo di suolo 2021-2022 [m ² /ha]
Cagliari	2.107	24,89	141,31	7	0,50	8,82
Carbonia	810	5,56	304,94	1	0,45	0,82
Nuoro	969	5,04	283,53	0	-0,01	-0,02
Oristano	1.106	13,07	360,80	7	2,41	8,72
Sassari	4.166	7,61	341,02	51	4,21	9,40

Comuni	Suolo consumato 2022 [ha]	Comuni	Suolo consumato 2022 [%]	Comuni	Suolo consumato pro capite 2022 [m ² /ab]
Sassari	4.166	Monserato	41,72	Semestene	3.550,35
Olbia	2.921	Elmas	31,56	Aglientu	2.847,35
Cagliari	2.107	Cagliari	24,89	Baradili	2.840,79
Alghero	1.702	Portoscuso	18,03	Giave	2.818,83
Arzachena	1.277	Selargius	16,26	Onani	2.668,10
Quartu Sant'Elena	1.221	Tortoli	13,61	Monteleone Rocca Doria	2.450,45
Porto Torres	1.212	Oristano	13,07	Soddi	2.258,33
Oristano	1.106	Quartu Sant'Elena	12,66	Aidomaggiore	2.113,07
Nuoro	969	Sestu	11,70	Bortigadas	1.974,49
Assemini	968	Porto Torres	11,59	Noragugume	1.943,36
Comuni	Consumo di suolo 2021-2022 [ha]	Comuni	Consumo di suolo pro capite 2021-2022 [m ² /ab/anno]	Comuni	Densità consumo di suolo 2021-2022 [m ² /ha]
Uta	98	Uta	112,73	Uta	72,51
Sassari	51	Bessude	80,31	Capoterra	34,74
Alghero	36	Aglientu	54,20	Badesi	29,27
Assemini	29	Badesi	49,89	Assemini	24,38
Capoterra	24	Oschiri	48,48	Tortoli	24,34
Tempio Pausania	20	Trinità d'Agultu e Vignola	40,46	Siamaggiore	22,91
Oschiri	15	Lula	39,02	Alghero	15,93
Ozieri	11	Siamaggiore	34,16	Muros	13,18
Olbia	10	Bultei	32,10	Sestu	12,85
Porto Torres	10	Ardara	30,03	Decimoputzu	12,05

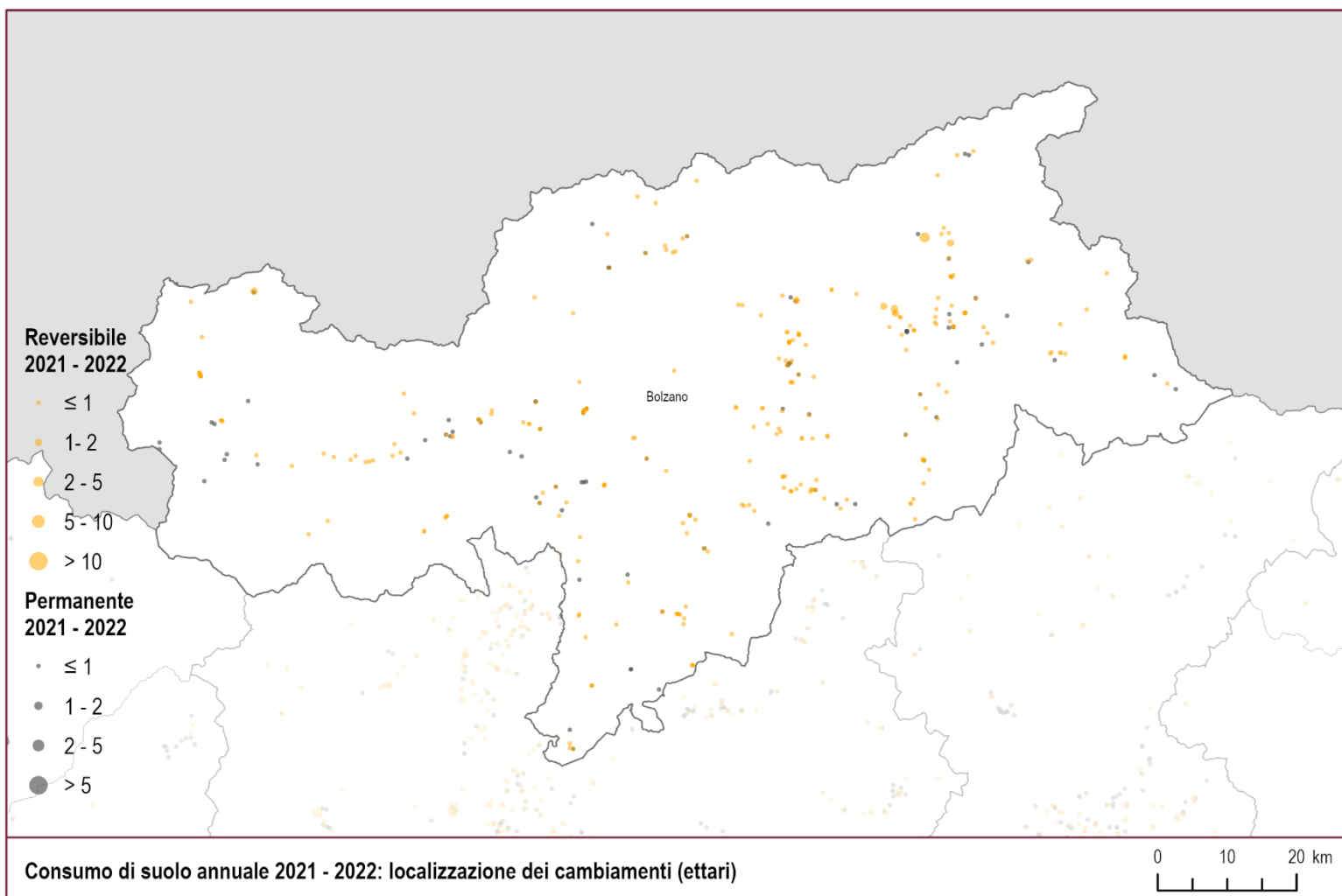
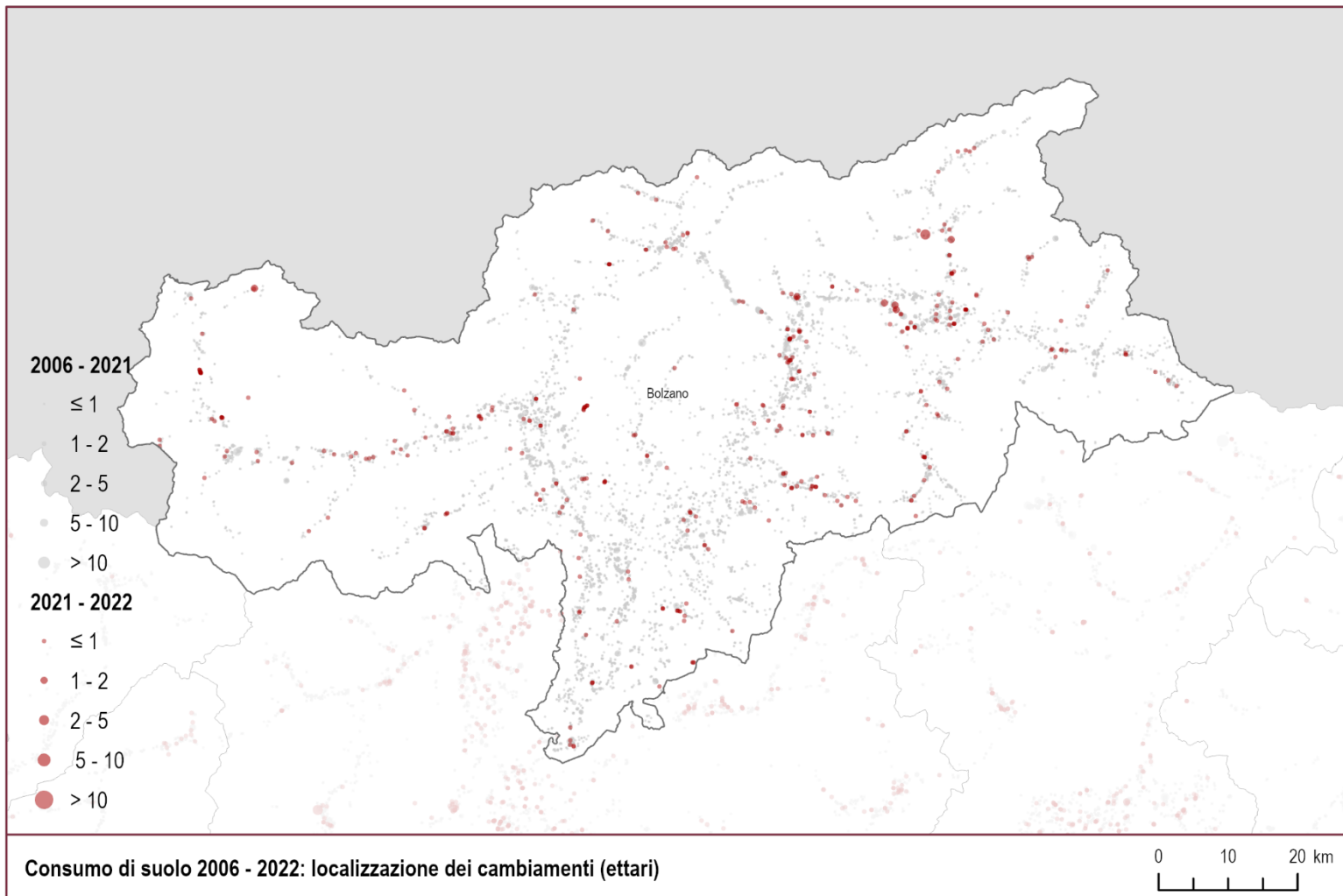

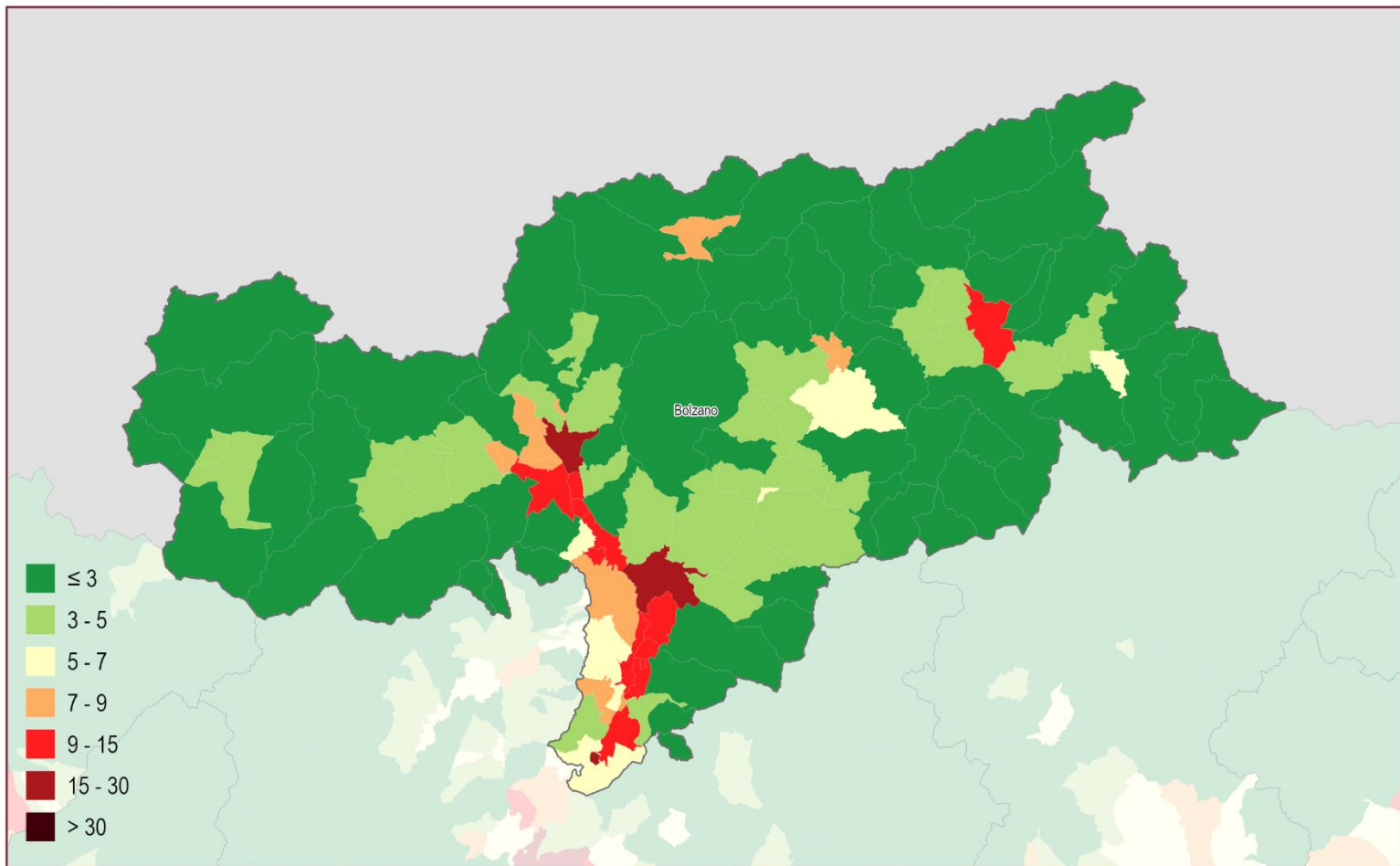

Suolo consumato 2022: percentuale sulla superficie amministrativa (%)

0 10 20 km

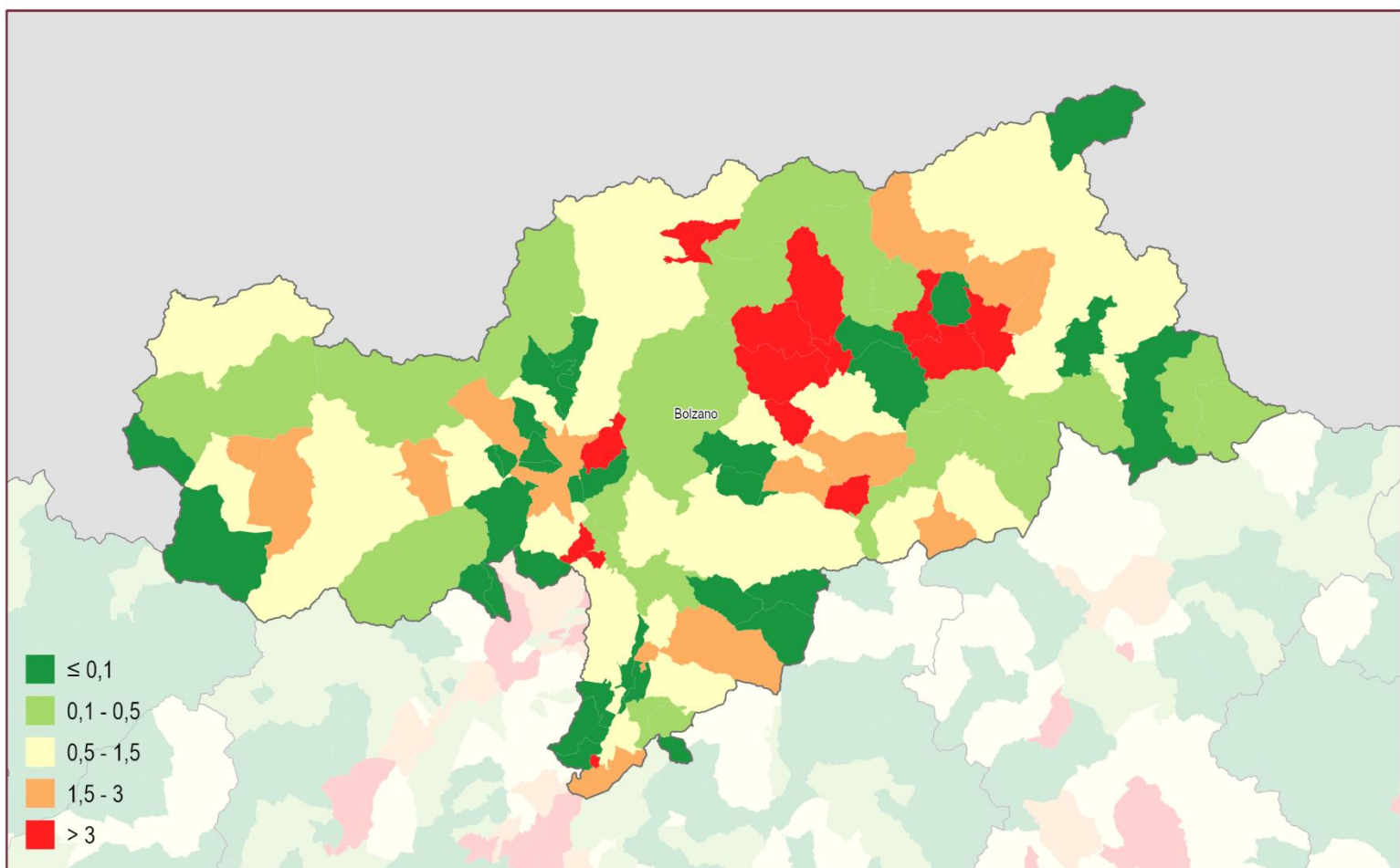

Consumo di suolo annuale netto (2021 - 2022): densità dei cambiamenti rispetto alla superficie comunale (m²/ettaro)

0 10 20 km

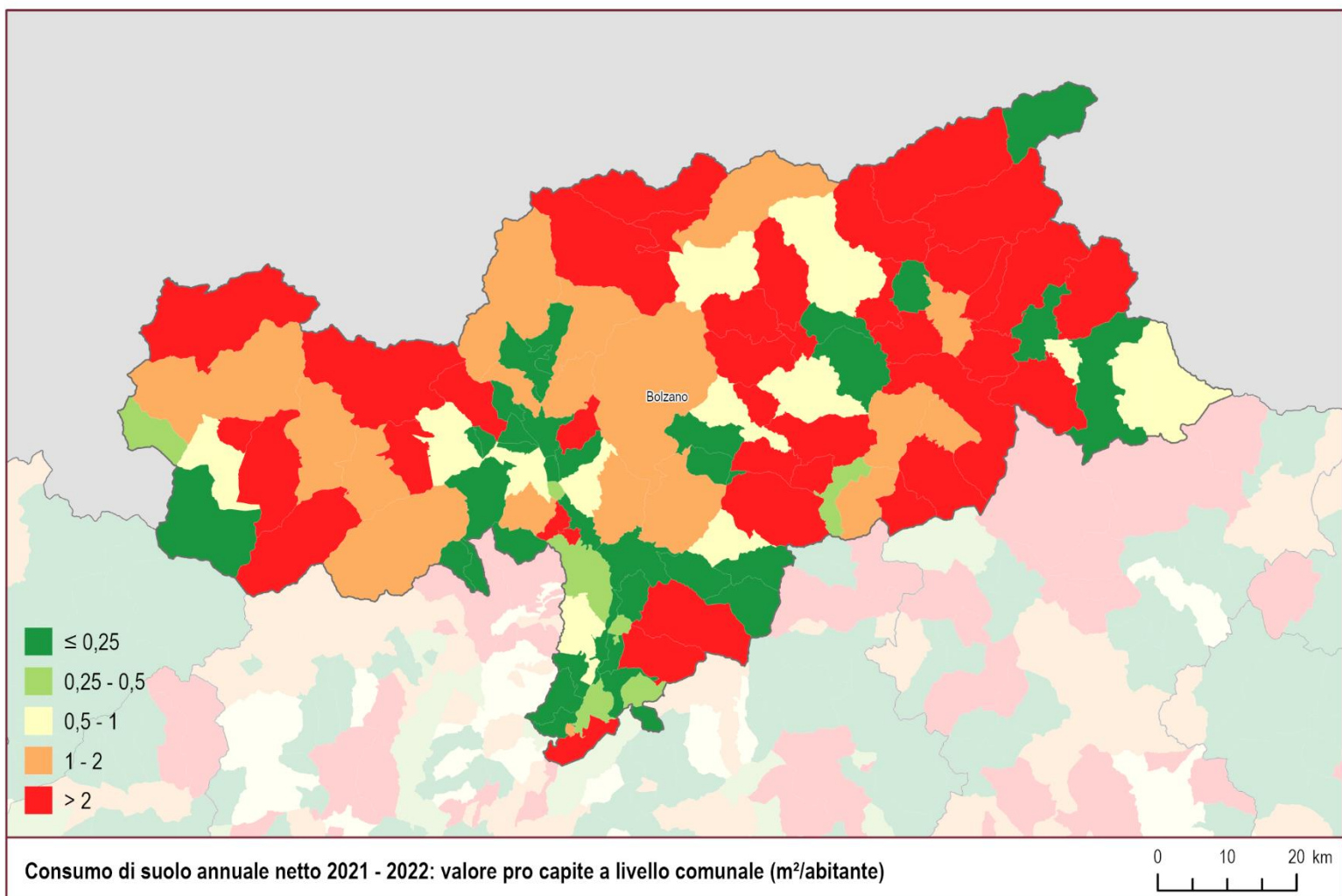
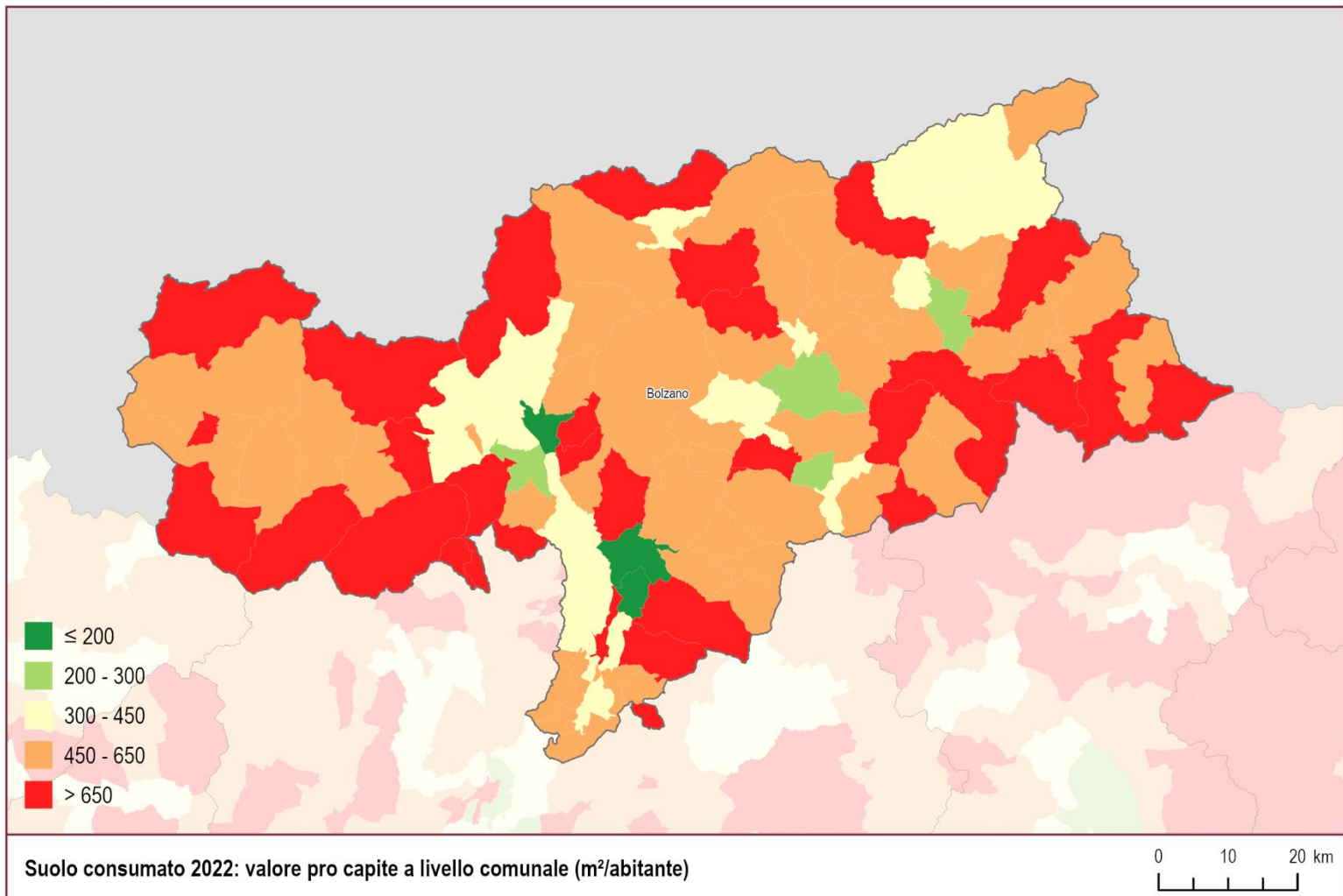

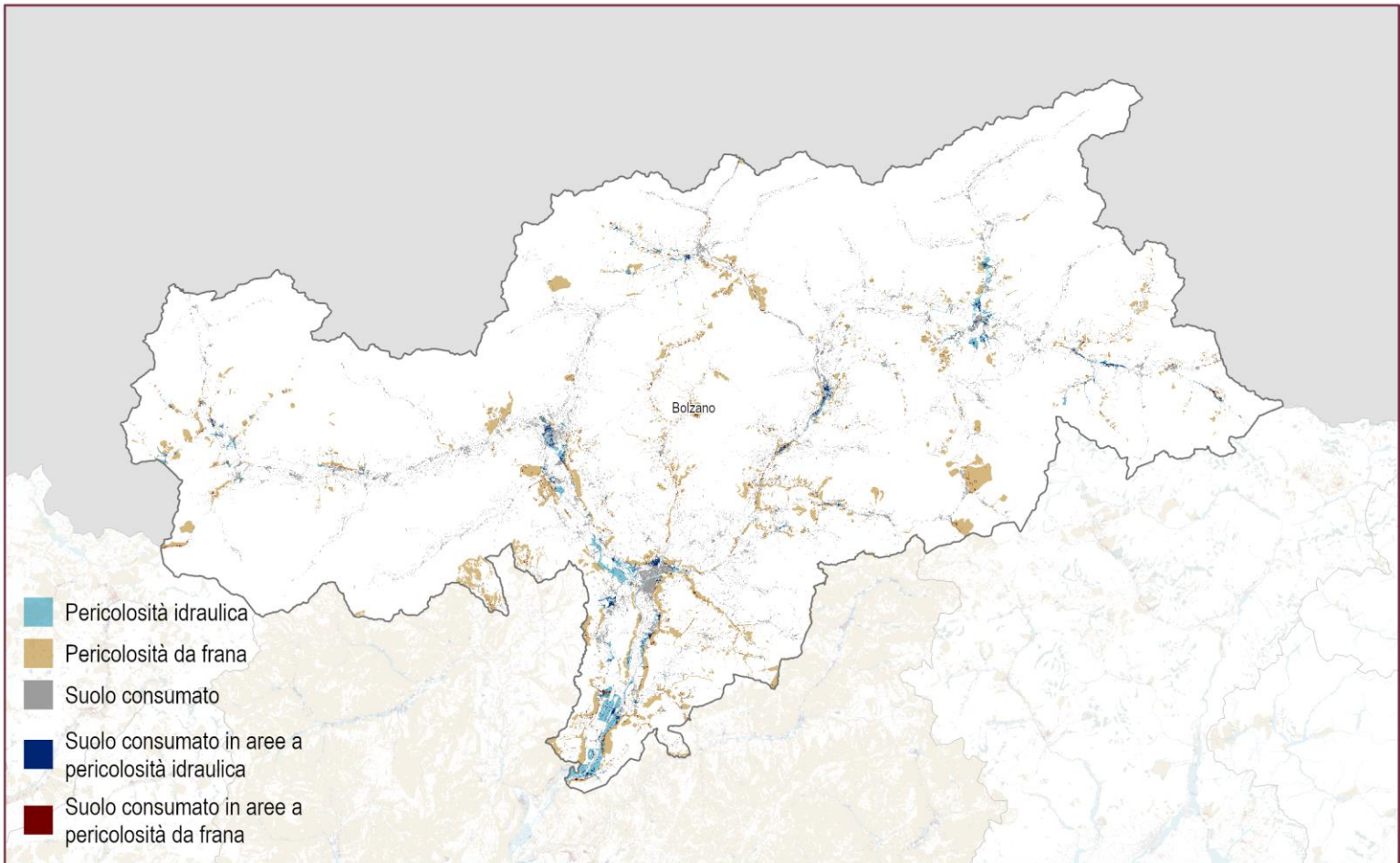

Suolo consumato 2022 in aree a pericolosità idraulica e da frana

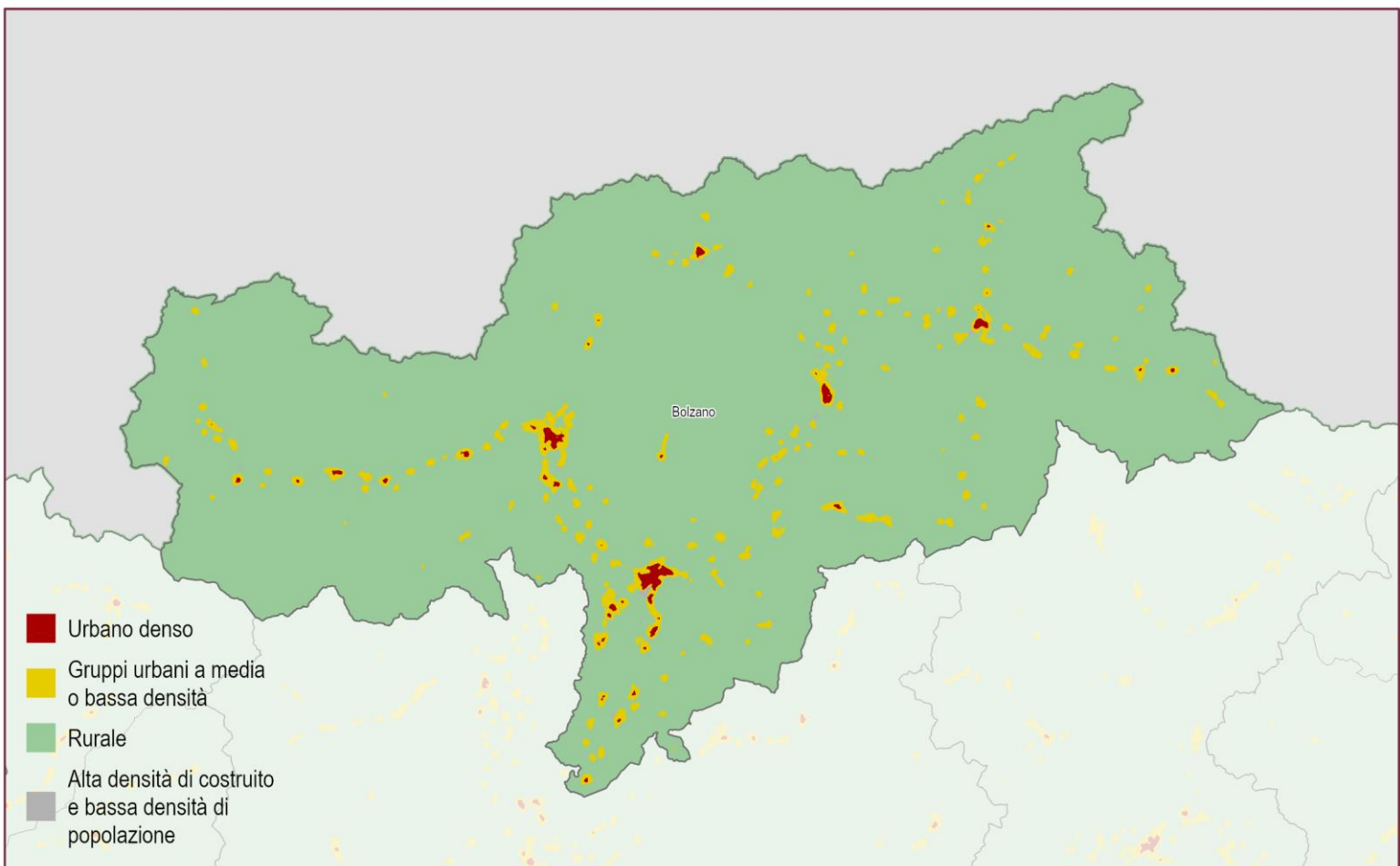
 0 10 20 km
 

Suolo consumato 2022: Grado di urbanizzazione

 0 10 20 km
 

Province	Suolo consumato 2022 [ha]	Suolo consumato 2022 [%]	Suolo consumato pro capite 2022 [m ² /ab]	Consumo di suolo 2019-2022 [ha]	Consumo di suolo pro capite 2021-2022 [m ² /ab/anno]	Densità consumo di suolo 2021-2022 [m ² /ha]
Bolzano	20.185	2,73	378,97	75	1,40	1,01
ITALIA	2.151.437	7,14	364,00	7.076	1,20	2,35

Capoluoghi di Provincia	Suolo consumato 2022 [ha]	Suolo consumato 2022 [%]	Suolo consumato pro capite 2022 [m ² /ab]	Consumo di suolo 2021-2022 [ha]	Consumo di suolo pro capite 2021-2022 [m ² /ab/anno]	Densità consumo di suolo 2021-2022 [m ² /ha]
Bolzano	1.361	26,02	127,65	0,2	0,02	0,38

Comuni	Suolo consumato 2022 [ha]	Comuni	Suolo consumato 2022 [%]	Comuni	Suolo consumato pro capite 2022 [m ² /ab]
Bolzano	1.361	Bolzano	26,02	Fortezza	1305,09
Merano	601	Merano	22,83	Vadena	1284,94
Bressanone	579	Cortina sulla strada del vino	15,64	Braies	1227,64
Appiano sulla strada del vino	473	Gargazzone	14,01	Proves	1043,80
Brunico	472	Ora	12,95	Campo di Trens	990,97
Sarentino	455	Bronzolo	12,92	Stelvio	974,89
Renon	449	Laives	12,87	Lauregno	925,23
Castelrotto	399	Terlano	11,10	Martello	885,39
Lana	353	Brunico	10,50	San Pancrazio	811,40
Laives	310	Vadena	10,06	Avelengo	810,60
Comuni	Consumo di suolo 2021-2022 [ha]	Comuni	Consumo di suolo pro capite 2021-2022 [m ² /ab/anno]	Comuni	Densità consumo di suolo 2021-2022 [m ² /ha]
Chienes	4	Avelengo	21,70	Chienes	12,98
Varna	3	Fortezza	20,74	Andriano	12,27
Rio di Pusteria	3	Martello	19,81	Vipiteno	7,49
Selva dei Molini	3	Selva dei Molini	19,80	Avelengo	6,42
Lasa	3	Chienes	14,63	Naz-Sciaves	5,77
Vipiteno	2	Curon Venosta	8,98	Brunico	5,09
Brunico	2	Rio di Pusteria	8,82	Varna	4,78
Campo Tures	2	Funes	7,90	Velturmo	4,64
Fortezza	2	Varna	6,87	Nalles	4,33
Curon Venosta	2	Lasa	6,30	Ortisei	4,02

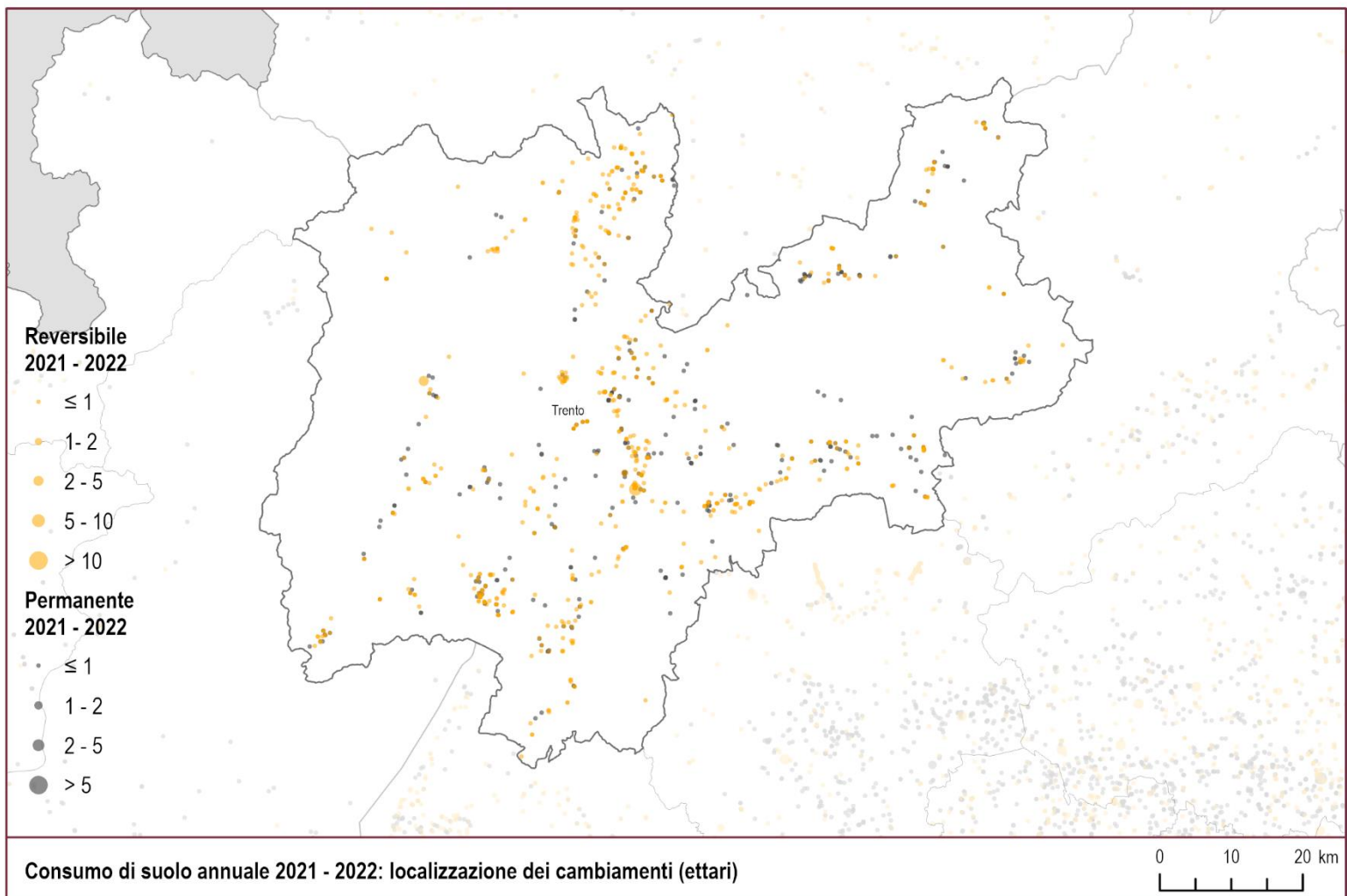
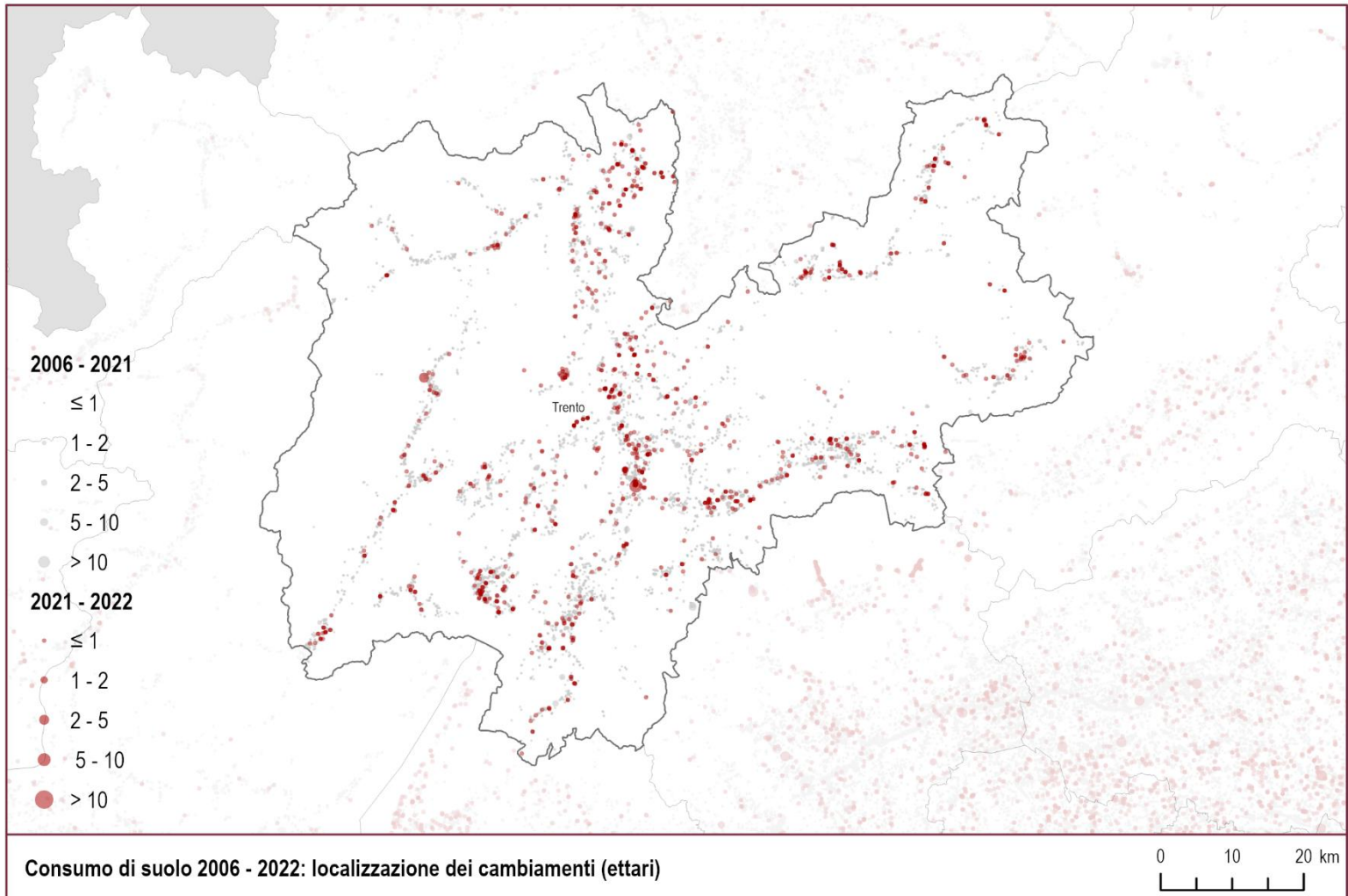

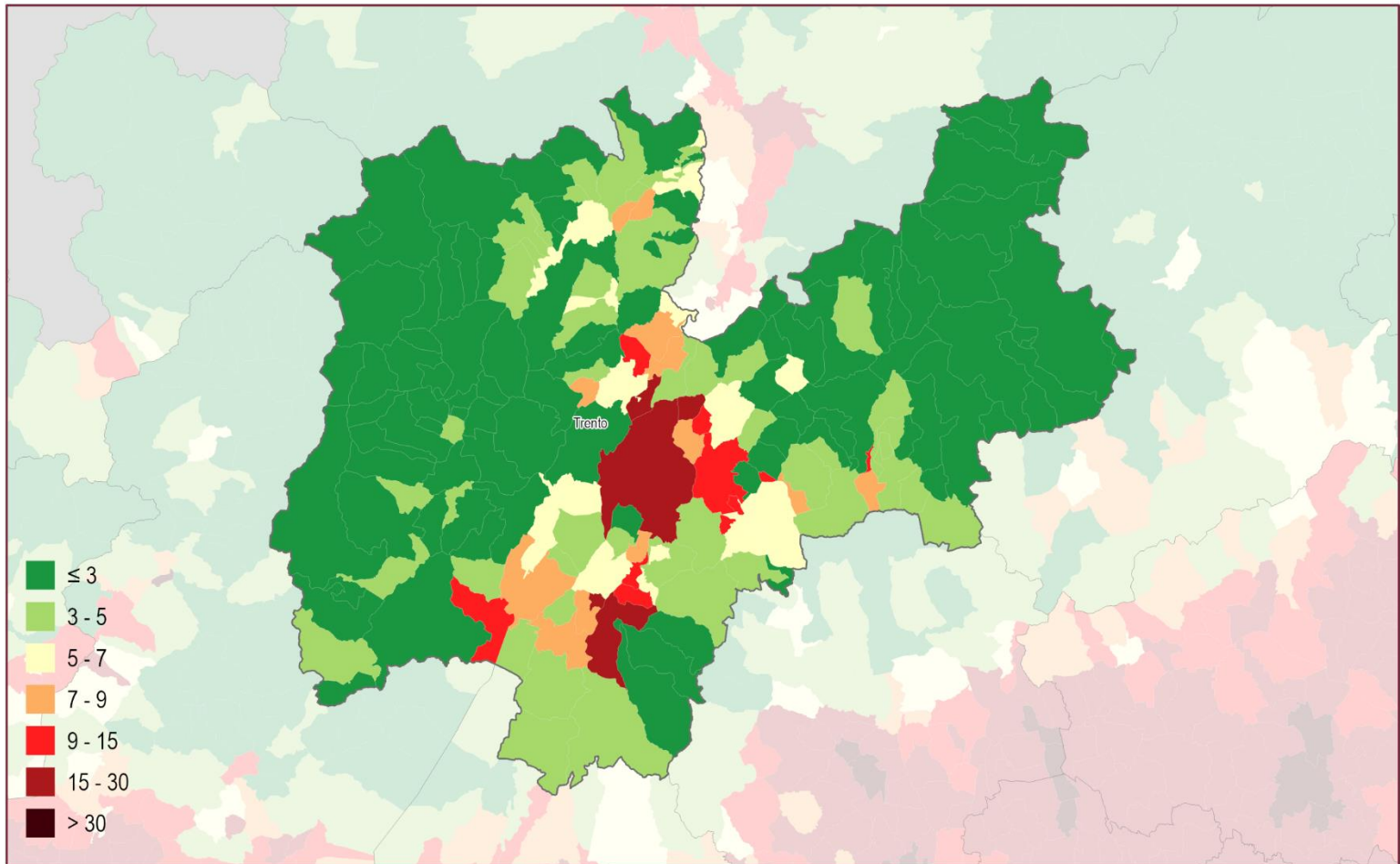

Suolo consumato 2022: percentuale sulla superficie amministrativa (%)

0 10 20 km

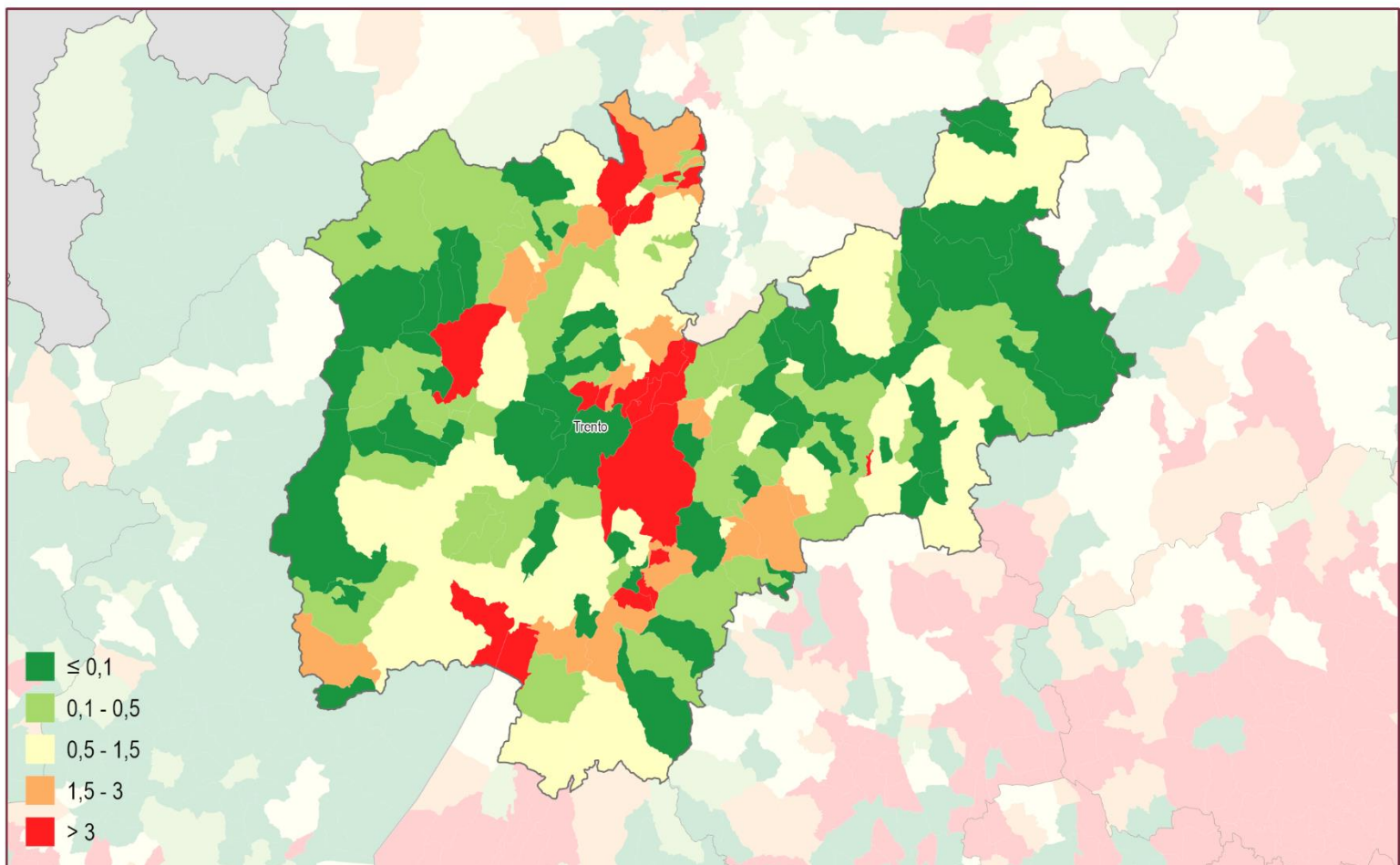
Consumo di suolo annuale netto (2021 - 2022): densità dei cambiamenti rispetto alla superficie comunale (m²/ettaro)

0 10 20 km



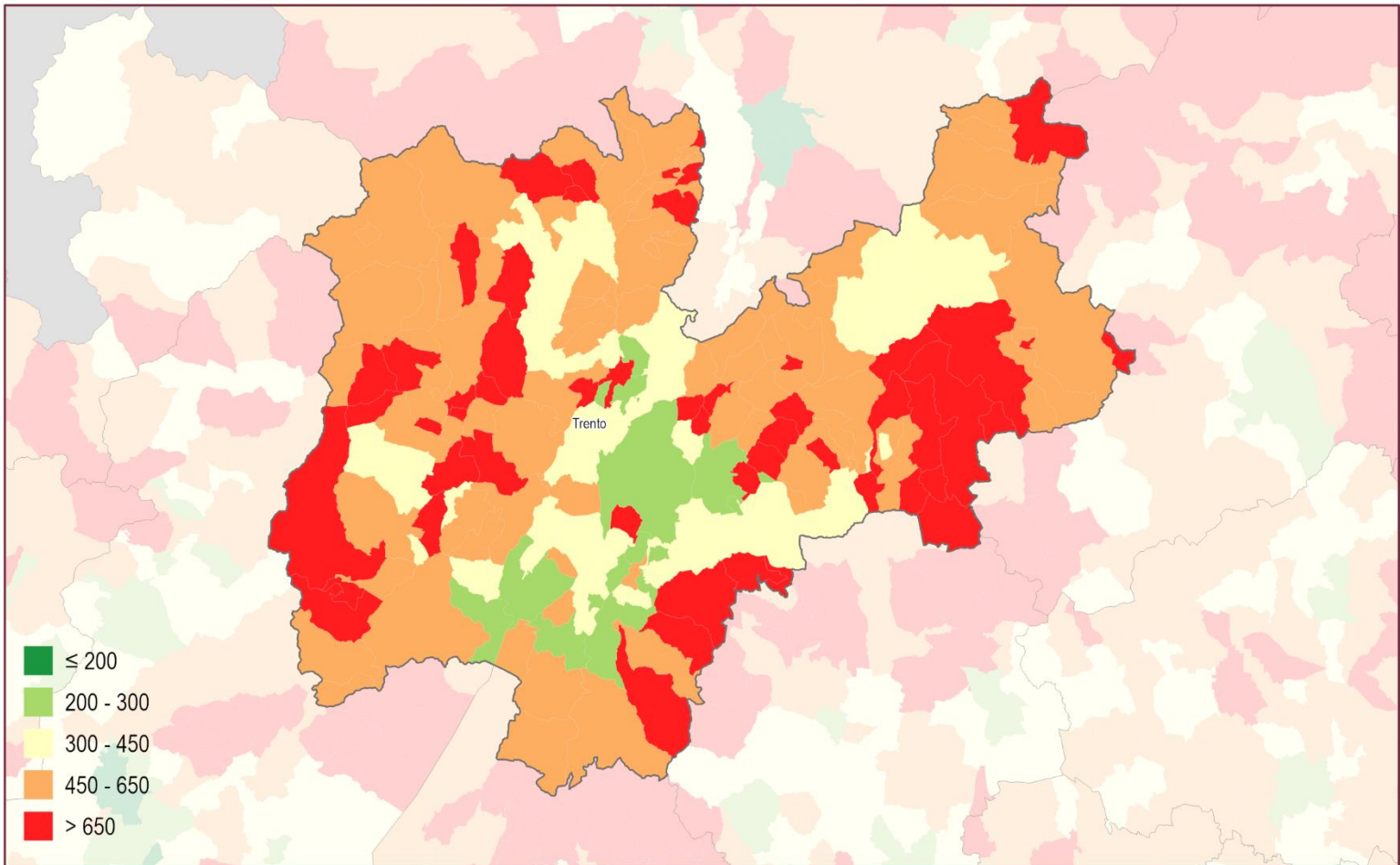

Suolo consumato 2022: valore pro capite a livello comunale (m²/abitate)

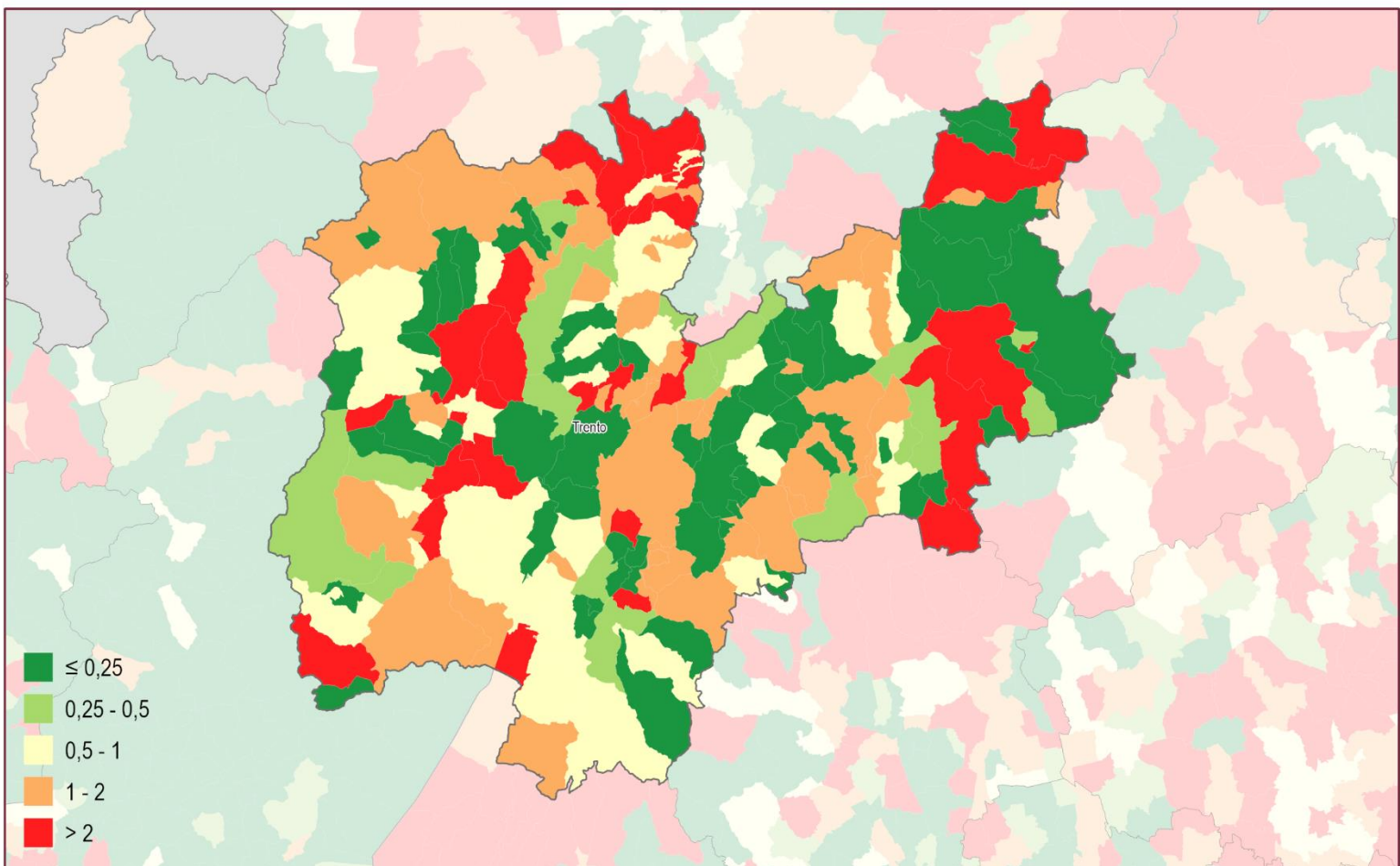
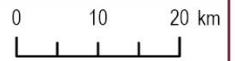

Consumo di suolo annuale netto 2021 - 2022: valore pro capite a livello comunale (m²/abitate)



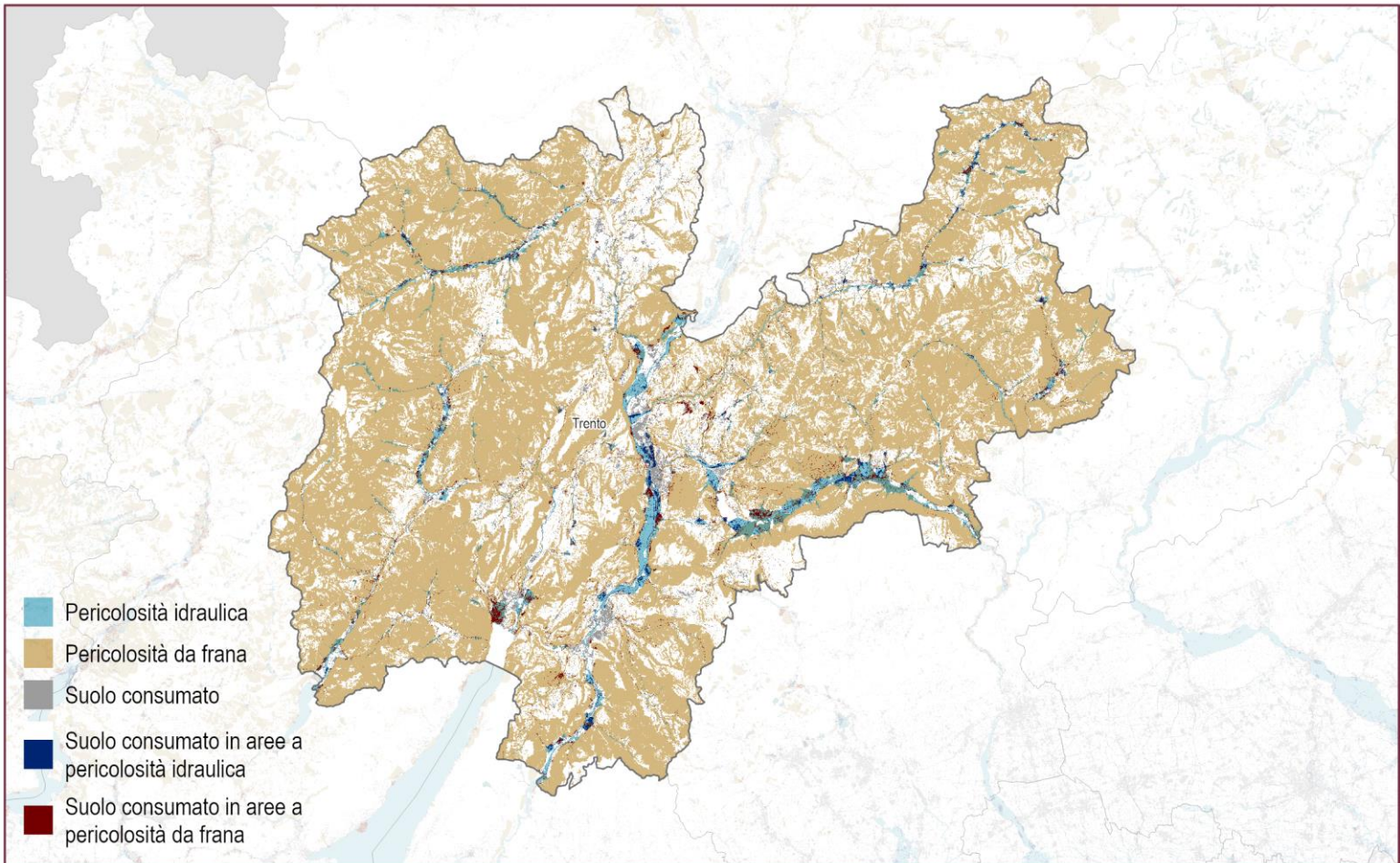

Suolo consumato 2022 in aree a pericolosità idraulica e da frana

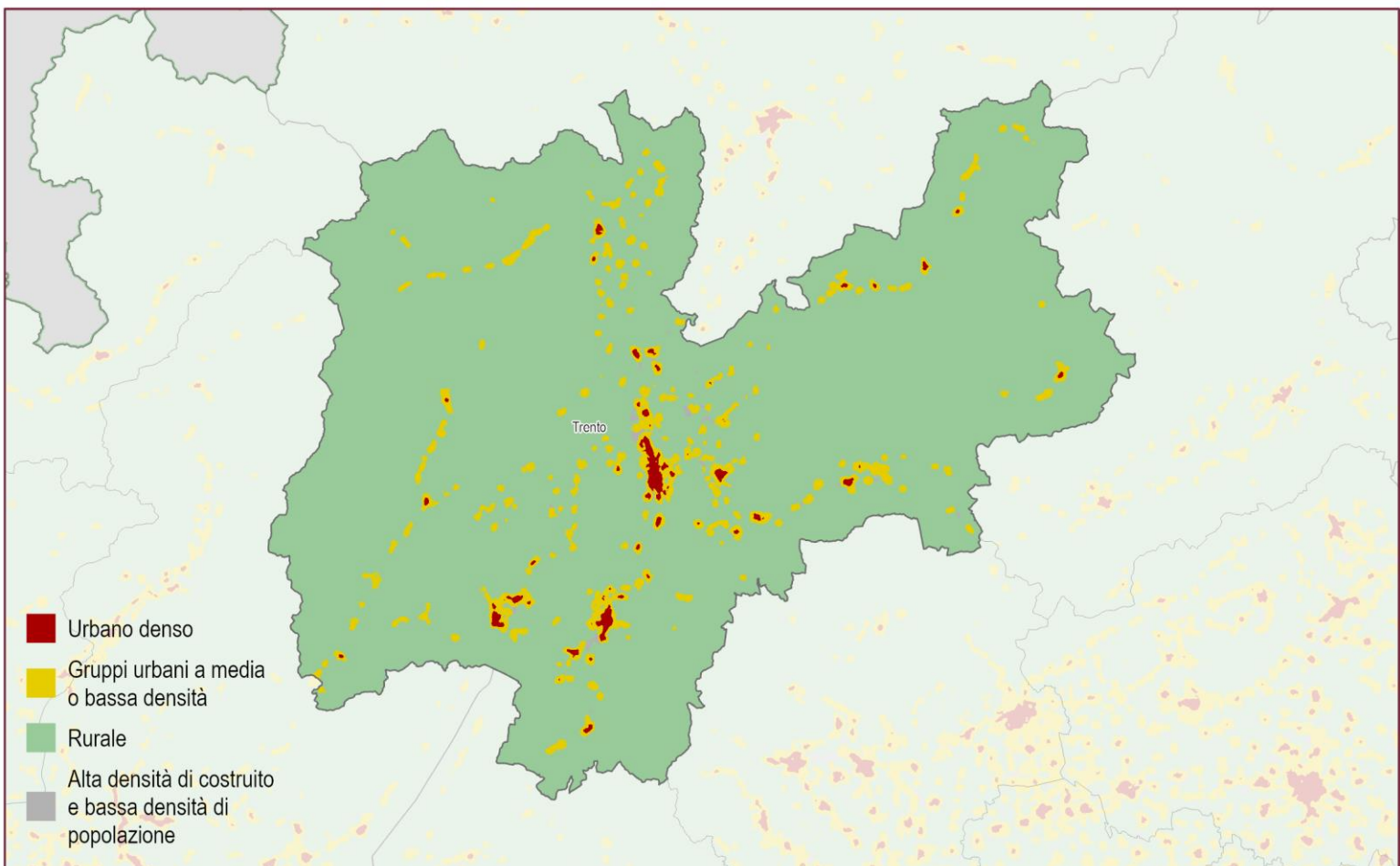
 0 10 20 km
 

Suolo consumato 2022: Grado di urbanizzazione

 0 10 20 km
 

Province	Suolo consumato 2022 [ha]	Suolo consumato 2022 [%]	Suolo consumato pro capite 2022 [m ² /ab]	Consumo di suolo 2019-2022 [ha]	Consumo di suolo pro capite 2021-2022 [m ² /ab/anno]	Densità consumo di suolo 2021-2022 [m ² /ha]
Trento	20.876	3,36	385,92	55	1,03	0,89
ITALIA	2.151.437	7,14	364,00	7.076	1,20	2,35

Capoluoghi di Provincia	Suolo consumato 2022 [ha]	Suolo consumato 2022 [%]	Suolo consumato pro capite 2022 [m ² /ab]	Consumo di suolo 2021-2022 [ha]	Consumo di suolo pro capite 2021-2022 [m ² /ab/anno]	Densità consumo di suolo 2021-2022 [m ² /ha]
Trento	2.586	16,38	219,41	17	1,43	10,69

Comuni	Suolo consumato 2022 [ha]	Comuni	Suolo consumato 2022 [%]	Comuni	Suolo consumato pro capite 2022 [m ² /ab]
Trento	2.586	Lavis	27,09	Vignola-Falesina	1.569,06
Rovereto	875	Albiano	19,26	Pieve Tesino	1.354,45
Pergine Valsugana	598	Rovereto	17,16	Albiano	1.281,93
Arco	515	Nogaredo	16,54	Castello Tesino	1.249,70
Ala	412	Trento	16,38	Palù del Fersina	1.223,95
Riva del Garda	397	Calceranica al Lago	14,85	Sagron Mis	1.138,20
Predaia	374	Fornace	14,64	Frassilongo	1.132,84
Lavis	338	Mezzolombardo	13,63	Lavarone	1.078,18
Levico Terme	333	Carzano	13,27	Cinte Tesino	1.075,15
Mori	301	Pergine Valsugana	11,02	Castel Condino	1.037,95
Comuni	Consumo di suolo 2021-2022 [ha]	Comuni	Consumo di suolo pro capite 2021-2022 [m ² /ab/anno]	Comuni	Densità consumo di suolo 2021-2022 [m ² /ha]
Trento	17	Andalo	19,04	Andalo	22,23
Pinzolo	3	Pinzolo	9,74	Trento	10,69
Andalo	2	Massimeno	6,94	Lavis	10,11
Riva del Garda	2	Nago-Torbole	5,49	Carzano	5,82
Nago-Torbole	2	Ronzone	5,23	Volano	5,77
Novella	1	Castello Tesino	5,11	Nago-Torbole	5,44
Lavis	1	Ruffrè Mendola	4,68	Sanzeno	4,82
Cles	1	Tre Ville	4,62	Ronzone	4,54
Rovereto	1	Dimaro Folgarida	4,52	Pinzolo	4,31
Borgo d'Anania	1	Novella	4,16	Riva del Garda	4,30